



ЗАЛА 18

ШКАФЪ

ПОЛКА

№



# МОСКОВСКОЙ ГУБЕРНІИ,

(ОПИСАНІЕ УѢЗДОВЪ)

составленная по официальнымъ свѣдѣніямъ  
Управляющимъ Канцелярією Московскаго  
Губернатора А. П. Шрамченко.

Изданіе 1890 г.

Губернская Типографія.  
1890.

Ф 164418

ГОС. ПУБЛИЧНАЯ  
БИБЛИОТЕКА  
И 133 РК - 2969/21



# МОСКОВСКОЙ ГУБЕРНИИ,

(ОПИСАНІЕ УѢЗДОВЪ)

составленная по официальнымъ свѣдѣніямъ  
Управляющимъ Канцеляріею Московскаго  
Губернатора А. П. Шрамченко.

Изданіе 1890 г.

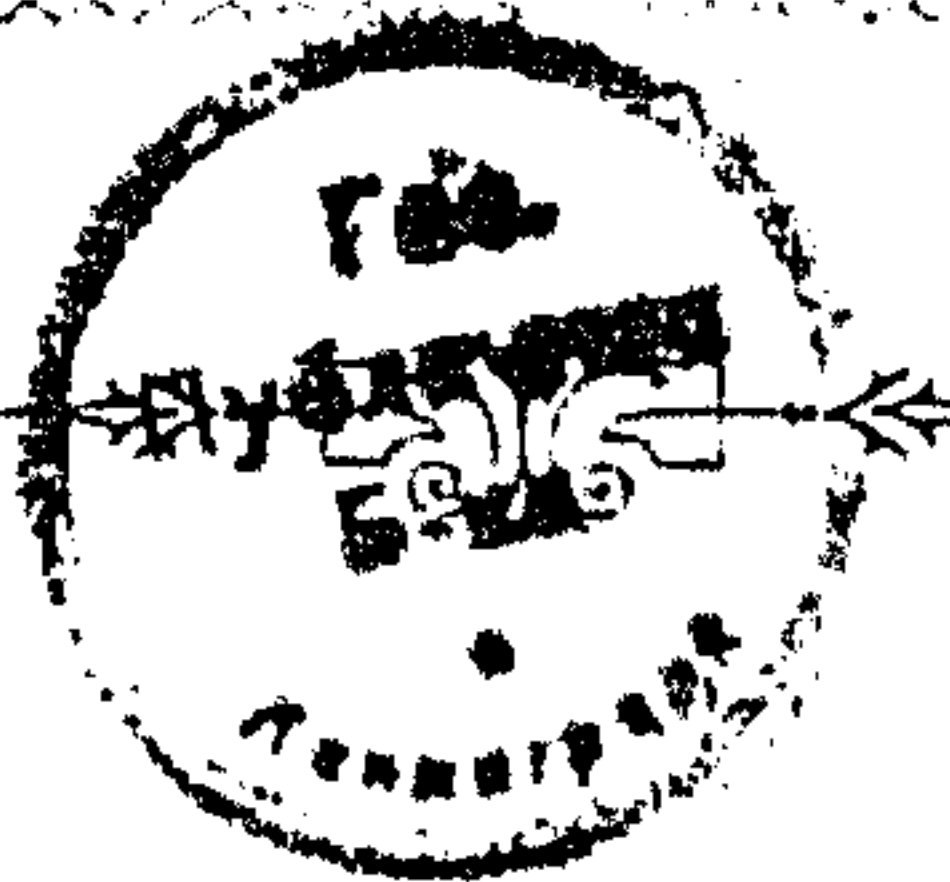

МОСКВА.  
Губернская Типографія.  
1890.



---

Напечатано съ разрѣшенія Г. Московскаго Губернатора.

---

# О Г Л А В Л Е Н І Е.

	Стр.		Стр.
Губернскія должностныя лица и Учрежденія . . . . .	III—X	Дачныя мѣстности . . . . .	90
<b>Московскій уѣздъ.</b>		Таблица разстояній . . . . .	91
Историческое описаніе . . . . .	1	<b>Бронницкій уѣздъ.</b>	
Уѣздныя учрежденія и должностныя лица . . . . .	5	Историческое описаніе . . . . .	105
Благотворительныя учрежденія . . . . .	7	Уѣздныя учрежденія и должностныя лица . . . . .	106
Врачи, ветеринары, больницы и аптеки . . . . .	9	Управленіе артиллерійскихъ парковъ . . . . .	109
Императорскій образцовый пчельникъ, лѣсныя дачи, водокачка, военные склады и ссудо-сберегательныя кассы . . . . .	11	Благотворительныя учрежденія . . . . .	—
Училища . . . . .	—	Врачи, ветеринары, больницы и аптеки . . . . .	110
Волостныя Правленія, сотскіе и десятскіе . . . . .	16	Училища . . . . .	—
Торговые пункты и занятія населенія . . . . .	17	Волостныя Правленія . . . . .	112
Фабрики и заводы . . . . .	19	Состояніе полицейской и пожарной команды . . . . .	113
Усадьбы . . . . .	28	Торговые пункты, занятія населенія, фабрики, заводы и усадьбы . . . . .	114
Таблица разстояній . . . . .	35	Таблица разстояній . . . . .	118
<b>Богородскій уѣздъ.</b>		<b>Верейскій уѣздъ.</b>	
Историческое описаніе . . . . .	47	Историческое описаніе . . . . .	127
Уѣздныя учрежденія и должностныя лица . . . . .	48	Уѣздныя учрежденія и должностныя лица . . . . .	128
Благотворительныя учрежденія . . . . .	52	Благотворительн. учрежденія, врачи, ветеринары, больницы, аптеки и училища . . . . .	131
Врачи, ветеринары, больницы и аптеки . . . . .	53	Волостныя Правленія . . . . .	134
Правительственныя и общественныя учрежденія Павловскаго посада . . . . .	55	Состояніе полицейской и пожарной команды, торговые пункты и занятіе населенія . . . . .	135
Прогимназія и училища . . . . .	56	Фабрики и заводы . . . . .	136
Волостныя Правленія . . . . .	62	Усадьбы . . . . .	137
Состояніе полицейской и пожарной команды . . . . .	63	Таблица разстояній . . . . .	140
Торговые пункты и занятія населенія . . . . .	64	<b>Волоколамскій уѣздъ.</b>	
Фабрики и заводы . . . . .	65	Историческое описаніе . . . . .	147
Усадьбы . . . . .	87	Уѣздныя учрежденія и должностныя лица . . . . .	148

	Стр.
Благотворительныя учрежденія, врачи, ветеринары, больницы и аптеки . . . . .	151
Училища . . . . .	152
Ссудо-сберегательныя кассы и Волостныя Правленія . . . . .	155
Состояніе полицейской и пожарной команды, торговые пункты и занятія населенія . . . . .	156
Фабрики, заводы и усадьбы . . . . .	157
Таблица разстояній . . . . .	159

### Дмитровскій уѣздъ.

Историческое описаніе . . . . .	169
Уѣздныя учрежденія и должностныя лица . . . . .	170
Благотворительныя учрежденія, врачи, ветеринары, больницы и аптеки . . . . .	173
Прогимназія . . . . .	174
Училища . . . . .	175
Волостныя Правленія, торговые пункты и занятія населенія, состояніе полицейской и пожарной команды . . . . .	180
Фабрики и заводы . . . . .	181
Усадьбы . . . . .	185
Таблица разстояній . . . . .	189

### Звенигородскій уѣздъ.

Историческое Описаніе . . . . .	205
Уѣздныя учрежденія и должностныя лица . . . . .	207
Благотворительныя учрежденія, врачи, ветеринары, больницы и аптеки . . . . .	210
Общественныя учрежденія г. Воскресенска . . . . .	211
Управленіе 3-й артиллерійской бригады . . . . .	212
Училища . . . . .	213
Волостныя Правленія . . . . .	217
Состояніе полицейской и пожарной команды, торговые пункты и занятія населенія . . . . .	218
Фабрики и заводы . . . . .	219
Усадьбы . . . . .	220
Таблица разстояній . . . . .	222

### Клинскій уѣздъ.

Историческое описаніе . . . . .	235
Уѣздныя учрежденія и должностныя лица . . . . .	236
Благотворительныя учрежденія, врачи, ветеринары, больницы и аптеки . . . . .	240
Училища . . . . .	241
Ссудо-сберегательныя кассы и Волостныя Правленія . . . . .	245
Состояніе Полицейской и пожарной команды, торговые пункты и занятія населенія . . . . .	246
Фабрики и заводы . . . . .	247
Усадьбы . . . . .	251
Таблица разстояній . . . . .	254

### Коломенскій уѣздъ.

Историческое описаніе . . . . .	271
Уѣздныя учрежденія и должностныя лица . . . . .	272
Благотворительныя учрежденія . . . . .	275
Врачи, ветеринары, больницы и аптеки . . . . .	276
Мужская гимназія и женская прогимназія и попечители городскихъ училищъ . . . . .	277
Училища . . . . .	278
Волостныя Правленія . . . . .	280
Состояніе полицейской и пожарной команды, торговые пункты и занятія населенія . . . . .	281
Фабрики и заводы . . . . .	282
Усадьбы . . . . .	284
Таблица разстояній . . . . .	287

### Можайскій уѣздъ.

Историческое описаніе . . . . .	297
Уѣздныя учрежденія и должностныя лица . . . . .	298
Благотворительныя учрежденія . . . . .	301
Врачи, ветеринары, больницы и аптеки . . . . .	302
Училища . . . . .	—
Волостныя Правленія, состояніе полицейской и пожарной команды, торговые пункты и занятія населенія . . . . .	305



Фабрики, заводы и усадьбы . . . . .	Стр. 306
Таблица разстояній . . . . .	308
<b>Подольскій уѣздъ.</b>	
Историческое описаніе . . . . .	317
Уѣздныя учрежденія и должностныя лица . . . . .	318
Благотворительныя учрежденія, врачи, ветеринары, больницы и аптеки . . . . .	322
Училища . . . . .	323
Волостныя Правленія . . . . .	326
Состояніе Полицейской и пожарной команды, торговые пункты и занятіе населенія . . . . .	327
Фабрики и заводы . . . . .	328
Усадьбы . . . . .	329
Таблица разстояній . . . . .	334

<b>Рузскій уѣздъ.</b>	
Историческое описаніе . . . . .	349
Уѣздныя учрежденія и должностныя лица . . . . .	350
Благотворител. учрежденія, врачи, ветеринары, больницы и аптеки . . . . .	353
Училища . . . . .	354
Ссудо-сберегательныя кассы, Волостныя Правленія, состояніе полицейской и пожарной команды . . . . .	356
Торговые пункты, занятія населенія, фабрики и заводы . . . . .	357
Усадьбы . . . . .	358
Таблица разстояній . . . . .	361

<b>Серпуховскій уѣздъ.</b>	
Историческое описаніе . . . . .	Стр. 373
Уѣздныя учрежденія и должностныя лица . . . . .	375
Благотворительныя учрежденія . . . . .	379
Врачи, ветеринары, больницы и аптеки . . . . .	380
Прогимназій и училища . . . . .	380
Волостныя Правленія . . . . .	385
Состояніе полицейской и пожарной команды, торговые пункты и занятія населенія . . . . .	386
Фабрики и заводы . . . . .	387
Усадьбы . . . . .	390
Таблица разстояній . . . . .	393
<b>Сергіевскій посадь.</b>	
Историческое описаніе . . . . .	403
Городскія учрежденія и должностныя лица . . . . .	405
Врачи, ветеринары, больницы и аптеки . . . . .	406
Благотворительныя учрежденія и учебныя заведенія . . . . .	407
Состояніе полицейской и пожарной команды, торговые пункты и занятія населенія, фабрики и заводы . . . . .	410
<b>Приложеніе о Земскихъ Начальникахъ.</b>	
Губернское Присутствіе . . . . .	413
Земскіе Начальники, Уѣздные Члены Окружнаго Суда и Городскіе Судьи . . . . .	414
Опечатки . . . . .	420





## ПРЕДИСЛОВІЕ.

---

Недостатокъ болѣе или менѣе подробныхъ и систематически сгруппированныхъ свѣдѣній объ уѣздахъ Московской губерніи заставилъ меня приступить къ составленію и издаванію „Справочной Книжки“, которая могла-бы служить настольною книгою не только для служащихъ въ казенныхъ, общественныхъ и частныхъ учрежденіяхъ, но и для каждаго лица, интересующагося тою или другою стороною уѣздной жизни и дѣятельности. Помимо историко-географическаго описанія мѣстности съ точнымъ указаніемъ количества жителей—въ Справочной Книжкѣ помѣщены свѣдѣнія о находящихся въ уѣздахъ правительственныхъ и общественныхъ учрежденіяхъ и должностныхъ лицахъ. Рядомъ съ этимъ помѣщены указанія о занятіяхъ населенія, о торгово-промышленныхъ пунктахъ, а также о фабрикахъ и заводахъ, съ обозначеніемъ вырабатываемыхъ издѣлій, количества рабочихъ и т. д. Въ концѣ описанія каждаго уѣзда приложена таблица разстояній (по совершенно точнымъ документамъ), съ наименованіемъ всѣхъ селеній по станамъ и волостямъ, при чемъ указано количество душъ въ каждомъ селеніи и число верстъ отъ уѣзднаго города, станowychъ квартиръ, Волостныхъ Правленій и квартиръ урядниковъ.

Въ виду совершившагося преобразованія крестьянскаго управленія и судебно-мировыхъ учрежденій, въ концѣ справочной книжки помѣщены свѣдѣнія о составѣ Губернскаго Присутствія и о лицахъ, занимающихъ должности Земскихъ Участковыхъ Начальниковъ, Уѣздныхъ Членовъ Окружнаго Суда и Городскихъ Судей.

---

А. П. Шрамченко.

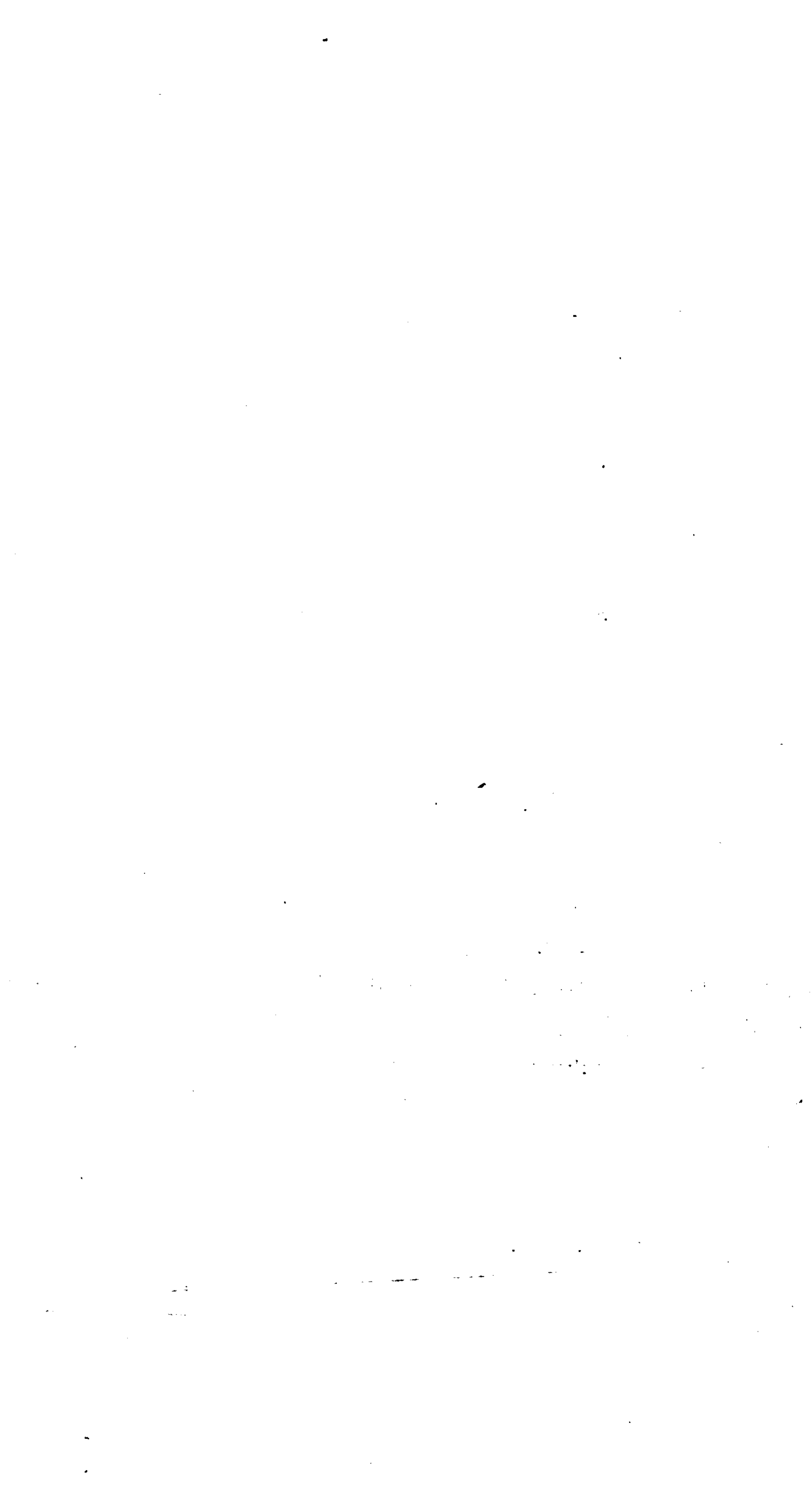

Московскій Генераль-Губернаторъ,  
Генераль отъ Кавалеріи, Генераль-Адъютантъ,  
Князь Владиміръ Андреевичъ Долгоруковъ.

## Губернскія должностныя лица и учрежденія.

Московскій Губернаторъ, Дѣйствительный Статскій Совѣтникъ, Камергеръ Двора Его Императорскаго Величества, Князь Владиміръ Михайловичъ Голицынъ. Тверская, каз. домъ.

Старшій Предсѣдатель Московской Судебной Палаты, Тайный Совѣтникъ Владиславъ Ромуловичъ Завадскій. Верхняя Кисловка, д. наслѣдн. Руссель.

Прокуроръ Судебной Палаты, Дѣйствительный Статскій Совѣтникъ Николай Валерьяновичъ Муравьевъ. Въ Кремль, зданіе Судеб. Установленій.

Предсѣдатель Московскаго Окружнаго Суда, Дѣйствительный Статскій Совѣтникъ Владиміръ Николаевичъ Лавровъ. Арбатъ, Стар. Песковская ул., д. Исакова.

Прокуроръ Окружнаго Суда, Дѣйствительный Статскій Совѣтникъ Петръ Наркизовичъ Обнинскій. Больш. Молчановка, д. Княгини Оболенской.

Губернскій Предводитель Дворянства, Дѣйствительный Статскій Совѣтникъ Графъ Сергѣй Дмитриевичъ Шереметевъ. Воздвиженка, соб. домъ.

Попечитель Московскаго Учебнаго Округа, Тайный Совѣтникъ Графъ Павелъ Алексѣевичъ Капнистъ. Въ зд. 1-ой гимн.

Управляющій Московскою Казенною Палатою, Дѣйствительный Статскій Совѣтникъ Александръ Николаевичъ Базилевскій. Воздвиженка, казен. домъ.

Управляющій Московско-Тверскаго Управленія Государственныхъ Имуществъ, Дѣйствительный Статскій Совѣтникъ Николай Васильевичъ Сергѣевъ. Арбат. ч., 1 уч., Спасопесковскій пер., д. Львовой.

Управляющій Московскою Контрольною Палатою, Тайный Совѣтникъ Петръ Христіановичъ Штиберъ. Арбат. ч., 1 уч., Гранатный пер., домъ Князя Урусова, кв. № 3.

Управляющій Акцизными сборами Московской губерніи, Дѣйствительный Статскій Совѣтникъ Александръ Денисьевичъ Назыровъ. Трубниковскій пер., домъ Ушакова.

Предсѣдатель Московской Губернской Земской Управы Дѣйствительный Статскій Совѣтникъ, Дмитрій Алексѣевичъ Науновъ. Пречистенка, соб. домъ.



Начальникъ Московскаго Почтово-Телеграфнаго Округа, Дѣйствительный Статскій Совѣтникъ Федоръ Августовичъ Фонъ-Пистолькорсъ. Зд. Почтамта.

Начальникъ Московскаго Губернскаго Жандармскаго Управленія Генералъ-Майоръ Николай Акимовичъ Середа. Въ зд. Управленія.

Чиновникъ Особыхъ Порученій Министерства Внутреннихъ Дѣлъ, Завѣдующій арестантскими работами въ Тюрмахъ, Титулярный Совѣтникъ Михаилъ Павловичъ Андіонъ. Суцевской ч., 1 уч., д. Свѣчина.

#### Канцелярія Господина Московскаго Губернатора.

Управляющій Канцеляріею, Статскій Совѣтникъ Александръ Платоновичъ Шрамченко. Въ каз. домѣ.

#### Старшіе помощники:

Титулярный Совѣтникъ Михаилъ Николаевичъ Смирновъ. Въ каз. домѣ.

Титулярный Совѣтникъ Василій Васильевичъ Петровъ. Въ каз. домѣ.

Младшіе: Титулярный Совѣтникъ Николай Тимофѣевичъ Филатовъ. Въ каз. домѣ.

» Титулярный Совѣтн. Петръ Петровичъ Іевлевъ. Мѣщан. ч. 3 уч. д. Смирнова.

» Губернскій Секретарь Александръ Григорьевичъ Соколовъ. Въ каз. домѣ.

Регистраторъ Канцеляріи, Коллежскій Регистраторъ Алексѣй Николаевичъ Соколовъ. Въ каз. домѣ.

#### Чиновники особыхъ порученій:

Штатные: Старшій, Камеръ-Юнкеръ, Коллежскій Ассесоръ Графъ Николай Яковлевичъ Эссенъ-Стенбокъ-Ферморъ. Тверск. ч. 1 уч., Никитская, домъ Князя Шаховскаго-Глѣбова-Стрѣшнева.

» Младшій, Коллежскій Регистраторъ Евгений Лукичъ Козновъ. Введенскія горы, соб. домъ.

Сверхштатный Младшій, неимѣющій чина Алексѣй Павловичъ Шаблыкинъ. Мамоновск. пер., д. Шаблыкина.

#### Губернскія Присутствія.

##### По крестьянскимъ дѣламъ:

Предсѣдатель Московскій Губернаторъ.

Непремѣнный Членъ, Статскій Совѣтникъ Александръ Алексѣевичъ Оленинъ. Больш. Толстовскій переулочъ д. Кикина.

Члены: Губернскій Предводитель Дворянства.

» Управляющій Казенною Палатсю.

» Управляющій Государственными Имуществами.

» Предсѣдатель Губернской Земской Управы.

» Прокуроръ Окружнаго Суда.

Секретарь Присутствія, Надворный Совѣтникъ Романъ Игнатьевичъ Оссовскій. Арбатской части, 2 участка, Ермолаевскій переулочъ, д. Герасимова.

##### По воинской повинности:

Предсѣдатель Московскій Губернаторъ.

Члены: Губернскій Предводитель Дворянства.

» Вице-Губернаторъ.

» Уѣздный Воинскій Начальникъ.

» Предсѣдатель Губернской Земской Управы.

» Прокуроръ Окружнаго Суда.

» Членъ Губернской Земской Управы.

Завѣдующій Дѣлопроизводствомъ, Титулярный Совѣтникъ Михаилъ Николаевичъ Смирновъ.



*По фабричнымъ дѣламъ:*

Предсѣдатель Московскій Губернаторъ.

Члены: Вице-Губернаторъ

- » Прокуроръ Московскаго Окружнаго Суда.
- » Начальникъ Губернскаго Жандармскаго Управленія.
- » Фабричный Инспекторъ.
- » Предсѣдатель Губернской Земской Управы.
- » Городской Голова.

*По нѣтейнымъ дѣламъ:*

Предсѣдатель Московскій Губернаторъ.

Члены: Вице-Губернаторъ.

- » Губернскій Предводитель Дворянства.
- » Управляющій Казенною Палатою.
- » Управляющій Акцизными Сборами.
- » Предсѣдатель Губернской Земской Управы.

*По городскимъ дѣламъ:*

Предсѣдатель Московскій Губернаторъ.

Члены: Вице-Губернаторъ.

- » Управляющій Казенною Палатою.
- » Прокуроръ Московскаго Окружнаго Суда.
- » Предсѣдатель Съѣзда Мирowychъ Судей.
- » Предсѣдатель Губернской Земской Управы.
- » Городской Голова.

*Распорядительный Комитетъ:*

Предсѣдатель Московскій Губернаторъ.

Члены: Губернскій Предводитель Дворянства.

- » Управляющій Москов. Казен. Палатою.
- » Городской Голова.
- » Предсѣдатель Губернской Земской Управы.
- » Почтдиректоръ.
- » Начальникъ Московскаго Почтово-Телеграфнаго Округа.
- » Уѣздный Воинскій Начальникъ.

Членъ отъ Правительства, Коллежск. Ассесоръ Сергѣй Алексѣевичъ Миловъ. Арбатской ч 1 уч., Патріаршіе пруды домъ Миловой.

**Московское Губернское Податное Присутствіе.**

Предсѣдатель, Управляющій Казенною Палатою.

Завѣдующій дѣлопроизводствомъ, Иванъ Андреевичъ Стефановскій. Арбат. ч. 1 уч. по Патріаршему переулку, д. Миловой.

**Губернское Правленіе.**

Вице - Губернаторъ, Дѣйствительный Статскій Совѣтникъ, Двора Его Императорскаго Величества Камергеръ, Павелъ Дмитриевичъ Ахлестышевъ. Новинскій бульваръ собств. домъ.

Старшій Совѣтникъ, Статскій Совѣтникъ, Камеръ-Юнкеръ, Левъ Андреевичъ Боратынскій. Кудрино, Конюшен. пер., собств. домъ.

Совѣтники: Коллежскій Совѣтникъ Камеръ-Юнкеръ, Юліанъ Юліановичъ Рафальскій Большая Молчановка, собств. домъ.

» Надворный Совѣтникъ Камеръ-Юнкеръ, Князь Василій Васильевичъ Оболенскій. Леонтьевскій переулокъ, д. Рудановскаго.



**Секретарь, Титулярный Совѣтникъ, Александръ Александровичъ Федотовъ.** Въ зданіи Присутств. мѣсть у Иверскихъ воротъ.

**Старшіе Дѣлопроизводители:**

Коллежскій Ассесоръ, Александръ Федоровичъ Святославовъ. Зданіе Присутственныхъ мѣсть у Иверскихъ вор.

Коллежскій Секретарь, Петръ Дмитриевичъ Шереметевскій. У Никитскихъ вор., гост. Малороссія.

**Дѣлопроизводители:**

Коллежскій Секретарь, Григорій Алексѣевичъ Рачинскій. Зданіе Присутств. мѣсть у Иверскихъ вор.

Губернскій Секретарь. Степанъ Николаевичъ Сорневъ. Тверская, Меблированная комн. «Лувръ» № 2.

Дѣйствительный Студентъ, Алексѣй Михайловичъ Полянскій. Арбатъ, Денежный пер., д. князей Вадбольскихъ.

Дѣйствительный Студентъ, Александръ Алексѣевичъ Головачевъ. Гороховская улица, Малолѣт. Отд. Ник. Института.

И. д. Дѣлопроизводителя, неимѣющій чина, Александръ Ивановичъ Бутковъ. Палиха, д. Кротова, № 21.

**Помощники Дѣлопроизводителей:**

Коллежскій Ассесоръ, Леонтій Апаньевичъ Холкинъ. Остоженка, 1-й Зачатьевскій пер., д. Шапошникова, кв. № 5.

Коллежскій Ассесоръ, Сергѣй Алексѣевичъ Зерчаниновъ. Зданіе Присутственныхъ мѣсть, у Иверск. воротъ.

Титулярный Совѣтникъ, Константинъ Никифоровичъ Макаровъ. Якиманской части 2 участка, Донская улица, домъ Бирюкова.

Губернскій Секретарь, Дмитрій Петровичъ Собѣщанскій. Зданіе Пересыльной тюрьмы.

Коллежскій Регистраторъ, Александръ Ивановичъ Дядьковъ. Садовники, близъ Москворѣцкаго моста, Церковь св. Георгія, домъ Соболева.

Коллежскій Регистраторъ Владиміръ Николаевичъ Соколовъ. Оружейный переулокъ, домъ Бѣлкина.

Неимѣющій чина Николай Васильевичъ Левитскій. Срѣтенка, Даевъ переулокъ, домъ Шорина кв. № 3.

Чиновникъ по Счетной и Экзекуторской части, Коллежскій Совѣтникъ Дмитрій Дмитриевичъ Введенскій. Зданіе Присутственныхъ мѣсть у Иверскихъ воротъ.

Регистраторъ, Титулярный Совѣтникъ Владиміръ Алексѣевичъ Соколовъ. Новогородный переулокъ, Якиманской части домъ Славуцаго.

Помощникъ его неимѣющій чина Василій Федоровичъ Лебедевъ. 4-ая Тверская Ямская улица, домъ Баранова.

Архивариусъ, Титулярный Совѣтникъ Иванъ Васильевичъ Вознесенскій. Зданіе Присутственныхъ мѣсть, у Иверскихъ воротъ.

Помощникъ его Коллежскій Секретарь Петръ Михайловичъ Горчаковъ. Якиманской части, 2 участка, домъ Кутюминой.

Начальникъ Газетнаго стола, Коллежскій Ассесоръ Михаилъ Епифановичъ Малютинъ. Стремянскій переулокъ, Вознесенская улица, собственный домъ.

Помощникъ его Титулярный Совѣтникъ Михаилъ Петровичъ Либерандовъ. Срѣтенка, 2 участка, домъ Благушина.

Корректоръ, Титулярный Совѣтникъ Алексѣй Ивановичъ Полежаевъ. Зданіе Присутственныхъ мѣсть у Иверскихъ воротъ.

И. д. Смотрителя Губернской Типографіи, неимѣющій чина Николай Николаевичъ Гроздовъ. Зданіе Присутственныхъ мѣсть у Иверскихъ воротъ.



Смотритель Губернскаго Архива старыхъ дѣлъ, Коллежскій Секретарь Федоръ Алексѣевичъ Покровскій.

### Строительное Отдѣленіе.

Губернскій Инженеръ, Дѣйствительный Статскій Совѣтникъ, Александръ Адольфовичъ Мейнгардъ. Чистые пруды, собственный домъ

Губернскій Архитекторъ, Статскій Совѣтникъ, Александръ Густавовичъ Вейденбаумъ. Никитскія ворота, на углу Скатертнаго пер., домъ Берперъ.

Младшій Инженеръ, Надворный Совѣтникъ, Павелъ Ивановичъ Ивановъ. Покровка, Машковъ пер., соб. домъ.

Младшій Архитекторъ, Коллежскій Секретарь, Николай Григорьевичъ Фалѣевъ. Срѣтенскія ворота, меблирован. комнаты Цыплакова.

Старшій Дѣлопроизводитель, Статскій Совѣтникъ, Михаилъ Николаевичъ Гавриловъ. Плющиха, д. Кондатьяева.

### Губернская Чертежная.

Губернскій Землемѣръ, Статскій Совѣтникъ, Евгений Александровичъ Анфилоговъ. Пречистенской ч., 2 уч., по Филиповскому пер., д. Анфилоговой.

Помощникъ его, Надворный Совѣтникъ, Алексѣй Ивановичъ Говоровъ. Суцевской ч. 3 уч., по Казанской ул., домъ Збукъ.

Старшій Дѣлопроизводитель, Надворный Совѣтникъ Евгений Ивановичъ Баршевъ. Зданіе Присутственныхъ мѣстъ, у Иверскихъ воротъ.

### Врачебное Управленіе.

Начальникъ Управленія, Дѣйствительный Статскій Совѣтникъ, Василій Михай-

ловичъ Остроглазовъ. Дурновскій пер., за Собачьей площадкой, д. Дымковой.

Инспекторъ, Статскій Совѣтъ., Петръ Ивановичъ Заринъ. Плющиха, домъ Бартенева.

И. д. Непремѣннаго Члена, Надворн. Совѣтникъ, Яковъ Яковлевичъ Сусловъ. Новинскій бульваръ, Десятинскій пер., д. Цурбербиллеръ.

Химикъ-Фармацевтъ, Надворный Совѣтникъ, Андрей Карловичъ Феррейнъ. Малая Лубянка, д. Ивановскаго монаст.

Дѣлопроизводитель, Надворный Совѣтникъ, Николай Сергѣевичъ Грибковъ. 2-я Мѣщанская, около церкви Филиппа Митрополита, д. Захарова.

Помощникъ его, Коллежскій Ассесоръ. Валеріанъ Гавриловичъ Лебедевъ. Новинскій бульваръ, Прогонный переулокъ, собственный домъ.

Старшій Губернскій Ветеринарный врачъ, Статскій Совѣтникъ, Альбертъ Карловичъ Фаберъ. Спиридоновка, домъ Лыжина.

Младшій Губернскій Ветеринарный врачъ, Надворный Совѣтникъ, Михаилъ Дмитриевичъ Никольскій. У Красныхъ воротъ, д. Ададурова.

Производитель Дѣлъ, Московскаго Тюремнаго Комитета, Коллежскій Совѣтникъ, Георгій Павловичъ Виноградовъ. 3-я Тверская-Ямская улица, д. Аристова.

### Пересыльная Тюрьма.

Начальникъ тюрьмы, Подполковникъ, Петръ Кузьмичъ Кравченко. Зданіе тюрьмы.

Помощники: Губерн. Секретарь, Петръ Казиміровичъ Собѣщанскій. Зданіе тюрьмы.

» Коллежск. Ассесоръ, Александръ Егоровичъ Успенскій. Зданіе тюрьмы.



- » Титулярный Совѣтникъ, Алексѣй Никифоровичъ Сычевъ. Зданіе тюрьмы.
- » Коллежскій Секретарь, Иванъ Ивановичъ Введенскій. Зданіе тюрьмы.
- » Коллежскій Регистраторъ, Константинъ Константиновичъ Кацари. Зданіе тюрьмы.
- » Неимѣющій чина, Александръ Ивановичъ Волжинскій. Зданіе тюрьмы.
- » Врачъ, Александръ Андреевичъ Бирюковъ. Зданіе тюрьмы.
- » Священникъ, Василій Ивановичъ Введенскій. Зданіе тюрьмы.

#### Тюремный Замокъ.

Начальникъ, Полковникъ Александръ Феофемптовичъ Соловьевъ. Здан. тюрьмы.

Помощники: Титулярный Совѣтникъ, Александръ Ивановичъ Величинъ. Зданіе тюрьмы.

Неимѣющій чина, Князь Николай Михайловичъ Вадбольскій. Зданіе тюрьмы.

» Неимѣющій чина, Павелъ Сергѣевичъ Бородкинъ. Зданіе тюрьмы.

- » Коллежскій Регистраторъ, Яковъ Ивановичъ Печниковъ. Рогожская, Малые Каменщики, д. Александровой.

#### Исправительная Тюрьма.

Начальникъ, Коллежскій Совѣтникъ, Князь Михаилъ Александровичъ Вадбольскій. Зданіе тюрьмы.

Помощники: Отставной Поручикъ, Сергѣй Алексѣевичъ Крыжовъ. Зданіе тюрьмы.

» Неимѣющій чина, Владимиръ Леонтьевичъ Сузинъ. Зданіе тюрьмы.

» Священникъ, Александръ Васильевичъ Владимірскій. Зданіе тюрьмы.

#### Исправительное Арестантское Отдѣленіе.

Начальникъ, Титулярный Совѣтникъ, Егоръ Константиновичъ Виноградовъ. Зданіе тюрьмы.

Помощникъ, Губернскій Секретарь, Василій, Васильевичъ Кутуковъ. Зданіе тюрьмы.

Врачъ, Иванъ Онуфріевичъ Сявцилло. Конюшки, д. Боратынскаго.

## Ф а б р и ч н а я    И н с п е к ц і я .

И. д. Окружнаго фабричнаго Инспектора Московскаго Округа, Инженеръ-Технологъ Николай Яковлевичъ Никитинскій. Покровка, Лялинъ пер., соб. д.

Помощники его:

Врачъ, Дмитрій Михайловичъ Рахмановъ. Большая Бронная, д. Гетье.

Инженеръ-Технологъ, Александръ Николаевичъ Быковъ. Пречистенка, Штатный переулокъ, д. Савинскаго.

Инженеръ-Технологъ, Николай Львовичъ Тихомировъ. Воронцово поле, на монастырѣ церкви Ильи Пророка.

Инженеръ-Технологъ Цля Александровичъ Федоровъ. Плющиха, д. Данилова.

Инженеръ-Технологъ, Николай Николаевичъ Мартыновъ Г. Тула, Новодворянская улица, д. Меркуловой.

Московскій Округъ, состоящій изъ губерній: Московской, Тверской, Рязанской, Тульской, Калужской и Смоленской, распредѣляется между помощниками слѣдующимъ образомъ:

Г. Рахмановъ.	{ Подольскій, Серпуховской,	} уѣзды Москов- ской губерніи	и { Сущевская, Мѣщанская, Срътенская и Лефортовская,	} части г. Москвы.
Г. Быковъ.	{ Клинскій, Можайскій, Верейскій, Рузскій, Звенигородскій, Волоколамскій,	} уѣзды Московской губерніи	и { Серпуховская, Якиманская, Пятницая и Тверская,	} части г. Москвы.
Г. Тихомировъ.	{ Богородскій, Дмитровскій,	} уѣзды Москов- ской губерніи	и { Рогожская, Басманная и Городская,	} части г. Москвы.
Г. Федоровъ.	{ Коломенскій, Бронницкій, Московскій,	} уѣзды Москов- ской губерніи	и { Хамовническая, Прѣсенская, Арбатская и Пречистенская	} части г. Москвы.
Г. Мартыновъ.	{ Тульская, Калужская, Смоленская, Рязанская,	} губерніи.		





# МОСКОВСКІЙ УѢЗДЪ.

## Историческое описаніе.

Жителей въ уѣздѣ 141120 чел. Объ основаніи г. Москвы и заселеніи мѣстности, занимаемой нынѣ ея уѣздомъ, — существуетъ много различныхъ преданій. По одному преданію Москва, какъ городъ — была основана Вѣщимъ Олегомъ, который съ дружиною прибывъ въ Кіевъ, гдѣ усмиривъ и убивъ братьевъ Кія, Щека и Хорива, «прійдя на рѣку, глаголемую Москву и нея-же ту прилежатъ двѣ рѣцѣ единой имя Неглинка, а другой — Яуза», — посадилъ тамъ князя, своего родственника «и иные многіе грады постави въ странахъ россійскихъ». (Рукопись Синод. биб. № 964). По другому преданію основателемъ Москвы былъ бояринъ Кучка и мѣстность, занимаемая нынѣ Московскимъ уѣздомъ, какъ и сама Москва, была его собственностью. Можно предположить, что Кучка былъ одинъ изъ дружниковъ рати Вѣщаго Олега, оставленный послѣднимъ въ видѣ властнаго лица надъ Новгородскими колонистами, заселившими берега рѣки Москвы гораздо ранѣе.

Многія селенія Московскаго уѣзда давно уже слились съ Москвою, образовавъ одно цѣлое, — на примѣръ, с. Александровское, Преображенское и др., которыя въ настоящее время, составляютъ собою часть города, но есть еще селенія, находящіяся вблизи Москвы, которыя сохранили за собою разныя историческія воспоминанія и какъ дачныя мѣстности, связанныя съ Москвою удобнымъ сообщеніемъ, съ каждымъ годомъ болѣе и болѣе разрастаются.

На примѣръ: с. Измайлово — находится въ 3½ вер. отъ Семеновской заставы. — Измайлово есть родовая вотчина дома Романовыхъ. Въ настоящее время на мѣстѣ царскихъ палатъ, за вѣздомъ черезъ великолѣпныя главныя ворота, устроена Военная богадѣльня (Николаевская) по плану проф. Тона; расположена на островѣ, омываемомъ р. Серебрянкою и Винограднымъ прудомъ. Число призреваемыхъ болѣе 450 человекъ, изъ которыхъ 16 офицеровъ.

Древняя каменная башня, нынѣ обращена въ колокольню, при древнемъ соборѣ въ честь Покрова Пр. Богородицы. Обширный паркъ, съ фонтанами и цвѣтниками.

Измайловскій звѣринецъ и пасѣка помещается вправо отъ Измайловской богадѣльни на лѣсной дачѣ, принадлежащей Удѣльному Вѣдомству. Въ старину здѣсь находился охотничій домикъ царя Алексѣя Михайловича, почему и всѣ постройки пасѣки сдѣланы, въ память этого, въ старинномъ русскомъ вкусѣ, а вслѣдствіе бывшихъ здѣсь охотъ — получилъ названіе звѣринца.



**Село Владыкино**—прежде носило названіе Богоявленскаго—почти постоянно было въ рукахъ духовныхъ лицъ. Въ 1615 г. по повелѣнію В. Князя Михаила Федоровича пожаловано въ потомственное владѣніе Кн. Пожарскому въ награду за спасеніе отечества во время нашествія на Москву польскаго Королевича Владислава. Въ послѣдствіи Владыкино было пожаловано Петромъ 1-мъ въ личное владѣніе Митрополита Феофана Прокоповича, который по смерти Петра 1-го постоянно въ немъ и жилъ. Въ 1730 г. Феофана здѣсь посѣтила Императрица Анна Іоанновна.

**Село Коломенское**—находится отъ Серпуховской заставы въ 7 верстахъ; начиная съ удѣльныхъ Князей, потомъ Великихъ Князей, Царей и Императоровъ -- всегда было Государевою вотчиною. Садъ на 96 десятинахъ, съ вѣковыми деревьями—заключаетъ въ себѣ еще нѣкоторыя остатки достопримѣчательностей, которыми нѣкогда, какъ лѣтняя резиденція Государей, славилось это село. На томъ мѣстѣ гдѣ въ 1667 г. построенъ былъ Алексѣемъ Михайловичемъ великолѣпный дворецъ, сломанный но ветхости въ 1767 г., посажены кусты акацій, направленіе которыхъ указываетъ основаніе дворца и распредѣленіе комнатъ; акаціи эти поддерживаются въ прежнемъ видѣ и до сего времени. Въ настоящее время отъ всѣхъ древнихъ памятниковъ сохранились здѣсь, при выходѣ изъ сада черезъ Спасскія ворота (съ которыхъ, по преданію, Наполеонъ 1-й въ 1812 г. не могъ снять икону) три каменныхъ и одинъ деревянный корпусъ; въ саду уцѣлѣлъ каменный «челобитный столъ», у котораго Цари, въ древности, принимали отъ просителей жалобы и прошенія. Церковь Вознес. Господня, основанная въ 1531 г.—замѣчательна своей оригинальной архитектурой и высотой, а также церковь Казанской Божіей Матери, основанная около 1640 года.

**Село Царицыно**—прежде носило названіе Черная Грязь; оно находится отъ Курскаго вокзала въ 17 верстахъ и принадлежало прежде любимцу Софіи князю Алексѣю Васильевичу Голицыну. Петръ 1-й пожаловалъ Черную Грязь Валахскому Господарю Кн. Кантеміру; Екатерина 2-я купила это имѣніе и съ того времени оно стало носить названіе Царицыно. Государыня приказала построить тамъ дворецъ, который и по настоящее время не достроенъ и представляетъ собою уже развалины; по однимъ преданіямъ дворецъ строилъ директоръ Карачинскій, по другимъ—архитекторъ Бажановъ и когда Екатерина 2-я пріѣзжала осмотрѣть дворецъ и увидѣла, что дорогу передъ нею посыпаютъ пескомъ, торопливо остановивъ это, крикнула: «что ты это? я еще жива, а ты пескомъ посыпашь!» потомъ взглянувъ на дворецъ, сказала: «это не дворецъ, а острогъ!» Велѣла повернуть экипажъ и уѣхала.

**Село Тушино**—памятно пребываніемъ здѣсь лже-Димитрія, съ его мятежными полчищами. Сюда же прибыла изъ Польши и Маріина Мишекъ съ отцомъ своимъ «промышлять русскую Царскую Корону».

**Село Останкино**—въ 3 верстахъ отъ Москвы; имѣніе Графа А. Д. Шереметьева. Дворецъ выстроенъ зодчимъ Гварелли въ 1796 г., завершеиъ и измененъ архитекторомъ Козановымъ. Послѣдняя реставрація въ 1879 г. обошлась около 300000 р. Въ 1856 г., передъ коронаціей жилъ здѣсь Императоръ Александръ II съ семействомъ, почему въ настоящее время дворецъ и дѣлится на половины: Императора, Императрицы и отдѣленіе Великой Княгини. Въ бывшемъ кабинетѣ Государя въ настоящее время находится столъ и чернильница съ засохшими чернилами, которыми здѣсь былъ подписанъ проэктъ объ освобожденіи крестьянъ. Во Дворцѣ много цѣнныхъ картинъ, статуй, дорогихъ гобеленовъ и другихъ



замѣчательныхъ вещей. Обширный паркъ съ прудами, искусственными горами, влумбами и пр. Около дворца старинная церковь во имя Св. Троицы. Сооружена Кн. М. А. Черкасскимъ въ 1688 г. Церковь представляетъ лучшій образецъ 2-го періода самостоятельнаго развитія Московской архитектуры.

Кузьминки или село Влахернское—имѣніе Князей Голицыныхъ; находится въ 3-хъ верстахъ отъ стан. Люблино. При въѣздѣ черезъ чугунные ворота въ паркъ,—направо оранжерей, березовая бесѣдка и статуи въ память посѣщенія Императрицы Маріи Федоровны и Петра 1-го. Прекрасный барскій домъ, содержимое котораго: картины, статуи и проч. — перевезено въ Голицынскій музей. При селѣ церковь съ Чудотворною иконою Влахернской Божіей Матери, около пруда памятникъ Императору Николаю I-му, а затѣмъ слѣдуетъ красивое зданіе —скотный дворъ.

Кусково—имѣніе Графа С. Д. Шереметева; отъ Нижегородскаго вокзала находится въ 7 верстахъ. Садъ пространствомъ 22 д. основанъ послѣ чумы въ 1772 году; основаніемъ сада дали возможность пропитаться окружному голодавшему люду. Передъ Главнымъ домомъ, на газонѣ, находятся до 60 различныхъ мраморныхъ фигуръ — по мнѳологіи; мраморный обелискъ въ память пребыванія здѣсь Императрицы Екатерины II въ 1785; на право отъ Главнаго дома подъемный мостъ, около котораго стоятъ 6 пушекъ—трофеи Полтавской битвы, подаренныя Петромъ Великимъ Графу Шереметьеву. Главный домъ построенъ французскимъ архитекторомъ Вали; въ немъ болѣе 20 прекрасныхъ покоевъ. съ гобеленами и др. цѣнными вещами, зеркальный залъ съ замѣчательнымъ плафономъ, столъ, поверхность котораго изображаетъ с. Кусково, изъ подобранныхъ деревянныхъ кусочковъ,—работы Васильева. Вправо отъ этого зданія находится Голландскій домикъ, основанный въ 1749 и Эрмитажъ, около лѣстницы котораго — площадка съ подъемной машиной; внизу—ротонда, гдѣ посредствомъ машины можетъ сервироваться столъ на 16 ч. Зданіе это когда то служило для торжественныхъ обѣдовъ. Затѣмъ слѣдуютъ: гротъ съ замѣчательнымъ внутреннимъ убранствомъ, итальянскій домикъ и оранжерея.

Люблино—населенная дачная мѣстность. Отъ Курскаго вокзала находится въ 10 верстахъ. Большой барскій домъ — по своей архитектурѣ замѣчательнъ; онъ построенъ въ 1801 г. Дурасовымъ, у котораго возникла мысль объ устройствѣ палаццо, при полученіи имъ креста Анны 1 степени. Зданіе построено съ желаніемъ увѣковѣчить это событіе. Противъ дома — деревянная церковь, купленная на Политехнической выставкѣ 1872 г., тамъ же куплены многіе изъ павильоновъ, которые теперь превращены въ дачи точно также какъ и старинныя каменные флигеля, въ которыхъ когда-то помѣщался театръ и другія барскія затѣи. Прекрасный садъ и старинный паркъ.

Село Кунцево—находится отъ Москвы въ 7 верстахъ Село это было подарено царемъ Алексѣемъ Михайловичемъ К. П. Нарышкину. Въ 1849 г. одна часть села куплена г. Солодовниковымъ, другая — г. Солдатенковымъ. Населенная дачная мѣстность. 29 Іюня—народное гулянье въ паркѣ и чайной рошѣ. Очень гористая и живописная мѣстность.

Позади зданія бывшаго дворца — мраморная статуя похищеніе Прозерпины, передъ зданіемъ — колонна изъ сибирскаго мрамора, которая привезена въ Петербургъ въ 1769 г., а въ Кунцево поставлена въ 1841. Садъ изобилуетъ цвѣт-



никами и разными статуями. Кроме того въ паркѣ есть памятники посѣщенія села покойнымъ Государемъ и Государынею и памятникъ на томъ мѣстѣ, откуда Пруссій Императоръ Вильгельмъ III, увидѣвъ въ 1818 году 4-го Іюля, Москву—благодарилъ ее за спасеніе своего Государства. Старинная церковь, построенная въ 1730 году А. Л. Нарышкинымъ.

Село Покровское-Фили тоже—въ 4-хъ верстахъ отъ Москвы. Здѣсь находится знаменитая Кутузовская изба, въ которой былъ въ 1812 г военный совѣтъ и на которомъ было рѣшено сдать Москву непріятелю безъ боя. На средства Московскихъ хоругвеносцевъ при избѣ содержатся 7 человекъ инвалидовъ.

Въ уѣздѣ, близъ Угрѣшской слободы, 1 стана, находится Николо-Угрѣшскій мужской монастырь,—мѣстность очень живописная, охотно посѣщаемая въ лѣтнее время публикою. Николо-Перервинскій мужской монастырь, при селеніи того-же названія, въ 5 станѣ и женская обитель „Общежитіе“ при с. Головинѣ, 3 стана.



## Уѣздныя учрежденія и должностныя лица.

Уѣздный Предводитель Дворянства, Камеръ-Юнкеръ Двора Его Императорскаго Величества, князь Петръ Николаевичъ Трубецкой.

Депутатъ Дворянства, Коллежскій Совѣтникъ, Дмитрій Николаевичъ Шиповъ.

### Дворянская Опека.

Предсѣдатель, Предводитель Дворянства князь Трубецкой.

Члены: Коллежскій Ассесоръ Петръ Николаевичъ Кузьминъ.

» Губернскій Секретарь, Петръ Дмитриевичъ Шереметевскій, (временно).

Секретарь, Губернскій Секретарь Василій Сергѣевичъ Былѣвъ-Успенскій.

Столоначальникъ, Губернскій Секретарь Владиміръ Ѳедоровичъ Фоглеръ.

Регистраторъ: Коллежскій Секретарь Алексѣй Павловичъ Григорьевъ.

### Уѣздное по крестьянскимъ дѣламъ Присутствіе.

Предсѣдатель, Предводитель Дворянства князь Трубецкой.

Непремѣнный Членъ Присутствія, Князь Георгій Евгеньевичъ Львовъ.

Члены: Уѣздный Исправникъ, Статскій Совѣтникъ, Владиславъ Петровичъ Афанасьевъ.

Члены: Почетный Мировой Судья Петръ Николаевичъ Баташевъ.

» Предсѣдатель Уѣздной Земской Управы Моисѣй Дмитриевичъ Пфейферъ

» Податной Инспекторъ Муромцевъ.

### Уѣздное по воинской повинности Присутствіе.

Предсѣдатель, Предводитель Дворянства князь Трубецкой.

Члены: Уѣздный Исправникъ, Статскій Совѣтникъ Афанасьевъ.

» Крестьянинъ Моисѣй Семеновичъ Семеновъ.

Дѣлопроизводитель, Коллежскій Секретарь Николай Александровичъ Дьяконовъ.

### Уѣздное по штейнымъ дѣламъ Присутствіе.

Предсѣдатель, Предводитель Дворянства князь Трубецкой.

Члены: Уѣздный Исправникъ, Статскій Совѣтникъ Афанасьевъ.

» Почетный Мировой Судья Баташевъ.

» Предсѣдатель Уѣздной Земской Управы Пфейферъ.

» Членъ Уѣздной Земской Управы Петръ Ѳедоровичъ Капраловъ.

» Надзиратель 1 го Округа Мос-

ковскаго Акцизнаго Управленія,  
Василій Платоновичъ Ивановъ.

**Съѣздъ Мировыхъ Судей, Почетные  
и Участковые Мировые Судьи.**

Предсѣдатель Съѣзда Мировыхъ Су-  
дей Коллежскій Секретарь Владиміръ Се-  
меновичъ Ходневъ.

Непремѣнный Членъ, Коллежскій Сек-  
ретарь Владиміръ Аполлоновичъ Чижовъ.

Почетные Мировые Судьи:

Князь Петръ Николаевичъ Трубецкой.

Отставной Ротмистръ Степанъ Ардали-  
оновичъ Нѣмчиновъ.

Коллежскій Ассесоръ Петръ Николае-  
вичъ Баташевъ.

Дѣйствительный Статскій Совѣтникъ  
Иванъ Ивановичъ Шаховской.

Графъ Михаилъ Сергѣевичъ Ланской.

Куп. Иванъ Ефимовичъ Бѣлишевъ

Участковые Мировые Судьи:

Коллежскій Секретарь Ходневъ.

Коллежскій Секретарь Чижовъ.

Надворный Совѣтникъ Павелъ Ѳедоро-  
вичъ Григоровъ.

Секретарь Съѣзда: Кандидатъ Правъ  
Николай Николаевичъ Полянский.

Товарищи Прокурора:

Коллежскій Совѣтникъ Василій Алек-  
сѣевичъ Тороповъ.

Александръ Александровичъ Югансонъ

Судебные Пристава: Титулярный Со-  
вѣтникъ Владиміръ Петровичъ Петровъ,  
Дворянинъ Николай Ивановичъ Жариновъ.

**Судебное вѣдомство.**

Судебный Слѣдователь 1 участка,  
Коллежскій Совѣтникъ Сергѣй Николае-  
вичъ Тихменевъ.

Судебный Слѣдователь 2 участка,  
Коллежскій Секретарь Петръ Осиповичъ  
Осиповъ.

Судебный Слѣдователь 3 участка, Кол-  
лежскій Секретарь Николай Николаевичъ  
Будь-Добрый.

Судебный Слѣдователь 4 участка, Ти-  
тулярный Совѣтникъ Иванъ Домнико-  
вичъ Корженевскій.

**Податное Присутствіе.**

Предсѣдатель, Податной Инспекторъ  
Муромцевъ.

Члены: Купецъ Василій Герасимовичъ  
Сычевъ.

» Купецъ Петръ Николаевичъ  
Тумановъ.

**Управленіе Уѣзднаго Военскаго  
Начальника.**

Уѣздный Военскій Начальникъ Под-  
полковникъ Викторъ Михайловичъ Ада-  
мовичъ.

Дѣлопроизводители: Коллежскій Ас-  
сесоръ Матвѣй Евтихѣевичъ Суриковъ.

Коллежскій Ассесоръ Ѳедоръ Александр-  
овичъ Снявскій.

Поручикъ Антонъ Ивановичъ Бялецкій,  
Коллежскій Ассесоръ Константинъ Ва-  
сильевичъ Зайць.

Подпоручикъ Михаилъ Васильевичъ  
Клитинъ.

**Уѣздная Земская Управа**

Предсѣдатель, Моисѣй Дмитриевичъ  
Пфейферъ.

Члены: крестьянинъ Моисѣй Семено-  
вичъ Семеновъ.

» крестьянинъ Петръ Ѳедоро-  
вичъ Капраловъ.

Секретарь, Иванъ Гавриловичъ Иль-  
инскій.



Бухгалтеръ, Сергѣй Гавриловичъ Дувановъ.

Землемѣръ, Титулярный Совѣтникъ Владиміръ Ивановичъ Ивановъ.

Архитекторъ, Алексѣй Михайловичъ Щегловъ.

#### Уѣздный Училищный Совѣтъ.

Предсѣдатель, Предводитель Дворянства Князь Трубецкой.

Члены: Статскій Совѣтникъ Иванъ Юльевичъ Некрасовъ.

» Купецъ Моисей Дмитриевичъ Пфейферъ.

» Потомств. Почетный Гражданинъ Иванъ Николаевичъ Мамонтовъ.

» Священникъ Иванъ Ивановичъ Зерчениновъ.

» Коллежскій Совѣтникъ Алексѣй Петровичъ Смирновъ.

» Уѣздный Исправникъ. Стат. Совѣтникъ Афанасьевъ.

#### Жандармскій надзоръ.

Помощникъ Начальника Московскаго Губернскаго Жандармскаго Управленія по Московскому уѣзду — Подполковникъ Николай Петровичъ Маньковскій.

#### Уѣздное Полицейское Управленіе.

Уѣздный Исправникъ, Статскій Совѣтникъ Владиславъ Петровичъ Афанасьевъ.

Помощникъ Исправника, Подполковникъ Николай Алексѣевичъ Аверкіевъ.

Приставъ 1 стана, Титулярный Совѣтникъ Александръ Ивановичъ Быстровъ, кварт. въ Москвѣ.

Приставъ 2 стана, Коллежскій Ассесоръ Николай Григорьевичъ Кирилловъ, кварт. въ Москвѣ.

Приставъ 3 стана, Коллежскій Ассесоръ Василій Алексѣевичъ Нечаевъ, кварт. въ с. Всѣхсвятскомъ.

Приставъ 4 стана, Надворный Совѣтникъ Иванъ Никаноровичъ Дитятъевъ, кварт. въ с. Пушкинѣ.

Приставъ 5 стана, Губернскій Секретаръ Александръ Дмитриевичъ Милославинъ, кварт. въ Москвѣ.

Приставъ 6 стана, Князь Сергѣй Юрьевичъ Чагадаевъ, корнетъ, квар. при ст. Крюково.

Секретаръ Полицейскаго Управленія, Титулярный Совѣтникъ Никаноръ Никаноровичъ Ступинъ.

#### Благотворительныя учрежденія.

##### По 1-му стану:

При селѣ Петровскомъ - Чернышовѣ, богадѣльня Князя Чернышева, на 6 призрѣваемыхъ, содержится на счетъ Князя Чернышева. Надзирательница мѣщанка Анна Андреевна Третьякова.

При селѣ Троицкомъ, богадѣльня во имя Св. Любви, на 8 призрѣваемыхъ, содерж. на счетъ Князя Николая Сергѣевича Голицына.

При Николо - Угрѣшскомъ монастырѣ богадѣльня на 40 призрѣв., содер. на счетъ монастыря.

При селѣ Кусковѣ, богадѣльня Графини Екатерины Павловны Шереметевой, на 20 призрѣв., содер. на счетъ Графини Шереметевой.

##### По 2-му стану:

При с. Измайловѣ, Николаевская военная богадѣльня, на 459 нижнихъ чиновъ и 15 офицеровъ, содержится на счетъ правительства. Директоръ, Генералъ отъ Инфантеріи, Николай Николаевичъ Вельяминовъ.

Завѣдующій, Полковникъ, Александръ Игнатьевичъ Антипенко.



Помощникъ его Николай Ивановичъ Азбукинъ.

Врачъ Статскій Совѣтникъ Иванъ Артемьевичъ Митропольскій.

При селѣ Вѣшки, женская богадѣльня г. Третьякова, на 8 призрѣваемыхъ, содерж. на счетъ Коммерціи Совѣтника Константина Владиміровича Третьякова.

При селѣ Спасскомъ-Котовѣ, богадѣльня Князя Николая Борисовича Юсупова, на 10 призр., содержится на счетъ Князя Н. Б. Юсупова.

При селѣ Болтино, богадѣльня Троицкой, села Болтина церкви, на 11 призрѣваемыхъ, содержится на пожертвованный разными лицами капиталъ въ 6000 р.

При селѣ Черкизовѣ, богадѣльня для женщинъ всѣхъ званій, на 10 призрѣваемыхъ, содержится на счетъ Чудова монастыря.

При селѣ Марфино, Александро-Маринскій дѣтскій Приютъ, на 100 человѣкъ, содержится на счетъ Богоявленскаго монастыря.

*По 3-му стану:*

При селѣ Покровскомъ—Фили, приютъ для 16-ти неизлѣчимо-больныхъ дѣвочекъ, содерж. на счетъ Потом. Почетн. Гражд. Павла Григорьевича Шелапутина.

При томъ же селѣ, богадѣльня для 16-ти престарѣлыхъ женщинъ, содержится также на счетъ г. Шелапутина.

При селѣ Павшино, богадѣльня для престарѣлыхъ женщинъ, на 10 призрѣваемыхъ, содержится на счетъ Московской купчихи Пелагеи Алексѣевны Териховой.

За Трехгорной заставой, богадѣльня, состоящая подъ покровительствомъ Ея Императорскаго Величества Государыни Императрицы Марии Феодоровны, на 300 призрѣв., содержатся на счетъ Статскаго Совѣтника Фрола Яковлевича Ермакова.

При селѣ Всѣхсвятскомъ, Александровское убѣжище увѣчныхъ воиновъ, состоящее въ вѣдомствѣ Императорскаго Человѣколюбиваго Общества, на 109 че-

лов. инвалидовъ, содерж. на счетъ разныхъ благотворителей.

При дер. Фили, Кутузовская изба, выстроенная въ память военнаго совѣта въ 1812 году, на 4 чел. инвалидовъ, содерж. на счетъ Общества Хоругвеносцевъ.

*По 4-му стану:*

При селѣ Большовѣ, Мытищинской волости, Большевскій ремесленно-исправительный приютъ, состоящій въ вѣдѣніи Общества Поощренія Трудолюбія, на 50 человѣкъ, содержится на счетъ Общества.

При селѣ Большевѣ, богадѣльня Императорскаго Человѣколюбиваго Общества, на 40 призрѣваем., содержится на счетъ Попечительнаго о бѣдныхъ Комитета. Попечитель Священникъ Михаилъ Петровичъ Знаменскій.

При селѣ Никольско-Богоявленскомъ. Никольско-Богоявленская богадѣльня, на 23 призрѣваемыхъ, Попечитель Потом. Почетн. Гражд. Василій Александровичъ Ленточниковъ. Содержится на счетъ попечителя.

*По 6-му стану:*

При деревнѣ Черная-Грязь, Черногряжская земская богадѣльня, на 10 призрѣваемыхъ, содер. на счетъ Московскаго Уѣзднаго Земства. Завѣдующій врачъ. Титулярн. Совѣтникъ Матвѣй Максимовичъ Фирсовъ.

При селѣ Никольскомъ-Ржавки, Николо-Ржавская богадѣльня, имени Князя Андрея Николаевича Долгорукова, на 20 призрѣваемыхъ, содержится на проценты съ капитала, положеннаго Княземъ А. Н. Долгоруковымъ. Завѣдующій Священникъ Алексѣй Садковскій.

При селѣ Чашниковѣ, Чашниковская богадѣльня Полковника Спечинскаго, на 6 призрѣваемыхъ, содержится на средства учредителя, лично завѣдывающаго.



Врачи, ветеринары фельдшера,  
больницы и аптеки.

При Кузьминской (въ с. Кузьминкахъ)  
земской больницѣ, находятся: врачъ Ти-  
тулярный Совѣтникъ Александръ Макси-  
мовичъ Погожевъ.

Заласный врачъ ассистентъ, Василій  
Леонтьевичъ Шпаковский.

Фельдшерица дочь Священника Марья  
Плына Мазурина.

Фельдшеръ-кандидатъ на классную  
должность, Осипъ Максимовичъ Мишинъ.

Акушерка дочь священника Лариса  
Яковлена Остроумова.

При Тушинской (въ с. Тушино) зем-  
ской больницѣ: Старшій врачъ, Петръ  
Федоровичъ Ефремовъ.

Младшій врачъ Иванъ Васильевичъ  
Егоровъ.

Фельдшеръ Василій Николаевичъ  
Князевъ.

Фельдшерица Елисавета Алексѣевна  
Имянитова.

Акушерка Марья Александровна Алек-  
сѣева.

При Мытищенской (въ с. Большихъ-  
Мытищахъ) земской больницѣ: врачъ  
Дмитрій Ивановичъ Орловъ.

Помощникъ врача Гавріилъ Петро-  
вичъ Канунниковъ.

Фельдшеръ Дмитрій Александровичъ  
Оболенцевъ.

Фельдшерица Наталья Ивановна Ко-  
марова.

Акушерка Марья Александровна Ви-  
ноградова.

При Суюаревской (въ дер. Сухаревой)  
земской больницѣ, — Врачъ Евгений Михай-  
ловичъ Овчинниковъ.

Врачъ — ассистентъ, Михаилъ Егоро-  
вичъ Зайцевъ.

Фельдшеръ Владиміръ Ивановичъ Ива-  
новъ.

Фельдшерица Екатерина Степановна  
Констанская.

Акушерка Марья Егоровна Розанова.

При Черногряжской земской больницѣ:  
Врачъ Титулярный Совѣтн. Матвѣй Ма-  
ксимовичъ Фирсовъ.

Лѣкаръ — ассистентъ, Николай Ивано-  
вичъ Покровский.

Фельдшеръ Питомецъ Московскаго  
Воспитательнаго Дома Харлампій Матвѣ-  
евичъ Матвѣевъ

Фельдшерицы: Лѣкарская Помощница  
Софія Александровна Угличская.

Дворянка Елена Ивановна Линеvская.

При Рукавишниковской земской боль-  
ницѣ: Лѣкаръ Иванъ Николаевичъ Лю-  
бимовъ.

Лѣкаръ — ассистентъ, Юсифъ Игнать-  
евичъ Братановичъ.

Фельдшерица Анна Григорьевна Мар-  
голина.

Акушерка Марья Александровна Тим-  
ковская.

#### *Частныя больницы.*

При больницѣ Т-ва Балашинской Ману-  
фактуры находятся: Врачъ Коллежскій  
Секретать Николай Ивановичъ Девятовъ.

Фельдшера: мѣщанинъ Павелъ Ва-  
сильевичъ Гинзбургъ.

Личный Гражданинъ Василій Павло-  
вичъ Залѣпухинъ.

Повивальная бабка крестьянка Фе-  
досья Алексѣева Утѣхина.

При больницѣ Т-ва Реутовской Ману-  
фактуры: Врачъ Титулярный Совѣтникъ  
Эммануилъ Яковлевичъ Протопоповъ.

Фельдшеръ отстав. медицин. фельдш.  
Андрей Юзефовичъ Піотровскій.

Фельдшерица Дворянка Анна Авд-  
реевна Щиплина.

Акушерка мѣщанка Елизавета Андре-  
евна Калашникова.



При больницѣ Николо-Угрѣшскаго Монастыря: фельдшеръ Почетный Гражданинъ Рафаиль Осиповичъ Буткевичъ.

При больницѣ Т-ва Суконной Мануфактуры въ селѣ Михалковѣ: Врачъ Надворный Совѣтникъ Евграфъ Ивановичъ Кондановъ.

Фельдшеръ Иванъ Акимовичъ Миковъ.

Докторъ Коллежскій Совѣтникъ Юлій Александровичъ Левенштейнъ, содержатель лѣчебницы за Трехгорной заставой, дача Тѣстова.

Александровское училище увѣчныхъ воиновъ при селѣ Всѣхсвятскомъ.

Попечитель Генераль-Маіоръ Дмитрій Васильевичъ Мерчанскій.

Докторъ Романъ Карловичъ Колпе.

Фельдшеръ Андрей Михайловичъ Захаровъ.

Смотритель мѣщанинъ Захаръ Андреевичъ Бирюковъ.

При больницѣ А. Я. Полякова, въ с. Губайловѣ находятся: Врачъ Сергѣй Ильичъ Покровскій.

Фельдшеръ Петръ Ивановичъ Дегтяревъ.

Акушерка Анастасія Тимофеевна Дегтярева.

При больницѣ Т-ва Московской красильни въ селѣ Губайловѣ: фельдшеръ Владиміръ Николаевичъ Москалевъ.

При больницѣ П. Г. Шеллапутина въ селѣ Покровскомъ: Попечитель, Павелъ Григорьевичъ Шеллапутинъ.

Врачъ Николай Васильевичъ Оминскій.

Фельдшеръ Андрей Дмитриевичъ Петровъ.

При Андреевской въ селѣ Пушкинѣ, (Арманда) лѣчебницѣ: Врачъ Адольфъ Леопольдовичъ Коль.

Фельдшеръ Григорій Ивановичъ Ивановъ.

Акушерка Варвара Кирилловна Иванова.

При Елисаветинской, въ деревнѣ Комаровкѣ (С. В. Алексѣева) лѣчебницѣ: Врачъ Константинъ Константиновичъ Соколовъ.

Фельдшеръ Николай Ивановичъ Борисовъ.

Акушерка Софья Логиновна Борисова.

При лѣчебн. Т-ва Даниловской Мануфактуры, въ Даниловской слободѣ: Врачъ Надворный Совѣтникъ Иванъ Ильичъ Курбатовъ.

Фельдшеръ отставн. старш. медицинск. фельдшеръ, Игнатъ Михайловъ Олексякъ.

Повивальная бабка дочь діакона, Марья Николаевна Побѣдимская.

Тамъ-же при аптекѣ, Провизоръ, Владиміръ Васильевичъ Щуровъ.

При лѣчебницѣ Т-ва Даниловской камвольной прядильни, въ Даниловской слободѣ: Врачъ Статскій Совѣтникъ Николай Феофилактовичъ Кротковъ.

Фельдшеръ личный почетный гражданинъ, Василій Николаевичъ Галунскій.

При фабрикѣ братьевъ Крестовниковыхъ: Фельдшеръ Константинъ Фадѣевичъ Ивановъ.

При фабрикѣ Братьевъ Генкѣ: Фельдшеръ Филиппъ Матвѣевичъ Ларинъ.

Ветеринарный врачъ Тутулярный Совѣтникъ Сергѣй Львовичъ Гунтъ, при станціи «Перово» Московско-Курской желѣзной дороги.

#### Аптеки.

Въ селѣ Кусковѣ управляющій Провизоръ Эдуардъ Фёдоровичъ Ганцъ.

Въ селѣ Чернизовѣ Управ. Провизоръ, Николай Леонтьевичъ Вербловскій.

Помощники: Аптекарскаго Помощника Гиринъ Нессовскій.



**Помощники:** Аптекарскій Помощникъ,  
Цобинъ Лившицъ.

Въ с. Останкино, Завѣдующій Аптекарскій Помощникъ Карлъ Карловичъ Шрейберъ.

Въ с. Всѣхсвятскомъ, Завѣдующій Аптекарскій Пом., Иванъ Ивановичъ Зель.

Въ с. Химскомъ, Управл. Провизоръ Григорій Григорьевичъ Пузыревскій.

Въ с. Мазировскомъ, Провизоръ Ниссенъ Марковичъ Логихесъ.

При ст. Пушкино, Московско-Ярославской жел. дор., Провизоръ Яковъ Николаевичъ Волпянскій.

Въ с. Царицыно, Провизоръ Брунонъ Львовичъ Венцковскій |

Перервинская аптека, Завѣдующій Аптекарскій Помощн. Августъ Августовичъ Адельгеймъ.

4-го Округа Московской Удѣльной Конторы Окружный Надзиратель, Коллежскій Ассесоръ Николай Александровичъ Рахмановъ.

Окружный Надзиратель Московской Удѣльной Конторы при с. Измайловѣ, отставной поручикъ Михаилъ Петровичъ Степановъ.

### Образцовый Императорскій пчельникъ

При Измайловскомъ звѣринцѣ Завѣдующій Москов купецъ Федоръ Семеновичъ Мочалкинъ. Пчеловодъ — крестьянинъ Василій Петровъ.

### Лѣсная дача.

Казенная, при Погонно-Лосинномъ Островѣ, завѣдующій Стат. Сов. Болеславъ Фелиціановичъ Чижъ.

При селѣ Лычловѣ—Князя Бѣлосельскаго - Бѣлозерскаго. Завѣдующій лѣс-

ничій кондукторъ Петръ Васильевичъ Черныхъ.

Помощникъ Московскаго лѣсничаго Губернскаго Секретарь Василій Алексѣевичъ Журавлевъ.

### Водокачка.

При селѣ Алексѣевскомъ, Московской Городской Управы. Завѣдующій Инженеръ-Механикъ Николай Павловичъ Зиминъ.

### Склады.

При мызѣ Раево. Раевскіе пороховые, Артиллерійскаго вѣдомства. Начальникъ складовъ Полковникъ Иванъ Андреевичъ Фроловъ.

### Ссудо-сберегательныя кассы.

Касинское ссудо-сберегательное Товарищество, Управляющій кр-нъ Андрей Андреевъ Андреевъ.

Ясеновское Т-во при Зюзинскомъ Волостномъ Правленіи. Предсѣдатель кр-нъ Михаилъ Алексѣевъ Гусевъ. Члены: Иванъ Ивановъ Драгуновъ, Николай Ивановъ Корневъ, Андрей Платоновъ Павловъ.

Лигачевское Т-во, Члены: кр-не Василій Ивановъ Молодцовъ, Михаилъ Пахомовъ Зенинъ, Николай Родионовъ Жаровъ.

Пучково-Озерецкое Т-во, Члены: учитель сынъ дьячка Митрофанъ Алексѣевъ Демократовъ, кр-не Петръ Ивановъ Ивановъ, Степанъ Емельяновъ Емельяновъ.

При Нагатинскомъ Волостномъ Правленіи вспомогательная касса—завѣдуетъ всѣми дѣлами Волостной Старшина.

### Училища.

#### Земскія.

При с. Люберцахъ: законоучитель Священникъ Василій Ивановъ Зиминъ.

Учитель Почетный Гражданинъ Яковъ Васильевичъ Миловидовъ.



Его помощникъ крест. Василій Александровичъ Голубевъ.

При с. Красковѣ: учительница дворянка Марья Константиновна Чиринубова.

При с. Котельникахъ: учительница дворянка Софья Петровна Беллюстина.

При с. Пехрѣ-Покровскомъ, законоучитель Священникъ Истринъ.

Учитель крестьян. Павелъ Максимовъ Бумаковъ.

Учитель Леонидъ Николаевъ Воиновъ.

При с. Гольяновѣ: учительница дочь купца, Авдотья Петровна Кучумова.

При с. Косино: Законоучитель дьяконъ, Плъя Матвѣевичъ Померанцевъ.

Учитель Поч. Гражд. Николай Петровичъ Богоявленскій.

Учительница дочь Священника Анна Ивановна Цвѣткова.

При с. Карачаровѣ: Законоучитель Священ. Павелъ Ивановъ Отрадинскій.

Учительница, жена Колл. Асс. Анна Ивановна Любимова.

Въ дер. Верхнія Лихоборы: Попечитель Пот. Почет. Гражд. Дмитрій Федоровичъ Кузнецовъ.

Учитель Лич. Поч. Гражд. Павелъ Павловичъ Далаганцевъ.

Въ дер. Хлѣбниковой: учительница двор. Александра Аристовна Романова.

Въ с. Осташковѣ: учительница Евдокія Петровна Хавская.

Въ дер. Лупихѣ: учитель Андрей Потаповичъ Потаповъ.

Въ дер. Раевой: учительница Екатерина Сергѣевна Огнева.

Законоучитель Св. Григорій Ивановичъ Рудневъ.

Въ с. Алексѣевскомъ: учительница вдова Кол. Секр. Марія Ивановна Завьялова.

Помощница дочь стст. ряд. Варвара Анатольевна Петрова.

Законоучитель Свящ. Іоаннъ Смирновъ.

Въ с. Черкизовѣ: учительница Евдокія Васильевна Медвѣдева.

Учитель Канд. Моск. Духов. Академіи Александръ Владиміровичъ Касаткинъ.

Помощница Елизавета Васильевна Кредрова.

Въ с. Измайловѣ: учитель мѣщ. Егоръ Герасимовичъ Королевъ.

Учительница, жена Кол. Сов. Наталья Федоровна Розенбергъ.

Въ дер. Шелепихѣ: учительница Антонина Анатольевна Петрова.

Учительница Елизавета Алексѣевна Грузова.

Законоучитель Викторъ Петровичъ Гурьевъ.

Попечитель Дворянинъ Викторъ Николаевичъ Гиршъ.

Въ с. Всѣхсвятскомъ: учительница Елизавета Сергѣевна Никольская.

Помощница Софья Васильевна Азанчевская.

Преподаватель свящ. Сергѣй Васильевичъ Никольскій.

Въ сельцѣ Никольскомъ: учительница Екатерина Федоровна Смирнова.

Въ с. Бусиновѣ: учитель Николай Николаевичъ Лебедевъ.

Въ сельцѣ Тушино: учитель Константинъ Митрофановичъ Цвѣтковъ.

Помощница, Александра Федоровна Юрина.

Законоучитель Николай Александровичъ Буравцевъ.

Въ дер. Митиной: учитель Дмитрій Дмитриевичъ Преображенскій.

Учитель Сергѣй Ивановичъ Макѣевъ.

Законоучитель Сергѣй Александровичъ Остроумовъ.

Въ с. Павшинѣ: учитель Дмитрій Абрамовичъ Макаровъ.



Учительница Елизавета Алфѣевна Дру-  
гова.

Законоучитель Свящ. Петръ Яковле-  
вичъ Успенскій.

Въ с. Троицкомъ Лыковъ: учитель  
Иванъ Александровичъ Золотухинъ.

Законоучитель Священникъ Востоковъ.

Въ с. Ромашковъ: учитель Василій  
Викторовичъ Игнатьевъ.

Въ с. Крылатскомъ: учительница Зи-  
наида Матвѣевна Ремизова.

Въ с. Хорошевѣ: учительница Екате-  
рина Александровна Скворцова.

Въ дер. Аминьевой: учительница Екате-  
рина Семеновна Подобѣдова.

Помощница, Ольга Семеновна Померан-  
цева.

Законоучитель Свящ. Николай Ивано-  
вичъ Цвѣтковъ.

Въ с. Воробьевѣ: учительница Марія  
Яковлевна Ключарева.

Учительница Аграфена Федоровна Со-  
ловьева.

Законоучитель свящ. Петръ Петровичъ  
Соколовъ.

Въ дер. Ново-Ивановской: учительница  
Надежда Алексѣевна Петерсонъ.

Въ дер. Суковой: учительница Надежда  
Петровна Зернова.

Въ с. Пушкинѣ: законоучитель Свящ.  
Игнатій Петровичъ Казанскій.

Учительница дочь Свящ. Ольга Ива-  
новна Виноградова.

Помощница дочь Тит. Сов. Елизавета  
Васильевна Руднева.

Въ с. Ивантѣевкѣ: законоучитель св.  
Григорій Степановичъ Станиславлевъ.

Учительница Екатерина Григорьевна  
Трубникова.

Помощница мѣщанка Клавдія Василь-  
евна Тверская.

Въ дер. Сухаревой: Законоучитель  
свящ. Викторъ Дмитріевичъ Цвѣтковъ.

Учительница дочь діакона Ольга Ива-  
новна Вознесенская.

Въ дер. Протасовой: законоучитель  
Свящ. Егоръ Алексѣевичъ Любимовъ.

Учительница Аграфена Павловна Со-  
колова.

Въ дер. Ераниной: законоучитель Свящ.  
Константинъ Константиновичъ Озерец-  
цовскій.

Учительница дочь Кол. Секр. Алексан-  
дра Петровна Травина.

Въ с. Федоскинѣ: законоучитель свящ.  
Сергѣй Ивановичъ Леонардовъ.

Учитель сынъ дьяк. Константинъ Мит-  
рофановичъ Цвѣтковъ.

Въ с. Никольско-Прозоровскомъ: за-  
коноучитель Свящ. Иванъ Егоровичъ  
Розановъ.

Учительница дочь Кол. Секр. Алек-  
сандра Павловна Розанова.

Въ дер. Чапчиковой: законоучитель  
свящ. Левъ Васильевичъ Краснопольскій.

Учительница мѣщ. Марія Николаевна  
Свѣшникова.

Помощница Софья Кириловна Сквор-  
цова.

Въ с. Витеневѣ: законоучитель Свящ.  
Левъ Васильевичъ Краснопольскій.

Учительница двор. Анна Эммануиловна  
Хотяинцева.

Въ с. Тишковѣ: Законоучитель Федоръ  
Петровичъ Лебедевъ.

Учительница двор. Лидія Николаевна  
Раздѣришина.

Въ с. Большихъ-Мытищахъ: Законо-  
учитель, Свящ. Иванъ Ивановичъ Вос-  
кресенскій.

Учительница, кончившая курсъ въ жен-  
ской Семинаріи, Александра Ивановна  
Шведова.

Въ с. Борисовѣ: Законоучитель Свящ.  
Николай Александровичъ Смирновъ.



Попечитель, Альбертъ Яковлевичъ Гамсонъ.

Учительница, дв. Александра Глѣбовна Лихачева.

Помощница дворянка Авдотья Егоровна Удачина.

Въ с. Каньковѣ: Законоучитель Свящ. Гаврила Фодотовичъ Шумовъ.

Попечитель Князь Петръ Николаевичъ Трубецкой.

Учитель сынъ свящ. Василій Дмитриевичъ Державинъ.

Въ с. Тропарево: Законоучитель Свящ. Константинъ Горскій.

Попечитель Князь Петръ Николаевичъ Трубецкой.

Учитель Василій Федоровичъ Румянцевъ.

Въ с. Царицино: Законоучитель свящ. Владиміръ Егоровичъ Казанцевъ.

Учитель Моск. Цехов. Иванъ Фѣдоровичъ Шухвастовъ.

Помощникъ Моск. Цехов. Василій Всеволодовичъ Виноградовъ.

Въ с. Перервѣ: Законоучитель Аморянъ Егоровичъ Куньевъ

Попечитель Поч. Гр. Николай Кононовичъ Голофтѣевъ.

Учительница жена мѣщан. Марія Васильевна Яковлева.

Помощница дочь крест. Анна Ивановна Карпова.

Въ с. Ясневѣ: Законоучитель Свящ. Петръ Васильевичъ Величкинъ.

Попечительница жена Генералъ Лейтенанта Марія Сергѣевна Бутурлина.

Учитель Василій Ивановъ Никольскій.

Въ Покровскихъ Выселкахъ: Законоучитель Свящ, Павелъ Андреевичъ Соколовъ.

Попечитель крест. Иванъ Ивановичъ Драгуновъ.

Учитель мѣщан. Никаноръ Никитинъ Щегловъ.

Помощница Надежда Ивановна Соловьева.

Въ дер. Чертановой: Законоучитель Свящ. Сергѣй Матвѣевичъ Воскресенскій.

Учительница дочь двор. Марія Сергѣевна Семенченко.

Коломенское двухклассное училище Министерства Народнаго Просвѣщенія: Законоучитель Дьяк. Василій Александровичъ Смирновъ.

Учитель мѣщ Иванъ Ивановичъ Виноградовъ.

Учитель кр. Петръ Федоровъ Ершовъ.

Новинско - Горетовское двухклассное училище Министерства Народнаго Просвѣщенія: Учитель сынъ Свящ. Петръ Алексѣевъ Виноградовъ.

Кобылье-Лужинское: Учитель Канд. Университ. Владиміръ Павловъ Ивановъ.

Помощникъ, сынъ Свящ. Цля Малахѣевъ Смирновъ.

Помощникъ мѣщан. Василій Ивановъ Ивановъ.

Лигачевское: Учитель кр. Яковъ Егоровъ Жуковъ.

-Помощница крест. Анна Тодовна Григорьева.

Юрловское: Учитель сынъ Свящ. Дмитрій Александровъ Невскій.

Черкизовское: Учительница дочь Свящ. Евлампія Иванова Григорьева.

Помощница дочь Свящ. Марія Васильева Знаменская.

Дурыкинское: Учительница дв. Софья Поликарповна Мухина.

Помощница дв. Ольга Поликарповна Едлинская.

Пѣшновское: Учитель мѣщ. Федоръ Андреевъ Щербановъ.

Помощникъ крест. Гаврила Семеновъ Смирновъ.

Ржавское: Учитель мѣщ. Сергѣй Ивановъ Макѣевъ.

Хоругвинское: Учительница дв. Елизавета Ваенльевна Софійская.

Озерцкое: Учитель кр. Андрей Ивановъ, Афонинъ.

Помощникъ мѣщ. Евгений Николаевъ Свѣшниковъ.

Исаковское: Учитель сынъ Дьячка Александръ Александровъ Соколовъ.

Пучковское: Учитель сынъ Прич. Митрофанъ Александровъ Демокритовъ.

Кузавское: Учительница дочь Свящ. Раиса Ивановна Руднева.

Помощникъ сынъ Свящ. Николай Григорьевъ Рудневъ.

#### *Церковно-Приходскія.*

Вишняковское: Законоучитель Свящ. Константинъ Петровъ Звѣревъ.

Учитель Василий Афанасьевъ Соколовъ.  
Троицкое: Учительница Ольга Алексѣевна Суетина.

Учительница Александра Христафоровна Андерсонъ.

Ново Ивановское: Учительница Надежда Алексѣевна Петерсонъ.

Суновское: Учительница Надежда Петровна Зернова.

Щитниковское: Законоучитель Ипполитъ Никифоровъ Глаголевъ.

Учительница Ольга Ипполитовна Глаголева.

Бибиревское: Учитель Сергѣй Ивановъ Соколовъ.

Медвѣдновское: Учитель Свящ. Иванъ Михайловъ Вишняковъ.

При Александровско-Маринскомъ пріютѣ: Законоучитель Свящ. Іоаннъ Успенскій.

Марфинское: Законоучитель Петръ Павловъ Писаревъ.

Учительница Александра Николаевна Воронцова

#### *Чистыя.*

Т-ва Балашинской Мануфактуры: учитель сынъ Свящ. Владиміръ Федоровъ Никольскій.

Учитель Павелъ Феофилактовъ Крошовъ, сынъ Протоіерея.

Учительница Елена Павловна Никольская.

Т-ва Реутовской Мануфактуры: Учитель Николай Владиміровъ Ласцевъ, студентъ.

Учитель Иванъ Ивановъ Отрадинскій.

Учитель Михаилъ Павловъ Григорьевъ.

Нижшая Лѣсная школа въ Погонно-Лосиномъ Островѣ: Завѣдующій Ст. Сов. Болеславъ Фелиціановъ Чижъ.

Преподаватель Антонъ Гавриловъ Толвинскій.

Преподаватель Гаврилъ Григорьевъ Даніель-Бековъ.

Т-ва Юкишъ при с. Михалковѣ, Попечитель Пот. Поч. Гр. Василий Васильевъ Юкишъ.

Учитель Лич. Поч. Гр. Алексѣй Константиновъ Горлицынъ.

Третьякова при с. Вѣшкахъ: Учительница Анастасія Ивановна Стушинская.

Котово-Мысовское при селѣ Мысовѣ: Учитель Дьяк. Александръ Игнатьевъ Воскресенскій.

При с. Алексѣевскомъ: Законоучитель Дьяконъ О. Копьевъ.

Учительница дочь рѣщика Елена Ивановна Любимова.

О-ва Садоводства за Трехгороной заставой, вѣдомства учрежденій Императрицы Маріи: Инспекторъ Надвор. Сов. Леопидъ Александровичъ Соколовъ.

Законоучитель Свящ. Евгений Петровъ Успенскій.



Преподаватель Кол. Сов. Павелъ Алексѣевъ Соколовъ.

Преподаватель Рисовальщ. Степанъ Степановъ Степановъ.

Бр-въ Мамонтовыхъ, за Прѣсененской заставой: Законоучитель Дьяк. Николай Ивановъ Бахтіаровъ.

Учитель Пот. Поч. Гражд. Венедиктъ Алексѣевъ Рубцевъ.

Пот. Поч. Гр. К. М. Мазурина, въ с. Соколовъ: Учительница Павла Николаевна Омина.

Т-ва Знаменской Мануфактур. А. Я. Полякова, въ Губайловъ: Законоучитель Свящ. Дмитрій Успенскій.

Учитель дв. Василій Федоровъ Семеновъ.

При с. Кунцево: Законоучитель Свящ. Павелъ Михайловъ Скворцовъ.

Учитель Александръ Петровъ Декалоговъ.

Учитель Иванъ Абрамовъ Макаровъ.

При фабр. Сапожниковыхъ, въ с. Куранинъ: Законоучитель Дьяк. Иванъ Александровъ Никольскій.

Учительница Елизавета Ивановна Фалютинская.

Помощница Марія Калиновна Савицкая.

Въ селѣ Никольскомъ-Богоявленскомъ: Законоучитель Алексѣй Петровъ Розановъ.

Учитель Сергѣй Семеновъ Разумихинъ.

Въ с. Большевъ: Законоучитель свящ. Михайлъ Петровъ Знаменскій.

Учитель Тихонъ Филатовъ Кротковъ.

Въ с. Большевъ: Законоучитель Дьяк. Иванъ Алексѣевъ Никольскій.

Учитель Александръ Ивановъ Карнѣевъ.

Въ с-цѣ Лапинъ: Законоучитель Свящ. Михайлъ Петровъ Знаменскій.

Учительница Наталья Ивановна Никольская.

Въ с. Пушкино: Законоучитель свящ. Шипатій Петровъ Казанскій.

Учительница Евгенія Алексѣевна Скворцова.

Помощница мѣщ. Александра Андреев. Бѣляева.

Въ дер. Листвянахъ: Законоучитель Михайлъ Рождественскій.

Учительница Марія Егоров. Сперанская.

Въ с. Марфинъ: Законоучитель Свящ. Петръ Павловъ Писаревъ.

Учительница Александра Николаевна Воронцова, дочь діакона.

### Волостныя Правленія:

Пехорское: Старшина кр-нъ Терентій Федоровичъ Гаврилинъ, писарь — мѣщанъ. Федоръ Петровъ Дубенскій.

Выхинское: Старшина кр-нъ Петръ Васильевъ Шилетовъ, писарь — отставн. унтеръ-офицеръ Александръ Петровъ Кочетовъ.

Троицкое: Старшина кр-нъ Михайлъ Ивановъ Крошечновъ, писарь мѣщанинъ Сергѣй Ивановъ Воронинъ.

Ростокинское: Старшина кр-нъ Егоръ Ивановъ Ивановъ, писарь мѣщанинъ Петръ Матвѣевъ Шахаловъ.

Хорошевское: Старшина кр-нъ Иванъ Акимовъ Воронинъ, писарь кр-нъ Иванъ Михайловъ Галкинъ.

Всѣхсвятское: Старшина кр-нъ Михайлъ Семеновъ Кузинъ, писарь кр-нъ Михайлъ Яковлевъ Бѣлянчиковъ.

Троице-Голенищевское: Старш. кр-нъ Василій Леоновъ Сухотинъ, писарь кр-нъ Николай Матвѣевъ Крыловъ.

Марфинское: Старшина кр-нъ Ефимъ Фаддѣевъ Фаддѣевъ, писарь кр-нъ Николай Афанасьевъ Афанасьевъ.

Мытищинское: Старшина кр-нъ Николай Леонтьевъ Леонтьевъ, писарь мѣщанъ. Николай Степанов. Степановъ.

Царицынское: Старш. кр-нъ Федоръ



Иваповъ Фрыгинъ, писарь кр-нъ Тимофей Алексѣевъ Рябовъ.

Нагатинское: Старш. кр-нъ Семень Егоровъ Куренковъ, писарь кр-нъ Михаилъ Ефимовъ Осмининъ.

Зюзинское: Старш. кр-нъ Василій Ивановъ Котеровъ, писарь кр-нъ Андрей Платоновъ Павловъ.

Озерецкое: П. д. Старшины кр-нъ Ефимъ Петровъ Петровъ, писарь, канцеляр. служитель, Николай Васпльевъ Александровъ.

Черкизовское: Старш. кр-нъ Василій Ивановъ Молодцовъ, писарь отставной писарь М. П. С., причисленный къ крестьянамъ Степанъ Даниловъ Леонтьевъ.

Дурыкинское: Старш. кр-нъ Алексѣй Родионовъ, писарь мѣщанинъ Николай Дмитриевъ Пискуновъ.

Ямское Правленіе: Старшина ямщикъ Яковъ Дмитриевъ Романниковъ, писарь личный дворянинъ Всеволодъ Николаевъ Левицкій.

Сотскихъ въ Московскомъ уѣздѣ 70 человекъ, которые находятся въ слѣдующихъ пунктахъ:

Въ 1 станѣ — въ деревняхъ: Выхино, Панки, Леоново, Лукино, Кишкино, Владычинъ, въ селлахъ: Кореневъ, Ивановскомъ, Троиц., Щитниковъ и Корочаровъ.

Во 2 станѣ — въ деревнѣ Хлѣбниковой, въ селлахъ: Владыкинъ, Троицкомъ, Пи-

роговъ, Останкинъ, Ростокинъ, Черкизовъ, Измайловъ, Богородскомъ, за Семеновской заставой и за Крестовской заставой.

Въ 3 станѣ — въ деревняхъ: Химки, Татаровой, Давыдовской, въ селлахъ: Всѣх-святскомъ, Тушинъ, Павшинъ, Воробьевъ, Троицкомъ - Голенищевъ, Сколковъ, за Ирѣсенской заставой и за Дорогомилловской заставой.

Въ 4 станѣ — въ деревняхъ: Тарасовкѣ, Мал.-Мытищахъ, Каверино, Долгунихъ, Еремьно, Сухаревой, въ селлахъ: Пушкинъ и Большихъ-Мытищахъ.

Въ 5 станѣ — въ деревняхъ: Шайдровой, Нижніе - Котлы, Новинки, Батюшиной, Орѣшковой, въ селлахъ: Борисовъ, Покровскомъ, Ясневъ, Дьяковскомъ, Качаловъ, Коломенскомъ, Троицаревъ, Зюзинъ, при фабрикѣ Товарищества Даниловской Мануфактуры въ Даниловкѣ и въ Перервинской слободѣ.

Въ 6 станѣ — въ деревняхъ: Новой-Дмитровкѣ, Новой-Кирилловкѣ, Назарьевой, Дурыкиной; въ селлахъ: Литвиновъ, Поярковъ, Озерецкомъ, Бѣломъ-Растѣ; при станціи Крюково, и въ слободѣ Пѣшикахъ.

Десятскіе въ селеніяхъ Московскаго уѣзда избираются поочередно сельскими обществами, срокъ ихъ службы двухнедѣльный и обязанности свои они отправляютъ только въ тѣхъ селеніяхъ, изъ которыхъ они избраны.

## О торговыхъ пунктахъ и занятіяхъ населенія.

Торговыхъ пунктовъ, особо чѣмъ-нибудь выдѣляющихся, въ Московскомъ уѣздѣ нѣтъ, причиною этому — близость г. Москвы. Только въ одной деревнѣ Черной-Грязи, 6 стана, по Воскреснымъ днямъ собираются базары, гдѣ крестьянами изъ окрестныхъ селеній производится сбытъ сѣна, дровъ и сыромолоченнаго овса съ возовъ, а въ случаѣ застоя въ сбытѣ — все продукты съ того базара увозятся на Московскіе рынки.



**Нагатинская волость**, по занятіямъ своимъ, можетъ считаться волостью населенною садоводами и огородниками. Всѣ ея жители составляютъ сплошное крестьянское сословіе; близость къ Москвѣ служитъ имъ возможностью пользоваться изъ столицы даровымъ, а въ нѣкоторыхъ случаяхъ, хотя и покупнымъ, но за весьма дешевую плату, навозомъ въ изобиліи; при наличности указанного условія ихъ сады, въ которыхъ преимущественно развито ягодное хозяйство: клубника, малина, кружовникъ—процвѣтаютъ; процвѣтаютъ и огороды, въ которыхъ возвращаются свекла, морковь, рѣпа, земляная груша, помѣ-дамурь; разводится капуста, сѣются огурцы и картофель; посѣвами же зерноваго хлѣба они очень мало занимаются, какъ равно и сѣнокосными статьями. — Волость эта пользуется общимъ достаткомъ.

**Троице-Голенищевская волость** населена крестьянами, занимающимися самымъ разнообразнымъ промысломъ; а именно: садоводствомъ, огородничествомъ, барышничествомъ упряжныхъ непородистыхъ лошадей; мастерствами: слесарнымъ, кузнечнымъ, каретнымъ и полотернымъ; живутъ въ Москвѣ въ легковыхъ извозникахъ; а Мазилово, Давыдково, Фили-Покровское, Воробьевы горы служатъ дачными мѣстами для небогатыхъ жителей столицы.

**Зюзинская волость** почти вся состоитъ изъ садоводовъ, воспитывающихъ вишни, сливы, яблоки; деревья для устройства англійскихъ садовъ. Жители имѣютъ свои питомники, вывозятъ на цвѣтной бульваръ позднюю осенью и раннюю весною молодыя деревья для торговли; они разводятъ всѣхъ сортовъ клубнику, малину, кружовникъ; занимаются обширною посадкою картофеля и отчасти посѣвомъ зерноваго хлѣба: ржи и овса.

**Царицынская волость** занимается тоже по преимуществу ягоднымъ промысломъ, посадкою картофеля, въ особенности скороспѣлаго, который весь распродаютъ на Московскихъ рынкахъ въ очень молодомъ, недозрѣломъ видѣ. — Зимую нѣкоторые изъ жителей занимаются приготовленіемъ канители.

Жители Троицкой волости занимаются посѣвами зерноваго хлѣба; сѣнокосами; кустарнымъ промысломъ; преимущественно подноснымъ и чулочнымъ, — лишніе въ семьѣ работники уходятъ на ближайшія фабрики; ведутъ торговлю трактирную и вообще во всѣхъ видахъ хмѣльными напитками.

Жители Росткинской волости хозяйствомъ занимаются мало; большинство способныхъ къ труду людей проживаетъ на фабрикахъ; торгуютъ парнымъ молокомъ; занимаются въ Москвѣ легковымъ извозомъ, полотерствомъ и ведутъ торговли: трактирную, въ винныхъ лавкахъ и полупивныхъ.

Жители Мытищинской волости преимущественно народъ фабричный; дома проживаютъ только дѣти, подростки, старухи и старики, начинающіе тупѣть зрѣніемъ. Хозяйство ведутъ плохо, сѣютъ и убираютъ съ полей наемною силою, — которую имъ изъ себя представляютъ Волоколамцы и отчасти жители Рязанской губерніи.

Жители Хорошовской волости занимаются разведениемъ для продажи картофеля; зерновой хлѣбъ сѣютъ въ маломъ количествѣ, такъ какъ вся волость получила ограниченный надѣлъ; живутъ, по преимуществу, отхожими въ Москвѣ промыслами: типографскимъ; полотернымъ; легковымъ извозомъ; приготовленіемъ паветовъ для писемъ; клееньемъ коробочекъ для аптекъ; производствомъ телѣтъ, саней; выдѣлкою недорогихъ обоевъ; торговлею соломой, дровами, которые ими приготовляются изъ скупаемыхъ, пдущихъ по р. Москвѣ плотовъ; зимою нѣкоторые селенья возятъ на ближайшія фабрики торфъ.



Жители Всѣхсвятской волости хлѣбопашествомъ занимаются мало; въ большинствѣ живутъ въ Москвѣ, занимаясь тамъ легковымъ извозничествомъ; дворничествуя, работая за типографскими станками; занимаясь дровянымъ промысломъ и торговлею въ трактирахъ и винныхъ лавкахъ.

Въ Черкизовской волости хлѣбопашествомъ, за неизмѣнимъ чѣмъ уваживать поля, занимаются плохо; живутъ на сторонѣ въ кучерахъ; промышленяютъ извозничествомъ въ Москвѣ; въ большинствѣ въ селеніяхъ этой волости развито мебельное кустарное производство.

Пехорской волости жители за неизмѣнимъ возможности держать столько скота, чтобы хватало навоза на удобреніе полей, — хотя въ большинствѣ и хлѣбопашцы, но отъ хозяйства получаютъ самыя скудныя средства; живутъ на фабрикахъ и въ отхожихъ промыслахъ.

Жители Марфинской волости въ большинствѣ земледѣльцы, но вспаханная земля не сдобривается въ должной пропорціи навозомъ, — годъ отъ году дѣлается тощѣе и даетъ меньше урожая. Жители ея занимаются отчасти фабричной промышленностью; легковымъ извозомъ; пишутъ картинки на издѣліяхъ изъ папье-маше.

Обыватели Дурыкинской волости лѣтомъ въ большинствѣ занимаются земледѣліемъ, сѣнокосомъ, зимою возкою дровъ; легковымъ извозничествомъ въ Москвѣ и торговлею питіями.

Жители Выхинской волости годъ отъ году меньше занимаются хлѣбопашествомъ и промысломъ на постоянныхъ дворахъ. Причина этому, — недостатокъ навозу и прошедшіе желѣзные пути, вслѣдствіе чего послѣдовало уменьшеніе путевой ѣзды. Выхинцы занимаются кустарнымъ производствомъ: лентъ, пуговицъ, бассона, чулокъ и легковымъ и ломовымъ извозомъ по Москвѣ.

Жители Озерецкой волости по преимуществу хлѣбопашцы; живутъ, вслѣдствіе отсутствія хорошихъ путей и вязкой глинистой почвы, съ весьма скудными достатками; небольшая часть ихъ занимается зимою извозною торговлею дровъ въ Москвѣ и раздробительною торговлею питіями.

## Ф а б р и к и и з а в о д ы .

### 1-го стана:

При дер. Хлыстовой шерстопрядильная фабрика Отто Карловича Косманъ и К<sup>о</sup>, рабочихъ 35, управляетъ самъ владѣлецъ.

При дер. Мотяковой ленточное и пож.-рукав. зав. Швейцарскаго Гражд. Ксаверія Ксаверіевича Лангъ, рабочихъ 24, упр. самъ владѣлецъ.

При селѣ Котельникахъ ломка булыжнаго камня Тайнаго Совѣтника Петра

Ионовича Губонина, рабочихъ 83, упр. мѣщанинъ Митрофанъ Ивановичъ Лукьяновъ.

При дер. Кириловкѣ крупчатная мельница Московскаго 2-й гил. купца Ивана Семеновича Воронцова, рабочихъ 20, упр. мѣщанинъ Анашій Карповъ Морозовъ.

При селѣ Никольско-Трубецкомъ бумаго-прядильная фабр. Товар. Балашинской Мануфактуры, рабоч. 2400, упр. Директоръ Михаилъ Самойловичъ Лунъ.



При мѣстечкѣ Зеленовка сук. фаб. Московскихъ купцовъ Петрова и Щеголева, рабочихъ 179, упр. самъ владѣлецъ.

При мѣстечкѣ Чижевѣ шерсто-прядельная фаб. Пот. Поч. Гражд. Никиты Константиновича Вишнякова, раб. 75, упр. самъ владѣлецъ.

При селѣ Пехрѣ-Покровскомъ шелково-ткацкая фаб. Москов. купца Козьмы Сергѣевича Сергѣева, рабоч. 70, упр. Александръ Кузьмичъ Сергѣевъ.

При селѣ Акатовѣ кожев. зав. купца Василя Степановича Васильева, раб. 6, упр. самъ владѣлецъ.

При селѣ Акатовѣ кирпич. зав. куп Василя Васильевича Степанова, рабоч. 14, упр. самъ влад., произв. лѣтомъ.

При селѣ Акатовѣ воско-отбѣл. зав. Коломенскаго купца Якова Ивановича Бабаева, раб. 16, упр. самъ владѣлецъ, производство лѣтомъ.

При селѣ Акатовѣ воско-отбѣл. зав. Москов. купца Петра Сергѣевича Каптелина, раб. 30, упр. куп. Василий Васильевичъ Барановъ, произв. лѣтомъ.

При дер. Кучиной шерсто-пряд. фабр. Москов. купца Сергѣя Никандровича Сувинова, раб. 25, упр. самъ владѣлецъ.

При дер. Кучиной кирпич. зав. Дмитрія Осиповича Милованова, рабоч. 500, упр. самъ владѣлецъ.

При селѣ Гольяновѣ кирпич. зав. Москов. купца Венедикта Веденѣва, раб. 60, упр. самъ владѣлецъ.

При селѣ Гольяновѣ воско-отбѣл. зав. Московскаго Епархіальнаго Вѣдомства, раб. 50, упр. Пот. Поч. Гражд. Иванъ Ивановичъ Соколовъ.

При селѣ Копотни кирпичн. зав. крестьянина Калуж губ. Герасима Петровича Блудова, раб. 15, упр. самъ владѣлецъ.

При дер. Чагиной торфяной зав. купца Егора Егоровича Шлихтермана, раб. 100, упр. Николай Васильевичъ Груздковъ.

При дер. Чагиной торфяной зав. куп-

чихи Анны Никифоровны Помѣловой, рабочихъ 50, упр. куп. Николай Помѣловъ.

При с. Кусковѣ зав. керос. и смазоч. маслъ Товарищества нефтянаго производства, раб. 80, упр. Инж. Иванъ Алексѣевичъ Марсовъ.

На Владим. шоссе химич. зав. Товарищества Карлъ Стукенъ, раб. 30, упр. Инженеръ Карлъ Генриховичъ Зиллеръ.

На Коломен. шоссе зав. гарнаго масла Ивана Тимофеевича Бутина, раб. 5, упр. сынъ его Иванъ Бутинъ.

На Коломен. шоссе керос. зав. Товарищества С. М. Шибоева и К<sup>о</sup>, раб. 16, упр. артельщикъ Семень Ермиловъ.

На Коломен. шоссе зав. нефтян. остатк. Торговаго Дома К. К. Бешъ, рабоч. 5, упр. арт. Иванъ Михѣевъ Меджеровъ.

При селѣ Реутовѣ бумаго-прядил. фаб. Товар. Реутовской Мануфактуры, рабоч. 1716, Директоръ Инжен. Механ. Семень Андреевичъ Федоровъ.

На Коломен. шоссе зав. нефтян. остатк. Француз. Гражд. Эрнста Шписъ, раб. 6, упр. арт. Василий Колабаевъ.

На Коломен. шоссе керос. зав. Дворянина Виктора Николаевича Гиршъ, раб. 5, упр. Дворян. Меджинскій.

При дер. Хохловкѣ зав. нефтян. остатк. купца Ефима Абрамовича Эфросъ, рабоч. 3, упр. арт. Терентій Оскубинъ.

На Владим. шоссе керосин. зав. Товарищества Бр. Нобель, раб. 20, Управл. Отто Вундерлихъ.

Близъ Веденск. горъ въ Лефортовѣ зав. рисоваго крахмала Инженера Андрея Намовича Гранатъ, раб. 12, упр. самъ владѣлецъ.

## 2-го стана.

При с-цѣ Михайловѣ сукошная фабр. Товар. Сукошной Мануфактуры Юкишъ, раб. 625, упр. самъ владѣлецъ.

При селѣ Владыкинѣ красильно-набив. фабр. Пот. Поч. Гражд. Александры Се-



меновны Кузнецовой, рабоч. 350, упр. Сергѣй Федоровичъ Кузнецовъ.

При селѣ Дегунино кирпич. зав. 2-й гил. куп. Филиппа Лаврентьевича Орлова, раб. отъ 50 до 250, упр. самъ владѣлецъ.

При дер. Бескудниковой кирпич. зав. 2-й гил. купца Александра Даниловича Юдина, раб. отъ 50 до 250, упр. самъ владѣлецъ.

При селѣ Владыкинѣ кирп. зав. 2-й гил. купца Василя Панкратьевича Калинина, раб. отъ 25 до 75, упр. самъ влад.

При дер. Верхнихъ-Лихоборахъ кирпич. зав. Высочайше утвержден. Товарищества Толстякова, раб. лѣтомъ 50, упр. самъ владѣлецъ.

При селѣ Владыкинѣ воско-отбѣльн. зав. Константина Гавриловича Толоконникова, раб. 40, упр. самъ владѣлецъ.

При селѣ Спасскомъ-Котовѣ шерсто-пряд. и ткацкое зав. Князя Юсупова, въ арендѣ Карла Фердинандовича Мюлле, раб. 59, упр. самъ владѣлецъ.

При дер. Хлѣбниковой шерсто-пряд. и ткацк. зав. Торговаго дома П. М. Синицына сыновей, раб. 87, упр. Николай Ивановичъ Синицынъ.

При селѣ Осташковѣ шерсто-пряд. фабр. купца Ивана Ивановича Баскакова, раб. 74, упр. Михайль Иван. Игуменовъ.

При селѣ Осташковѣ бумаж. и желѣзно-лакир. зав. крестьянина Петра Осиповича Вишнякова, раб. 21, упр. самъ влад.

При дер. Новосильцевѣ бумаж. и желѣзно-лакир. зав. крестьянина Степана Ефимова Цыганова, раб. 21, упр. самъ владѣлецъ.

При дер. Осташковѣ бумаж. и желѣзно-лакир. зав. крестьянина Василя Осиповича Вишнякова, раб. 20, упр. самъ владѣлецъ.

При селѣ Чиверевѣ бумаж. и желѣзно-лакир. зав. крестьянина Петра Семеновича Матвѣева, раб. 20, упр. самъ влад.

При селѣ Пироговѣ фабр. сукна, трико

и драпа Товарищества Целаген Чернышовой сыновей, раб. 759, упр. сама влад.

При селѣ Болтинѣ зав. искусствен. барашка Торговаго дома Никифора Прокофьевича Соколова съ сыновьями, раб. 126, упр. кр-нѣ Иванъ Тимофеевъ Гуловъ.

При селѣ Свиблово аппретурное и ткацкое зав. 1 гилд. купца Юсифа Григорьевича Вольфбергъ, раб. 160, упр. Егоръ Ив. Шлее и Фед. Фед. Фрибель.

При селѣ Свиблово шерсто-прядильн. зав. 2 гилд. купца Леонтія Васильевича Дюлюи, раб. 47, упр. Викторъ Васильев. Дюлюи.

Близъ Миусскаго владѣнща зав. выдѣлки кожъ вр.-Моск. 2 гилд. купца Мовши Ароновича Ланне, раб. 25, упр. самъ владѣлецъ.

Близъ Миусскаго владѣнща литейно-механическое зав. Товарищества литейна-механическ. зав. Болинъ и К<sup>о</sup>., раб. 25, упр. прус. поддан. Густав. Леманъ.

Въ Марьиной рошѣ патрон. и дробелитейное зав. крестьянина Ивана Герасимовича Инарова, раб. не производится, упр. самъ владѣлецъ.

Въ Марьиной рошѣ зав. выдѣлки кожъ Моск. цеховаго Григорія Львовича Ваберманъ, работъ не производится, упр. самъ владѣлецъ.

Въ Марьиной рошѣ зав. выдѣлки кожъ крестьянина Егора Никоновича Антонова, раб. 10, упр. самъ владѣлецъ.

Въ Марьиной рошѣ зав. выдѣлки кожъ Моск. мѣщ. Павла Матвѣевича Матвѣева, раб. 7, упр. самъ владѣлецъ.

Въ Марьиной рошѣ типо-литографія купца Владиміра Васильевича Чичерина, раб. 30, упр. самъ владѣлецъ.

При селѣ Алексѣевскомъ тюлевое зав. Кассъ и К<sup>о</sup>., рабоч. 150, упр. Альбертъ Эдуардовичъ Лафонъ.

При селѣ Алексѣевскомъ зав. окраски шелка купчихи Августы Ивановны Ниргаузъ, раб. 23, упр. Василю Васильевичъ Ниргаузъ.



При селѣ Алексѣевскомъ брезентное зав. купца Ивана Ивановича Курочкина, раб. 15, упр. самъ владѣлецъ.

При селѣ Алексѣевскомъ зав. тканья одѣяль Петра и Александра Павловичей Смагуновыхъ, раб. 35, упр. сами влад.

При селѣ Алексѣевскомъ отбѣльно-кн-сейное зав., Михалла, Николая, Василя и Ивана Петровичей Константиновыхъ, раб. 62, упр. Василій Петровичъ Константиновъ.

При селѣ Алексѣевскомъ зав. окраски шелка купца Андрея Ивановича Фридлейнъ, раб. 17, упр. самъ владѣлецъ.

При селѣ Алексѣевскомъ зав. само-ткацк. и полушерст. мат. Егора Степановича и Василя Егоровича Филипповыхъ, раб. 143, упр. мѣщ. Иванъ Александровичъ Голощаловъ.

При селѣ Алексѣевскомъ отбѣльно-кн-сейное завед. купца Эдуарда Михайловича Фалькевицъ, раб. 35, упр. мѣщ. Василій Гавриловичъ Сысоевъ.

При селѣ Ростокинѣ брезенти. зав. Ивана Петровича Волнова и Алексѣя Ивановича Шишкинского, рабоч. 12, упр. Степанъ Ивановичъ Панкратовъ.

При селѣ Ростокинѣ отбѣльно крутиль-ное зав. купчихи Маріи Садовой сы-повей, раб. 43, упр. к-нѣ Григорій Ва-силъевичъ Пичугинъ.

При селѣ Ростокинѣ брезенти. зав. купца Максима Петровича Васильева, раб. 7, упр. самъ владѣлецъ.

При селѣ Ростокинѣ зав. окраски шелка купца Владиміра Владиміровича Ферманъ, раб. 93, упр. самъ владѣл.

При селѣ Ростокинѣ зав. выдѣлки ре-вольвер. патрон. Московскаго купца Егора Егоровича Торбенъ, раб. 32, упр. мѣщ. Иванъ Михайловичъ Орловъ.

Въ селѣ Черкизовѣ кружальное зав. 2 гильди купца Федора Кузьмича Нико-лаева, раб. 80, упр. самъ владѣлецъ.

Въ селѣ Черкизовѣ шарфо-ткацкое зав. купца Ульяна Михайлова, раб. 40, упр. самъ владѣлецъ.

Въ селѣ Черкизовѣ сукновально-про-мысл. зав. Товарищества Братья Носо-вы, рабоч. 4, упр. Иванъ Петровичъ Скородумовъ.

Въ селѣ Черкизовѣ красильное зав. Московскаго мѣщанина Андрея Григорь-ева, раб. 16, упр. самъ владѣлецъ.

Въ селѣ Черкизовѣ кансюльное зав. мѣщанина Ивана Моисѣева Грицай, раб. 12, упр. самъ владѣлецъ.

Въ селѣ Черкизовѣ ткацкое зав. мѣ-щанина Моисѣя Борисовича Когановскаго, раб. 14, упр. самъ владѣлецъ.

Въ селѣ Черкизовѣ кирпичи зав. Анны Ивановны Новицкой, фирма Гусарева, раб. отъ 40 до 130, упр. Николай Анисим. Смирновъ.

Въ селѣ Черкизовѣ ткацкое зав. Мос-ковскаго купца Ильи Вихманъ, раб. 7, упр. самъ владѣлецъ.

Въ с. Черкизовѣ ткацкое зав. кр. Дарьи Карповой, раб. 20, упр. сама влад.

Въ селѣ Черкизовѣ красильное зав. мѣщанина Егора Алексѣевича Федорова, раб. 14, упр. самъ владѣлецъ.

Въ селѣ Черкизовѣ красильное зав. Прусскаго подданнаго Рудольфа Релль, раб. 8, упр. самъ хозяинъ.

Въ селѣ Черкизовѣ типографія мѣщ. Дмитрія Ильича Юсельсонъ, раб. 4, упр. самъ владѣлецъ.

При селѣ Измайловѣ ткацко-прядильн. фабр. Товарищества Измайловской Ману-фактуры, раб. 1100, упр. Э. Гилль.

При селѣ Измайловѣ ткацко-прядильн. фабр. купца Ивана Васильевича Бутю-гина, раб. 85, упр. самъ владѣл.

При селѣ Измайловѣ ткацко-прядильн. фабр. Московскихъ купцовъ Осипова и Копонева, раб. 80, упр. дов. Шля Полка-новъ.

Въ селѣ Черницынѣ ткацко-одѣяльное зав. купчихи Марфы Дмитриевны Тюняе-вой, раб. 20, упр. сама владѣлица.



За Семеновской заставой ткацкая фаб. купца Афанасія Трофимовича Трофимова, раб. 200, упр. самъ владѣлецъ.

За Семенов. заставой ткацко-одѣльная фаб. купца Моисѣя Дмитриевича Пфейферъ, раб. 200, упр. самъ владѣлецъ

За Семеновской заставой отѣл. зав. купца Николая Федоровича Мамарина, раб. 16, упр. самъ владѣлецъ.

За Семеновской заставой отѣл. зав. купца Олимпія Евлампіевича Балыкова, раб. 45, упр. самъ владѣлецъ.

За Семеновской заставой ткацко-одѣльная фаб. купца Миханла Федоровича Мамарина, раб. 45, упр. самъ владѣл.

За Семеновской заставой отѣл. зав. мѣщ. Петра Васильевича Соколова, раб. 16, упр. самъ владѣлецъ.

За Семеновской заставой красил. зав. купца Василя Спиридоновича Трусова, раб. 14, упр. самъ владѣлецъ.

За Семеновской заставой тесемоч. зав. купца Пделя Мошшевича Левинкинда, раб. 10, упр. самъ владѣлецъ.

За Семеновской заставой мыловарен. зав. купца Василя Федоровича Бонакера, раб. 15, упр. самъ владѣлецъ.

За Семеновской заставой ткацк. зав. купцовъ Николаева и Юрятина, раб 80, упр. сами владѣльцы.

За Семеновской заставой тесемоч. зав. Василя Никифоровича Никифорова, раб. 15, упр. самъ владѣлецъ.

За Семеновской заставой красил. зав. купчихи Елизаветы Федоровны Фишеръ, раб. 14, упр. сама владѣлица.

За Семеновской заставой пуговичная фаб. Берна Ронталера, раб. 35, упр. самъ владѣлецъ.

За Семеновской заставой чулоч фаб. купца Альберта Кнабе и К<sup>о</sup>, раб. 110, упр. самъ владѣлецъ.

При селѣ Богородскомъ резинов. изд. Московскаго Товарищества Резиновой Ма-

нуфактуры, раб. 130, упр. Прус. под. Пауль Дрезель.

При селѣ Богородскомъ красил. зав. Матильды Ивановны Герлахъ и К<sup>о</sup>, раб. 42, упр. Карлъ Шапернакъ, Прус под.

При селѣ Богородскомъ красильн. зав. пот. поч. гр. Александра Кузьмича Зеленева, раб. 33, упр. самъ владѣлецъ.

При селѣ Богородскомъ поясно-шнур. зав. кр-пки Маріи Васильевны Смирновой, рабочихъ 40, упр. Прокофій Смирновъ.

При селѣ Богородскомъ красил. зав. купца Федора Анисимовича Панкратова, раб. 35, упр. самъ владѣлецъ.

При селѣ Богородскомъ пугович. зав. купца Ермолая Федоровича Кузнецова, раб. 92, упр. самъ владѣлецъ.

За Крестовской заст. костеобж., салотой и клееварное зав. 2 гил. купца Федора Полуэктовича Лебедева, раб. 30, упр. самъ владѣлецъ.

3 Крестовской заставой салотопен. зав. Татьяны Григорьевны Веревкиной, раб. 20, упр. сама владѣлица.

За Крестовской заставой перетопленіе маслъ, ея-же, раб. 2, упр. сама влад.

За Крестовской заставой колбасн. зав. ея-же, раб. 3, упр. сама владѣлица.

За Крестовской заст. салотопен. зав. кр-пки Дарьи Кузьминшны Веревкиной, раб. 2, упр. сама владѣлица.

За Крестовской заставой колбасн. зав. Матрены Петровны Косуровой, рабоч. 3, упр. сама владѣлица.

За Крестовской заставой колбасн. зав. купца Станислава Андреевича Михалюка, раб. 4, упр. самъ владѣлецъ.

За Крестовской заставой колбасн. зав. Ивана Николаевича Панфилова, раб. 3, упр. самъ владѣлецъ.

За Крестовской заставой зав. копчен. сельдей крест. Анисима Дмитриевича Сорокина, раб. 3, упр. самъ владѣлецъ.



За Крестовской заставой зав. копчен. сельдей крест. Николая Яковлевича Панфилова, раб. 3, упр. самъ владѣлецъ.

За Крестовской заставой зав. копчен. сельдей крест. Сергѣя Филимоновича Сороковѣтова, раб. 3, упр. самъ владѣл.

За Крестовской заставой колбасн. зав. мѣщанки Анны Никитиной Львовой, раб. 12, упр. сама владѣлица.

За Крестовской заставой патрон. зав. для папир. цехов. Клавдіи Федоровны Андреевой, раб. 11, упр. сама владѣл.

За Крестовской заставой саже-коптильное зав. мѣщанина Савватія Григорьевича Кудрина, раб. 2, упр. самъ владѣлецъ.

За Крестовской заставой бумаж.-пакет. зав. бр. Степана и Ильи Савватіевичей Кудриныхъ, раб. 25, упр. сами владѣльцы.

За Крестовской заставой зав. выдѣлки и окраски перчаточной кожи Рижск. купца Романа Романовича Анкермана, раб. 15, упр. самъ владѣлецъ.

За Крестовской заст. бахромное зав. Москв. цеховой Анны Лукьяновны Николаевой, раб. 10, упр. сама владѣлица.

### 3 стана:

За Трехгорной заставой котельно-арматурный зав. Великобрит. под. вр.-Моск. купчихи Жанеты Смитъ, раб. 219, упр. сама владѣлица.

За Трехгорной заст. рафинад. зав. Даниловскаго Товарищества, раб. 350, упр. Эдуардъ Осиповичъ Моханъ.

За Трехгорной заставой завод. искусственно-руск. гарныхъ маслъ Анонимно-Франко-Русскаго О-ва «Маргаринъ», раб. 60, упр. Густавъ Густавовичъ Жераръ.

При дер. Шелелихѣ суконно-отдѣлочная фабр. Великобритан. под. вр.-Моск. куп. Карла Ивановича Пикерсгиль рабоч. 250, упр. самъ владѣлецъ.

При дер. Шелелихѣ, суконно-твѣцкая фабр. потом. почет. гражд. Александра

Ивановича Лыжина, раб. 57, упр. мѣщ. Пахомъ Михайловъ.

Въ Черногряжской слободѣ гончарный зав. вр.-Москов. купца Павла Васильевича Власова, раб. 21, упр. кр. Фадѣй Павловичъ Власовъ.

Въ Черногряжской слободѣ косте-обжигательное завед. вр.-Моск. куп. Ивана Прохоровича Крупнова, раб. 9, упр. кр. Михаилъ Ивановичъ Крупновъ.

Въ Черногряжской слободѣ рогожное завед. вр.-Моск. куп. Ивана Васильевича Занѣгина, раб. 98, упр. кр. Осипъ Ивановичъ Солдатовъ.

Въ Черногряжской слободѣ парчевое завед. пот. поч. гражд. Николая Васильевича Полякова, раб. 7, упр. кр. Василиій Васильевъ.

Въ Черногряжской слободѣ выдѣлка смазочн. маслъ Гамбургск гражд. Николая Андреевича Шмука, рабоч. 6, упр. сынъ Адольфъ Николаевичъ Шмукъ.

Въ дер. Шелелихѣ красильно отдѣлоч. фабр Моск. мѣщ. Александра Егоровича Рожкова, раб. 48, упр. мѣщ. Павелъ Александровичъ Рожковъ.

За Прѣсенской заставой Сургучно-Лаковая фабр., Братевъ П. П. и С. Н. Мамонтовыхъ, раб. 260, упр. мѣщ. Николай Гавриловъ Тюнинъ.

При сельцѣ Никольскомъ шерсто-прядильная фабр., купеческаго сына Ивана Ефимовича Бѣлишева, раб. 45, упр. самъ владѣлецъ.

При сельцѣ Всѣхсвятскомъ, механическо-вышивальное зав. 1 гильдіи куп. Михаила Иларионовича Тимашева, раб. 60, упр. мѣщ. Алексѣй Ильичъ Новиковъ.

При сельцѣ Гаврилковѣ сукновальная и красильная фаб., Высочайше утвержд. т-ва суконной мануфактуры (окишъ), раб. 90, упр. Густавъ Михайловичъ Вутке, Австр. поддан.

При сельцѣ Никольскомъ кирпичный зав. купца Петра Николаевича Туманова,



раб. отъ 80 до 500, упр. крест. Егоръ Захаровъ.

Въ сельцѣ Тушинѣ суконная фабрика вр. Моск. купца Отто Федоровича Ромбой, раб. 55, упр. самъ владѣл.

Въ сельцѣ Тушинѣ суконная фабрика купца Владиміра Никандровича Сувилова, раб. 400, упр. самъ владѣл.

При селѣ Братцевѣ суконная фабрика купца Ивана Никандровича Сувилова, раб. 359, упр. самъ владѣл.

При селѣ Покровскомъ - Глѣбовѣ суконная фабр. купца Евфима Хрисанфовича Бѣлишева, раб. 18, упр. самъ владѣл.

На рѣчкѣ Банькѣ шерсто-ткацкая фабрика Товарищества Знаменской мануф. рабочихъ 573, управл. Яковъ Александровичъ Поляковъ.

На рѣчкѣ Банькѣ красильная фабр. Товарищества Московской Красильни раб. 375, упр. куп. Карлъ Ивановичъ Мительштедтъ.

При дер. Пенягиной шерсто-прядильная фабр. купца Тимофея Семеновича Борисоглѣбскаго, раб. 48, упр. мѣщ. Матвѣй Васильев. Владиміровъ.

Въ с. Павшинѣ красильн. фабр. Пелагеи Алексѣевны Териховой, раб. 57, упр. сама владѣлица.

Въ селѣ Павшинѣ химическій заводъ купчихи Пелагеи Алексѣевны Териховой раб. 15, упр. сама владѣлица.

При дер. Пенягиной кирпичный завод крест. Александры Михайловны Силковой, раб. 15, упр. сама владѣл.

При дер. Пенягиной кирпичный зав. Наслѣдниковъ крест. Петра Гуляева, раб. 15, упр. Владиміръ Никандров. Сувиловъ.

На рѣч. Ходынкѣ, при дер. Шелепихѣ, кардонная фаб. вр. Моск. купца Федора Дмитріевича Васильева, рабоч. 39, упр. самъ владѣлецъ.

При дер. Териховѣ шарфенная и кушачная фаб. врем. Моск. купца Ивана Сергѣевича Егорова, раб. 30, упр. самъ владѣлецъ.

При дер. Териховѣ красильная фабр. вр. Моск. купца Ивана Сергѣев. Егорова, раб. 25, упр. Сергѣй Ивановъ Егоровъ.

На рѣч. Ходынкѣ, при дер. Шелепихѣ, кардонная фаб. мѣщан. Павла Тихонов. Бычкова, раб. 5, упр. самъ владѣл.

При дер. Татаровой сырное заведеніе жены ямщика Дор. сл. Александра Григорьев. Хухрикова, рабоч. 3, упр. самъ владѣл.

При селѣ Хорошовѣ химическій зав. Губер. Секр. Павла Иванов. Бурковскаго, раб. 4, упр. самъ владѣл.

При селѣ Ромашковѣ кирпичн. заводъ крестьян. Якова Тимофѣевича Бѣлякова, раб. 10, упр. самъ владѣл.

За Дорогомиловской заст. трехгорный пивоварен. зав. Высочайше Утвержденнаго Т-ва, раб. 400, упр. Альбертъ Альб. Кине и Павелъ Иванов. Голубковъ.

За Дорогомиловск. заст. химическ. зав. врем. Моск. купца Георгія Николаевича Биллье, раб. 100, упр. самъ владѣл.

За Дорогомилов. застав. альбуминное зав. Антона Александровича Бони, раб. 5, упр. Вл. Антон. Бони.

За Дорогомиловск. застав. асфальтовый зав. инженера подп. Василя Дмитріев. Воронцова-Вельяминова, раб. 10, упр. Колл. Асс. Александръ Васильев. Починовскій.

За Дорогомил. застав. зав. для выработки клеенки инженера подпол. Василя Дмитріевича Воронцова-Вельяминова-раб. 23, упр. Кол. Асс. Александръ Ва, сильевичъ Починовскій.

При дер. Фили красильно-набивная фабр. купца Сергѣя Дмитріевича Кузьмичева, раб. 589, упр. Алексѣй Ивановичъ Могаловъ куп. сынъ.

При слободѣ Потылихѣ суконно-отдѣлочная и красильная фабр. купца Алексѣя Александровича Досужева, раб. 300, упр. Альбертъ Федоровичъ Ланге Прус. подданный.



При дер. Каменная Плотина зав. отдѣлки шерстяныхъ и бумаж. плат. куп. Филиппа Михайловича Вольфъ, раб. 60, упр. самъ владѣл.

При селѣ Троицко-Голенищевѣ кирпичный зав. купца Александра Ефимовича Байдакова, раб. 300, упр. кр. Иванъ Константиновичъ Яблонинъ.

За Калужской заставой кирпичн. зав. купца Егора Васильевича Шмелева, раб. 60, упр. самъ владѣл.

За Калужской застав. кирпичный зав. купца Василия Федоровича Шмидтъ, раб. 25, упр. мѣш. Александръ Васильевичъ Полѣновъ.

За Калужской заставой воско-отдѣл. заводъ купца Николая Алексѣевича Протопопова, раб. 18, упр. самъ владѣл.

При селѣ Спась-Сѣтуни, ковровая фаб. купца Александра Ивановича Пѣшкова, раб. 126, упр. самъ владѣл.

При селѣ Спась-Сѣтуни суконная фаб. купца Николая Николаевича Шульцъ, раб. 150, упр. самъ владѣл.

При селѣ Спась-Сѣтуни ультрамаринный завод. вр.-Моск. купцовъ Франц. гражд. брат. Дешанъ, раб. 100, упр. Карлъ Иван. Фюрстенау, Герман. подд.

При селѣ Спась-Сѣтуни кирпичный зав. Пот. Поч. Гражд. Карпа Кондратьевича Шапошникова, рабоч. 400, упр. Александръ Ефимовичъ Смирновъ.

При селѣ Орловѣ химическій зав. вр. Моск. 1 гильд. купцовъ Франц. Гражд. бр. Штейнбахъ, раб. 300, упр. технол. Генрихъ Николаевичъ Дроздовскій.

При дер. Ново-Ивановской кирпичный зав. насл. Дѣйств. Стат. Сов. Михаила Ардалионовича Нѣмчинова, рабоч. 400, упр. Титуляр. Сов. Василій Александровичъ Строгоновъ.

#### 4-го стана:

Въ селѣ Пушкинѣ красильно-отдѣлоч. и механическо-ткацкая фаб. Мануфактуръ-Совѣтника Евгения Ивановича Армандъ

съ сынов., раб. 1038, упр. Евгений и Адольфъ Евгеньевичи Армандъ.

Въ с. Никольскомъ-Кудринѣ суконно-прядельно-отдѣлочная фаб. Товарищества суконной Мануфактуры Дююи и К<sup>о</sup>., раб. 380, управл. Густавъ Константиновичъ Дююи.

Въ селѣ Ивантѣевкѣ бумаго-и шелко-красильная фабр. Товарищества Ю. Ф. Ватремъ, раб. 460, упр. Павелъ Павловичъ Пати, Бельгійск. под.

Въ с. Ивантѣевкѣ суконно-прядельно-отдѣлочная фаб. Торговаго Дома Ивана Лыжина С-ья, раб. 320, упр. Петръ Николаевичъ Янсенъ, Прус. под.

Въ сельцѣ Мальце-Бродовѣ шелко-ткацкая фаб. Пот. Поч. Гражд. Алексѣя Васильевича Фомичева, раб. 90, управл. Иванъ Тимофѣевичъ Сучновъ, крест.

Въ сельцѣ Лапинѣ, Бумаго-прядельн. и ткацкая фаб. Товарищества Лапинской Мануфактуры, раб. 900, упр. Констант. Михайловичъ Поликарпозъ, инж. механ.

Въ селѣ Болшевѣ бумаго-и шерсто-красильная фаб. Товарищества Франца Рабенекъ, раб. 425, упр. Дмитрій Васильевичъ Комаровъ, техникъ.

При сельцѣ Куранинѣ шелко-ткацкая фабрика Мануф. -Совѣтника Владиміра Григорьевича Сапожникова, рабоч. 575, упр. Самсонъ Григорьевичъ Киричко, мех. строитель.

При дерев. Черкизовой механическо-ткацкое зав. Торговаго Дома Новинова, Егорова и К<sup>о</sup>, раб. 195, упр. Николай Ивановичъ Шишеловъ, Моск. куп.

При дер. Каргашиной ткацкая фаб. и искусственнаго барашка 2 гильд. купца Павла Ивановича Мѣдникова, рабоч. 98, упр. самъ владѣлецъ.

При селѣ Куровѣ шерсто-пряд. фабр. куп. Константина Петровича Дамрина, рабоч. 230, упр. Александръ Васильевичъ Смирновъ, Лич. Поч. Гр.

При дер. Хохловой ватная фабрика Разанск. куп. Никифора Семеновича Дроз-



дова, рабоч. 13, упр. Иванъ Федоровичъ Савинъ, крестьян. Рязанск. уѣз.

При селѣ Тишковѣ шерсто-прядил. и суконно-ткацкая фаб. куп. Николая Ивановича Шушурина, рабоч. 150, упр. Василий Ивановичъ Шушуринъ, Моск. мѣщ.

При с-цѣ Данилковѣ фаб. бумаго-лакированныхъ изд. Колеж. Секр. Николая Александровича Лукутина, раб. 25, упр. Иванъ Андреевъ, мѣщ. Сергіевск. пос.

При дер. Шарাপовой кирпичн. заводъ Наслѣдниковъ Пот. Поч. Гр. Василия Федоровича Челнокова, раб. отъ 80 до 300, упр. Александръ Ивановичъ Ленинъ, кр. Каргопольскаго уѣз.

Близъ села Большихъ-Мытищъ кирпичный заводъ Московск. мѣщ. Ивана Герасимовича Герасимова, рабоч. отъ 25 до 100, упр. самъ владѣлецъ.

При дер. Шарাপовой кирпичный заводъ крестьянина Демида Терентьевича Романова, раб. отъ 3 до 20, упр. самъ влад.

При дер. Зарѣчной слободѣ пачочный заводъ 1 гильди Московск. куп. Бруно-Вундерлихъ, рабоч. 6, упр. Пля Цли-стиновичъ Торпель, мѣщ.

#### 5-го стана:

При ст. Царицыно кирпичный заводъ Московскаго куп. Спиридона Егоровича Логунова, раб. 230, упр. самъ владѣлецъ.

При селѣ Сабуровѣ кирпичный заводъ купчихи Анны Никифоровны Помѣловой, раб. 120, упр. сама владѣлица.

При селѣ Борисовѣ бумаго-прядильная фаб. Наслѣдниковъ Московскаго купца Гамсона, раб. 130, упр. Яковъ Яковлевичъ Гамсонъ, купецъ

При селѣ Воронцовѣ кирпичн. заводъ Дворянина Василия Александровича Строганова, раб. 30, упр. самъ владѣлецъ.

При дер. Верхнихъ Котлахъ кирпичный заводъ Московской купеческ. вдовы Анны Катюаръ съ С-ми, раб. 450, упр. Эдуардъ Эдуардовичъ Боркъ, инженеръ.

При селѣ Троицкомъ-Черемушки кирпичный заводъ Ком. Совѣтника Василия Ивановича Якунчикова, раб. 100, упр. кр. Матвѣй Васильевичъ Каменскій.

При селѣ Троицкомъ-Черемушки кирпичный заводъ купца Митрофана Самуиловича Романова, раб. 60, упр. самъ владѣл.

При селѣ Троицкомъ-Черемушки кирпичный заводъ купца Григорія Андреевича Юдина, рабоч. 30, упр. самъ влад.

При селѣ Троицкомъ-Черемушки кирпичный заводъ купца Василия Федоровича Шмидтъ, раб. 42, упр. самъ владѣл.

При Даниловской слободѣ камвольно-прядильная фабр. Товарищества Даниловской Камвольной Прядильни, рабоч. 302, упр. Сергѣй Никитичъ Жуковъ, мѣщ.

При Даниловской слободѣ стеариново-свѣчной и мыло-варен. заводъ купца Петра Кирилловича Мельникова, раб. 75, упр. самъ владѣлецъ.

При дер. Нижнихъ-Котлахъ рогожная фабр. Москов. купца Матвѣя Михайловича Толкачева, раб. 100, упр. самъ влад.

При Даниловской слободѣ козыречно-лакированное завед. купца Максима Васильевича Васильева, раб. 20, упр. самъ владѣлецъ.

Близъ Симонова монастыря кожевенный заводъ Инженеръ-Технолога Матвѣя Самуиловича Малкиель, рабоч. 200, упр. Ааронъ Раузукъ, мѣщ.

При Чесменской дачѣ красильно-набвиная и отдѣлочная фаб. Провизора Московскаго купца Мартина Ивановича Меттикъ, раб. 50, упр. самъ владѣл.

Близъ села Зюзина кирпичный заводъ куп. Дмитрія Андреевича Романова, раб. 150, упр. самъ владѣлецъ.

При Даниловской слободѣ бумаго-пряд., ткацко-набив. и красил. фаб. Товарищества Даниловской Мануфактуры, рабоч. 2187, Директ. Николай Ивановичъ Щукинъ, Лич. Поч. Гр.

Близъ Симонова монастыря заведение выдѣлки солей и марганца 2 гил. купца



Юліуса Миллеръ и Магистра фарм. Павла Семеновича Дворковичъ, раб. 4, упр. Юліусъ Миллеръ.

При Даниловской слободѣ клее-варенное заведеніе купца Юсея Яковлевича Ривкиндъ, раб. 5, упр. самъ владѣлецъ.

При Даниловской слободѣ сальный заводъ и скотобойня крестьянина Тимофея Карташева, раб. 8, упр. самъ владѣлецъ.

При дер. Нижнихъ-Котлахъ копченіе, откармливаніе и убой свиней куп. Карпа Ивановича Нордстрангъ, раб. 6, упр. самъ владѣлецъ.

При дер. Нижнихъ-Котлахъ сарейное заведеніе мѣщанина Василя Ивановича Грибанова, раб. 4, упр. самъ владѣлецъ.

При дер. Нижнихъ-Котлахъ конская бойня мѣщанина Цвана Никитина, раб. 4, упр. самъ владѣлецъ.

При Даниловской слободѣ колбасное заведеніе крестьянина Федота Петровича Петрова, раб. 4, упр. самъ владѣлецъ.

#### 6-го стана:

При дер. Юровой суконная фабрика купцовъ Цвана и Николая Карловичей Генке, раб. 150, упр. сами владѣльцы.

При дер. Пучкахъ бумаго-прядильная фабрика Фабрично-Торговаго Т-ва Бр. Крестовниковыхъ, раб. 807, упр. Павелъ Григорьевичъ Осадчій, Инжен.-Механикъ.

При дер. Дурыкиной шерсто-прядильн. фабрика Торговаго Дома Зинаиды Артемьевны Федотовой и К<sup>н</sup>, раб. 76, упр. Константинъ Филипповичъ Розановъ, Московскій мѣщанинъ.

Въ дер. Лигачевой лѣсопильный заводъ врем. Московскаго купца Цвана Васильевича Зенина, раб. 15, упр. самъ владѣл.

Въ дер. Лигачевой лѣсопильный заводъ врем. Московскаго купца Алексѣя Васильевича Зенина, раб. 8, упр. самъ влад.

При дер. Горѣдовкѣ мыло-варенный

заводъ Пот. Поч. Гр. Александра Никаноровича Борисовскаго, раб. 7, упр. самъ владѣлецъ.

При дер. Верескинѣ сандалная мельница Московскаго мѣщанина Александра Ивановича Пашкина, раб. 14, упр. самъ владѣлецъ.

При ст. Крюковѣ кирпичный заводъ жены Надворнаго Совѣтника Маріи Ивановны Григоровой, раб. 25, упр. Надворный Совѣтникъ Павелъ Федоровичъ Григоровъ.

#### Усадьбы.

##### 1-го стана:

При селѣ Влахернскомъ, Кузьминкитожъ, Статскаго Совѣтника Князя Сергія Михайловича Голицына.

При селѣ Зенинѣ, Дѣйствительнаго Статскаго Совѣтника Цвана Ивановича Шаховскаго.

При селѣ Кореневѣ, Княгини Маріи Алексѣевны Оболенской.

Въ селѣ Торбѣевѣ, жены Дѣйствительнаго Статскаго Совѣтника Людмилы Карловны Кульжинской.

Въ селѣ Красковѣ, отставнаго Штабсъ-Капитана Константина Сергѣевича Орлова.

При селѣ Котельникахъ, вдовы Штабсъ-Ротмистра Софьи Васильевны Шумовой.

При деревнѣ Мотяковой и селѣ Котельникахъ, Князя Сергія Михайловича Голицына.

При селѣ Пехра-Яковлевскомъ и дер. Леоновой, жены Генерала-отъ-лифантеріи Маріи Степановны Роопъ.

Въ селѣ Никольско-Архангельскомъ, Князя Дмитрія Петровича Салтыкова.

Въ селѣ Троицкомъ, Князя Николая Сергѣевича Голицына.

При селѣ Петровскомъ - Чернышевѣ, Князя Чернышева.

Близъ села Перова, Наслѣдниковъ Тайнаго Совѣтника Кипріянова.



При селѣ Кусковѣ, Графа Сергія Дмитріевича Шереметева.

Въ сельцѣ Александровкѣ, Княгини Александры Михайловны Козловской.

Близъ селѣ Косина и Владыкина, Потомственной Почетной Гражданки Глафиры Финогеновны Морозовой.

Въ селѣ Перовѣ, Потомственного Почетнаго Гражданина Василя Александровича Гульшина.

При деревнѣ Гирѣевой, жены Потомственного Почетнаго Гражданина Елены Григорьевны Торлецкой.

При селѣ Пехра-Покровскомъ, Потомственной Почетной Гражданки Евдокіи Васильевны Каулиной.

При деревнѣ Леоновой, Потомственной Почетной Гражданки Гликеріи Васильевны Купчинской.

При с. Чижовѣ, Потомственныхъ Почетныхъ Гражданъ, братьевъ Вишняковыхъ.

При дер. Горенкахъ, Потомственныхъ Почетныхъ Гражданъ наследниковъ Третьяковыхъ.

При селѣ Котельникахъ, Потомственного Почетнаго Гражданина Николая Ивановича Носова.

При селѣ Котельникахъ, Почетнаго Гражданина Василя Алексѣевича Андреева.

Въ мѣстности, называемой «Вѣшки», Потомственного Почетнаго Гражданина Алексѣя Васильевича Толоконникова.

Въ сельцѣ Бедринѣ, Московскаго купца Егора Ивановича Некрасова.

При дер. Супоневой, Богородской купчихи Анны Гавриловны Поляковой.

Близъ дер. Леоновой, Московскихъ купцовъ Ивана Филиппова Петрова и Ивана Васильева Щеголева.

При селѣ Пехра-Покровскомъ, Купеческой вдовы Капитолины Ивановой Сергѣевой.

При дер. Оедурновой, купца Дмитрія Осиповича Милованова.

При селѣ Максинѣ, братьевъ Николая и Сергѣя Михайловичей Бородинныхъ.

При дер. Абрамцевой, купца Матвѣя Николаевича Кудряшева.

При селеніяхъ: Никольско-Трубецкомъ, Пехрѣ-Пекровскомъ, Лукинѣ, Ободинѣ, Абрамцевѣ, Щитниковѣ и Гальяновѣ, Товарищества Балашинской Мануфактуры.

При селѣ Пехра-Покровскомъ, Великобританскихъ подданныхъ Осипа и Эдвина Михайловичей Луннь.

При селѣ Никольско-Трубецкомъ, Московскихъ мѣщанъ Горшковыхъ.

При селѣ Котельникахъ, Врача Владимира Станиславовича Мальдзиневицъ.

Въ сельцѣ Тарбѣевѣ, Протоіерея Александра Семеновича Ильинскаго.

Въ мѣстности Шебаевка, — Законоспаснаго Монастыря.

*2-ю станка:*

При селѣ Спасскомъ-Котовѣ, Князя Николая Борисовича Юсупова.

При селѣ Троицкомъ, Графа Сергія Дмитріевича Шереметева.

При сельцѣ Александровскомъ, жены Дѣйствительнаго Статскаго Совѣтника Любови Николаевны Крыловой.

При сельцѣ Степаньковѣ, Дѣйствительнаго Статскаго Совѣтника Александра Александровича Фишеръ - фонъ - Вальдгеймъ.

При селѣ Алексѣевскомъ, Полковника Нила Петровича Беклемишева.

При с. Свиноѣдковѣ, Провиз. Рудольфа Ивановича Келлеръ.

При селѣ Пруссахъ, Коллежскаго Совѣтника Николая Оедоровича Рихтеръ.

При дер. Нѣмчиновѣ, вдовы Надворнаго Совѣтника Анны Николаевны Лебедевой.



При селѣ Останкинѣ и Марьиной рошѣ, Подполковника гвардіи, графа Александра Дмитріевича Шереметева.

При селѣ Свибловѣ, Горнаго Инженера Георгія Бахтіаровича Халатова.

При сельцѣ Филинѣ, Коллежскаго Совѣтника Николая Ѳедоровича Рихтеръ.

При дер. Черницыной, Инженера Дмитрія Николаевича Раевского.

При дер. Черницыной, вдовы Маіора Агриппы Яковлевны Лавровой.

За Крестовской заставой, близь Сокольничьей роши, Поручика Василя Ивановича Ртищева.

При селѣ Неклюдовѣ, Прусской подданной Эмили Францевны Вогау.

При селѣ Вѣшки, Потомственнаго Почетнаго Гражданина Коммерціи Совѣтника Константина Владиміровича Третьякова.

При сельцѣ Михалковѣ, Потомственныхъ Почетныхъ Гражданъ Грачевыхъ.

При селѣ Леоновѣ, Московскихъ купцовъ Арсенія Михайлова Капустина и Григорія Алексѣева Красногорова.

При селѣ Медвѣдковѣ, Московскаго 1 гильдіи купца Николая Михайловича Шурупенкова.

При сельцѣ Нѣмчиновѣ, Московскаго купца Александра Ивановича Осипова.

При селѣ Архангельскомъ, Московскаго купца Мориса Филипповича Маркъ.

При дер. Черницыной, Московскаго мѣщанина Семена Васильева Желудева.

При селѣ Алтуфьевѣ, Потомственнаго Гражданина Георгія Мартыновича Лянозова.

При сельцѣ Мысовѣ, Потомст. Почетн. Гражд. Александра Григорьевича Кузнецова.

При селѣ Виноградовѣ, Московскаго купца Михаила Яковлевича Бучумова.

При сельцѣ Андреевскомъ, временно-Московской кушхи Вѣры Дмитріевны Андреевой.

## 3-я стана:

При селѣ Покровскомъ-Глѣбовѣ, Княгини Евгеніи Ѳедоровны Шаховской-Глѣбовой-Стрѣшневой.

При станціи «Химки», Тайнаго Совѣтника Григорія Антоновича Захарьина.

При станціи «Химки» вдовы Дѣйствительнаго Статскаго Совѣтника Екатерины Павловны Еналѣевой.

При селѣ Ховринѣ, вдовы Дѣйствительнаго Статскаго Совѣтника Елизаветы Ѳедоровны Молчановой.

При селѣ Братцевѣ, Князя Сергія Николаевича Щербатова.

При селѣ Волинскомъ, отставнаго маіора Николая Абрамовича Хвощинскаго.

При дер. Фили, Статскаго Совѣтника Ѳедора Герасимовича Постникова.

При дер. Фили, вдовы Губернскаго Секретаря Софіи Степановны Померанцевой.

При селѣ Спасъ-Сѣтуни, поручика 2-го Гренадерскаго Ростовскаго полка Александра Николаевича Шорина.

При селѣ Спасъ-Сѣтуни, наслѣдниковъ жены прапорщика Екатерины Ивановны Яньковой.

При селѣ Троекуровѣ, Княгини Анны Михайловны Хилковой.

При селѣ Очаковѣ, наслѣдниковъ Дѣйствительнаго Стат. Совѣтника Константина Александровича Ефремова.

При селѣ Очаковѣ, вдовы Коллежскаго Регистратора Анны Евгеніевны Арцыбашевой.

При сельцѣ Михайловскомъ, Рязанцевыхъ: Петра Ивановича, Коллежскаго Ассесора и Михаила Ивановича, Губернскаго Секретаря.

При сельцѣ Михайловскомъ, Коллежскаго Секретаря Николая Михайловича Ларионова.

При сельцѣ Михайловскомъ, вдовы Дѣй-



ствительнаго Статскаго Совѣтника Каролины Францевны Бабствъ.

При селѣ Говоровѣ, Князя Петра Николаевича Туркестанова.

При селѣ Суковѣ, Коллежскаго Ассесора Михаила Константиновича Югель.

При селѣ Суковѣ, Коллежскаго Секретаря Владиміра Константиновича Югель.

При сельцѣ Никольскомъ, временно-Московскаго купца Θεодора Мироновича Наживина.

При сельцѣ Старомъ-Коптевѣ, Московскаго купца Ивана Константиновича Дѣдова.

При сельцѣ Старомъ-Коптевѣ, совладѣльцевъ: крестьянина Шпата Афанасьева, купца Александра Васильева, мѣщанина Поліевкта Харлампіевича Чистякова и мѣщанина Владиміра Григорьева Рукина.

При селѣ Соколовѣ, Потомств. Почетн. Гражд. Константина Митрофановича Мазурина.

При сельцѣ Гаврилковѣ, Потомств. Почетн. Гражд. Валентина Кондратьевича Шапошникова.

При селѣ Козьмо-Демьянскомъ, жены Потомств. Почет. Гражд. Юліи Сентицовой Колли.

При деревнѣ Алешкиной, купеческой жены Афанасіи Алексѣевой Андроновой.

При селѣ Ховринѣ, Московскаго купца Ивана Спиридоновича Пріятелева.

При селѣ Ховринѣ, Подольскаго купца Сергѣя Емельяновича Панова.

При селѣ Аксиньинѣ, Московскаго мѣщанина Пимена Гавриловича Волкова.

При селѣ Аксиньинѣ, Потомств. Почетн. Гражд. Сергѣя Григорьевича Молошниковой.

При селѣ Кунцевѣ, Потомств. Почетн. Гражд. Михаила Никитича Солодовникова.

При селѣ Троицкомъ-Лыковѣ, наслѣд-

никовъ Потомств. Почетн. Гражд. Сергѣя Ивановича Корзинкина.

При селѣ Кунцевѣ, Коммерціи Совѣтника Козьмы Терентьевича Солдатенкова.

При деревнѣ Фили, Московской купчихи Аграфены Гавриловны Трофимовой.

При селѣ Покровскомъ, на Филяхъ, Потомств. Почетн. Гражд. Павла Григорьевича Шеллапутина.

При селѣ Покровскомъ, на Филяхъ, наслѣдниковъ Московскаго купца Григорія Прокопьевича Гуріева.

При селѣ Покровскомъ, на Филяхъ, Московскаго купца Михаила Ивановича Бранова.

При селѣ Троекуровѣ, вдовы Потомств. Почетн. Гражд. Елизаветы Александровны Нейфильдтъ.

При селѣ Очаковѣ, Серпуховскаго купца Ивана Николаевича Климова.

При сельцѣ Старомъ-Коптевѣ, Дворянина Александра Васильевича Кондратьева.

При станціи Химки, жены Присяжнаго Повѣреннаго Ольги Александровны Назаровой.

*4-ю стана:*

При селѣ Марфинѣ, Графини Натальи Павловны Паниной.

При деревнѣ Ансаковой, Дѣйствительнаго Тайнаго Совѣтника Бориса Павловича Мансурова.

При сельцѣ Горюшкахъ, жены Дѣйств. Стат. Сов., Маріи Николаевны Мансуровой.

При селѣ Витеневѣ, Кол. Сов. Николай Феодоровича Рихтеръ.

При сельцѣ Данилковѣ, Кол. Секр. Николай Александровича Лукутина.

При селѣ Костинѣ, Гофмейстера Двора Его Величества, Михаила Дмитріевича Жеребцова.

При дер. Михалевой, наслѣдник. Ротмистра Обтяжнова.



При сельцѣ Трубицынѣ, жены Коллеж. Сов. Александры Николаевны Карелиной.

При селѣ Тишковѣ, Стат. Сов. Петра Николаевича Топорова.

При селѣ Оминскомъ, Дѣйств. Стат. Совѣтн. Сергѣя Михайловича Кудрявцева.

Въ селѣ Болшовѣ, Потом. Поч. Гражд. Ивана Юльевича Шульцѣ.

При селѣ Витиневѣ, Канд. правъ Николая Алексѣевича Каблукова.

При селѣ Витеневѣ, Потом. Поч. Гр. Калабина.

При сельцѣ Коковѣ, жены купца, Елены Семеновны Вишневской.

При дер. Городищахъ, Пот. Поч. Гр. Елизаветы Васильевны Сапожниковой.

При сельцѣ Лапинѣ, Московской купчихи Каролины Егоровны Ценкерѣ.

При сельцѣ Мальце-Бродовѣ, Потом. Поч. Гражд. Алексѣя Васильевича Омичева.

При селѣ Никольскомъ, Моск. куп. Василія Герасимовича Сычева.

При дер. Новой, Пот. Поч. Гражд. Алексѣя и Сергѣя Александровичей Ильиныхъ.

При сельцѣ Паршинѣ, Москов. мѣщ. Архипа Ивановича Иванова.

Въ пустоши Пановой, Мытищенской волости, Меленковскаго мѣщанина Александра Васильевича Чернова.

При селѣ Пестовѣ, Мануфактуръ-Совѣтника Евгенія Ивановича Армандѣ.

При селѣ Рождественѣ, Мануфактуръ-Совѣтника Евгенія Ивановича Армандѣ.

*5-10 стана:*

При селѣ Узкое-Богородское, Князя Петра Николаевича Трубецкаго.

При селѣ Узкое-Богородское, наслѣдн. вдовы Генералъ-Маіора Софьи Николаевны Толстой.

При сельцѣ Шаболовѣ, жены Дѣйств. Стат. Сов. Екатерины Николаевны Ржевской.

При селѣ Ясеневѣ, жены Ген.-Лейтен. Марьи Сергѣевны Бутурлиной.

При селѣ Троицкомъ, оставн. Штабъ-Ротмистра Михаила Григорьевича Устинова.

При селѣ Троицкомъ, дочерей Стат. Сов. Ольги и Анны Николаевыхъ Андреевыхъ.

При сельцѣ Красновѣ, жены Подполк. Елизаветы Алексѣевны Кушнеревой.

При селѣ Коньковѣ, Кол. Сов. Всеволода Петровича Безобразова.

При селѣ Знаменскомъ, Наслѣд. Тайн. Сов. Михаила Никифоровича Каткова

При сельцѣ Малое-Голубино, отставн. Генералъ-Маіора Ивана Николаевича Миллерѣ.

При сельцѣ Большое-Голубино, Дворянъ Ивана и Николая Колонтаровыхъ.

При сельцѣ Бирюлевѣ, Инжен.-Капит. Ивана Александровича Ромейко.

При селѣ Богородскомъ, Стат. Совѣт. Гасилія Григорьевича Пустошкина.

При дер. Анниной, Кол. Сов. Михаила Александровича Коханова.

При селѣ Воронцовѣ, Потом. Почетн. Гражд. Григорія Михайловича Сушкина.

При селѣ Зюзинѣ, Московскаго купца Алексѣя Ивановича Василькова.

При сельцѣ Люблинѣ, Потом. Почетн. Гражд. Коциона Никоновича Голофтѣева.

При сельцѣ Садки, Чесменское-тожъ, мѣщанъ Федора и Ивана Семеновыхъ Мочалкиныхъ.

При сельцѣ Черемушки, Коммерц. Сов. Василія Ивановича Якунчикова.

При селѣ Коньковѣ, Потом. Поч. Гр. Ирошниковыхъ.



## 6-ю стана:

При дер. Дурыкиной, Князя Павла Павловича Голицына.

При селѣ Нетесовѣ, Княгини Александры Владиміровны Голицыной.

При селѣ Льяловѣ, Князя Константина Эсперовича Бѣлосельскаго - Бѣлозерскаго.

При селѣцѣ Берсеневаѣ, Княгини Анны Александровны Несвицкой.

При селѣ Рождественѣ, Ген.-Адъют., Князя Владиміра Дмитріевича Голицына.

При селѣ Черкизовѣ, Графа Алексѣя Сергѣевича Уварова.

При селѣцѣ Майдаровѣ, вдовы Генер.-Маіора Анны Алексѣевны Золотаревой.

При с. Петровскомъ-Лобановѣ, вдовы Дѣйств. Стат. Сов. Надежды Васильевны Евреиновой.

При селѣ Акуловѣ вдовы, Стат. Сов. Авдоты Никифоровны Говоровой.

При селѣ Чашниковѣ, Полковн. Виктор-а Александровича Спечинскаго.

При селѣцѣ Гончарахъ, жены Дѣйств. Стат. Сов. Марьи Николаевны Покровской.

При селѣцѣ Самородовѣ, Инженера-флота Владиміра Николаевича Семенк-вича.

При селѣ Аристовѣ, и дер. Скрипицы-ной, Дѣйствительнаго Статскаго Совѣтн. Петра Николаевича Баташева.

При селѣцѣ Медвѣдкахъ, Дворянина Николая Владиміровича Рукина.

При дер. Горедовкѣ, Кандитата правъ Александра Васильевича Шмидтъ.

При селѣцѣ Переслѣгинѣ, Титулярнаго Совѣтника Николая Филипповича Жукова.

При селѣцѣ Никольскомъ, жены Кол-лежскаго Ассесора Баронессы Юліи Ни-колаевны Штромбергъ.

При деревнѣ Горедовкѣ, дочери Кол-лежскаго Совѣтника Александры Дмит-ріевны Киттары.

При станціи Крюково, Наслѣдниковъ Тайнаго Совѣтника Константина Карло-вича Шильдбахъ.

При станціи Крюково, жены Надвор-наго Совѣтника Маріи Ивановна Григо-ровой.

При деревнѣ Сабуровой, Титулярнаго Совѣтника Алексѣя Ивановича Смирнова.

При полустанкѣ Сходня, Дворянина Василя Павловича Бергъ.

При селѣ Черкизовѣ, Коллежскаго Сек-ретари Александра Юсифовича Бург-фельдъ.

При деревнѣ Баранцевой, жены Кан-дидата правъ Авдотьи Николаевны Ру-навишниковой.

При деревнѣ Лабушкиной, Врача Ва-силія Васильевича Чиркова.

При деревнѣ Ватутиной, отставнаго Капитана Фердинанда Адольфовича Лангъ.

При полустанкѣ Сходня, Коллежскаго Секретари Якова Сергѣевича Муханова.

При селѣ Чашниковѣ—при селѣ Мы-шецкомъ,— въ дер. Кобылей Лужѣ и при деревнѣ Жилиной, Московскаго купца Андрея Тимофѣевича Декисова.

При станціи Крюково, дѣтей Надвор-наго Совѣтника Софій, Александры, Вѣ-ры, Зинанды, Ольги и Михаила Степа-новыхъ.

При селѣ Средниковѣ, Потомственной Почетной Гражданки Вѣры Ивановны Фирсановой.

При деревнѣ Молжаниновѣ, Потомств. Почетнаго Гражданина Петра Александро-вича Расторгуева.

При селѣ Успенскомъ-Трахонѣвѣ, По-томственнаго Почетнаго Гражданина Кои-станина Викторовича Осипова.

При деревнѣ Вахнѣевкѣ, купеческаго сына Николая Алексѣевича Алпатова.

При деревнѣ Кутузовой, Московскаго куп. Алексѣя Ивановича Серебрянникова.

При деревнѣ Шемятковой, крестьянъ Алексѣя и Михаила Кранкиныхъ.



При полустанкѣ Сходня, архитектора Василия Александровича Бадеръ.

При полустанкѣ Сходня, Помощника бухгалтера Императорскихъ Московскихъ театровъ Александра Михайловича Зарингъ.

При сельцѣ Большаковѣ, Артиста Императорскихъ Московскихъ театровъ Арнольда Христиановича Гиллертъ.

При деревнѣ Нутузовой, купеческаго брата Александра Клементьевича Горбунова.

При станціи Крюково, вдовы Священ. Александры Ивановны Орлозой.

При сельцѣ Федоровскомъ, крестьян. Алексѣя Сараманова.

При деревнѣ Никифоровкѣ, купца Николая Алексѣевича Грекова.

При селѣ Поярковѣ, Московскаго купца Юсифа Никифоровича Морозова.

При селѣ Нетесовѣ, жены Ротмистра Анны Ивановны Кирѣевой.

При селѣ Овсянниковѣ, Московскаго купца Михаила Дмитриевича Егина.

При сельцѣ Матушкинѣ, жены Коллежскаго Ассесора Лукерьи Парфеновны Орлинковой.

При деревнѣ Есиповой, жены Надворнаго Совѣтника Марьи Александровны Шуминой.

При сельцѣ Луневѣ, Потомственный Почетной Гражданки Марьи Николаевны Малютиной.

При сельцѣ Полянѣ, Потомственнаго Почетнаго Гражданина Николая Александровича Крестовникова.

При селѣ Знаменскомъ, Губернскаго Секретаря Виктора Николаевича Мартынова.

При сельцѣ Саморядовѣ, жены Коллежскаго Ассесора Екатерины Ивановны Петровой.

При селѣ Нетесовѣ, Потомственной Почетной Гражданки Серафимы Ивановны Пѣговой.

При деревнѣ Танковкѣ, Великобританской подданой Эммы Ивановны Буттервортъ.

При сельцѣ Бухаровѣ, Австрійской подданной Анны Антоновны Рихтеръ.

При деревнѣ Есиповой, Московскаго купца Юсифа Юсифовича Соловьева.

При сельцѣ Берсеневкѣ, жены купца Елизаветы Ивановны Шмагиной.

При полустанкѣ Сходня, Московской купчихи Марьи Васильевой.

При полустанкѣ Сходня, Потомственн. Почетнаго Гражданина Альберта Юрданъ.

При селѣ Никольскомъ, Московскаго мѣщанина Василия Тимофѣевича Брычева.

При сельцѣ Кирѣевѣ, Почетныхъ Гражданъ Ивана, Софьи и Ольги Федоровичей Мамонтовыхъ.

При деревнѣ Юровой, Московскихъ купцовъ Ивана и Николая Карловичей Генке.

При селѣ Марьянѣ-Знаменскомъ, Потомственной Почетной Гражданки Екатерины Тимофѣевны Хлѣбниковой.

При деревнѣ Коростовой, Потомственной Почетной Гражданки Евгении Ивановны Зубковой.

При селѣ Покровскомъ Иванинѣ, Потомственной Почетной Гражданки Александры Александровны Лепешкиной.

При сельцѣ Сторбѣевѣ, Московскаго купца Акима Андреевича Пѣшкова.

При сельцѣ Пехинѣ, крестьянъ: Ивана, Сергѣя, Владиміра, Екатерины и Натальи Федоровыхъ (бывшее г. Дмитриевского).

При сельцѣ Коростовѣ, Московской цеховой Авдотьи Федоровой.

При сельцѣ Вересковѣ, Коммерціи Совѣтника Сергѣя Дмитриевича Ширяева.



## Таблица расстояній.

Название селеній.	Число душъ.	Расстояние въ вер. отъ				Примѣчанія.
		г. Москвы.	Становой квартиры.	Исполнительнаго Правленія.	Квартиры урядника.	
<i>1-й станъ.</i>						
Пехорская волость:						
Сельцо Горенки . . . . .	105	14	14	1½	1	Кварт. урядника. Вол. Правленіе.
Николаевская слобода . . . . .	276	15	15	2	½	
Дер. Леонова . . . . .	315	17	17	2	—	
» Пехра Яковлевское . . . . .	339	17	17	—	½	
» Новая-Безмѣнкова . . . . .	220	22	22	3½	3	
Сельцо Акатово . . . . .	171	18	18	2	1	
» Чижово . . . . .	161	16	16	2½	4	
» Зеленовка . . . . .	218	18	18	2	3	
» Балашиха . . . . .	24	19	19	1½	1	
» Гушица . . . . .	9	17	17	1½	1	
Дер. Лукина . . . . .	349	15	15	5	4½	Кварт. урядника.
» Пехра-Покровское . . . . .	564	15	15	5	4½	
» Никольское . . . . .	417	16	16	4	5	
» Оболдино . . . . .	271	15	15	8	8	
» Супонево . . . . .	271	15	15	8	8	
» Ледово . . . . .	52	18	18	10	9	
Сельцо Гирѣево . . . . .	5	8	8	9	9	
» Ивановское . . . . .	663	9	9	8	—	
» Реутово . . . . .	16	11	11	7	1	
» Крутцы . . . . .	168	9	9	9	3	
» Архангельское . . . . .	562	14	14	6	4	
Дер. Кучино . . . . .	408	17	17	5	6	Кварт. урядника.
» Фенино . . . . .	374	18	18	6	8	
» Руднево . . . . .	116	17	17	7	6	
» Павлино . . . . .	77	18	18	6	7	
» Троицкое . . . . .	37	18	18	7	8	
Деревня Темниково . . . . .	532	19	19	8	10	
» Федурново . . . . .	208	23	23	8	12	
Село Щитниково . . . . .	652	8	8	10	5	
Сельцо Максимо . . . . .	18	8	8	7	9	
» Гольяново . . . . .	297	6	6	13	6	
Дер. Абрамцево . . . . .	424	7	7	12	6	



Названіе селеній.	Число душъ.	Разстояніе въ вер. отъ				Примѣчанія.
		г. Москвы.	Станной квартиры.	Волостнаго Привлеченія.	Квартиры урядника.	
<b>Выхинская волость:</b>						
Дер. Алексѣево . . . . .	125	15	15	12	2	
Сельцо Александровское . . . . .	78	1	3	10	5	
Дер. Выхино . . . . .	1003	10	10	—	2	
» Вязовка . . . . .	317	5	5	4	2	
Сельцо Владыкино . . . . .	387	7	7	4	4	
Дер. Гремячево . . . . .	688	16	16	9	2	
» Денисьево . . . . .	242	16	16	8	2	
» Жулебино . . . . .	351	12	12	1/2	3	
Село Корочарово . . . . .	531	4	4	6	1/4	
» Косино . . . . .	223	12	12	2	4	
Дер. Кожухово . . . . .	456	15	15	5	6	
Село Коренево . . . . .	149	19	19	12	6	
» Красково . . . . .	375	18	18	9	5	
Дер. Кирпловка . . . . .	72	20	20	10	6	
Коломенская усадьба . . . . .	18	14	14	4	2	
Село Котельники . . . . .	498	15	15	7	3	
» Копотня . . . . .	633	17	17	7	1/2	
Дер. Кишкино . . . . .	524	16	16	6	—	Кварт. урядника.
Село Люберцы . . . . .	484	15	15	5	1	
Сельцо Мотяково . . . . .	165	16	16	6	5	
» Машково . . . . .	149	19	19	7	6	
Дер. Марусино . . . . .	143	20	20	7	6	
» Малые Вражки . . . . .	58	20	20	10	7	
» Новая Андроновка . . . . .	280	1	2	10	4	
» Подосинки . . . . .	166	13	13	3	4	
» Панки . . . . .	564	16	16	6	—	Кварт. урядника.
» Рязанцево . . . . .	114	19	19	9	3	
» Токарево . . . . .	628	17	17	7	6	
» Угрѣшская слобода . . . . .	60	17	17	8	3	
» Хлыстово . . . . .	181	18	18	8	3	
» Часовня . . . . .	205	21	21	11	5	
» Чагино . . . . .	267	17	17	7	5	
» Хохловка . . . . .	320	4	4	6	—	Кварт. урядника.
Село Кусково . . . . .	227	6	6	4	—	
» Церово . . . . .	122	5	5	2	6	
Дер. Цыкуново . . . . .	35	5	5	3	6	
Измайловскій звѣринецъ на Влади- мирскомъ шоссе (слободка) . . . . .	43	6	6	8	5	
<i>2 станъ.</i>						
<b>Троицкая волость:</b>						
Село Алтуфьево . . . . .	161	12	15	9	7	
Дер. Афонасово . . . . .	85	21	23	2	3	



Названіе селеній.	Число душъ.	Разстояніе въ вер. отъ				Примѣчанія.
		г. Москвѣ.	Становой квартиры.	Волостнаго Правленія.	Квартиры урядника.	
Село Вишеградово . . . . .	105 18	20	4	2		
Дер. Грибки . . . . .	70 19	21	3	1		
» Грязнова . . . . .	85 21	23	3	2		
» Горки . . . . .	33 21	23	3 1/2	2		
» Жостово . . . . .	475 72	25	5	7		
Сельцо Заболотье . . . . .	180 16	20	7 1/2	4 1/2		
Село Котово . . . . .	84 20	22	5	2		
Дер. Клязьма . . . . .	186 24	26	7	4		
» Лупиха . . . . .	186 14	16	10	7		
» Капустина . . . . .	58 25	27	3	1		
» Новосильцева . . . . .	340 27	29	1	3 1/2		
Село Осташково . . . . .	37 20	23	3	6		
» Павельцево . . . . .	187 24	26	5	2		
Дер. Старогарье . . . . .	142 20	23	8	5		
» Сорочкина . . . . .	123 20	23	8	5		
» Семкина . . . . .	155 22	24	1 1/2	1		
Сельцо Степаньково . . . . .	55 25	27	6	8		
Село Троицкое . . . . .	128 25	27	—	3	Вол. Правленіе.	
Сельцо Фуниково . . . . .	30 14	16	9	7		
Дер. Хлѣбникова . . . . .	744 24	26	3	—	Кварт. урядника.	
Сельцо Чеверерево . . . . .	175 20	22	1 1/2	4 1/2		
Дер. Шапова . . . . .	37 20	22	5	2		
» Яковлева . . . . .	112 24	26	7	4		
Село Болтино . . . . .	247 20	22	7	2		
Дер. Бородина . . . . .	125 18	20	10	4		
» Бѣлянинова . . . . .	175 17	19	6	3		
» Зимица . . . . .	56 19	21	10	1		
» Кузнецовка . . . . .	50 27	29	10	3		
» Манюхина . . . . .	155 26	28	8	2		
» Нѣмчинова . . . . .	47 28	31	10	4		
» Погорѣлки . . . . .	112 18	20	5	4		
» Пялова . . . . .	135 28	30	10	3		
» Пирогова . . . . .	212 21	23	10	—	Кварт. урядника.	
» Подрѣзова . . . . .	45 20	22	8	1		
» Рыболова . . . . .	145 19	21	8	1		
» Терпигорева . . . . .	86 18	20	5	4		
Сельцо Свиноѣдково . . . . .	85 20	22	11	1		
» Ульянова . . . . .	57 26	28	7	1 1/2		
Дер. Ховрина . . . . .	105 19	21	9	4		
» Юдина . . . . .	150 24	27	7	2 1/2		
<b>Ростокинская волость:</b>						
Село Владыкино . . . . .	415 4	6	6	—	Кварт. урядника.	
Дер. Нижніе-Лпхоборы . . . . .	350 5	6	7	2		



Названіе селеній.	Число душъ.	Разстояніе въ вер. отъ				Примѣчанія.
		г. Москвы.	Становой квартиры.	Волостнаго Правленія.	Квартиры урядника.	
Дер. Верхніе-Лихоборы . . . . .	310	5 1/2	7	7	3	
» Слободка . . . . .	210	6	8	7	3	
» Подушкино . . . . .	380	9	10	9	6	
Село Вѣшки . . . . .	305	10	12	10	8	
» Безкудииково . . . . .	220	6	8	6	2	
» Бибирево . . . . .	300	8	10	6	3	
» Останкино . . . . .	500	3	5	3	1	
Марьяна роца . . . . .	2500	1	3	3	—	Кварт. урядника.
Село Дегунино . . . . .	700	6	9	8	6	
Раевское, о-ва Раево и Полуюрлово.	330	6	8	3	5	
Медвѣдковское, о-ва Медвѣдково и Юрлово . . . . .	360	6	7	2	4	
Дер. Марьяна . . . . .	350	1 1/2	3	2	1	
» Марѣино . . . . .	340	3	5	4	2	
» Казѣева . . . . .	210	5	8	4	4	
Село Алексѣевское . . . . .	580	3	5	1	—	Кварт. урядника.
» Ростокно . . . . .	650	4	6	—	1	Волост. Правленіе.
» Черкизово . . . . .	5290	1	9	4	—	Кварт. урядника.
Дер. Семеновская застава . . . . .	2000	—	8	8	—	
» Колошино . . . . .	610	3	6	6	3	
Село Измайлово . . . . .	2100	3	7	7	2	
Дер. Алексѣевскій выселокъ . . . . .	255	5	10	10	3	
Село Богородское . . . . .	1285	2	8	3	—	Кварт. урядника.
Крестовская застава . . . . .	8	—	5	4	—	
Петровскій выселокъ . . . . .	540	4 1/2	5 1/2	8	—	
<i>3-й станъ.</i>						
<b>Хорошовская волость:</b>						
Дер. Шелепиха . . . . .	387	3	5	5	1	
Село Павшино . . . . .	892	17	13	8	—	Кварт. урядника.
Дер. Гальево . . . . .	307	20	16	11	—	
Село Чернево . . . . .	356	22	17	13	4	
» Губайлово . . . . .	133	20	15	11	2	
Дер. Пенягино . . . . .	306	16	12	10	2	
Село Троицкое . . . . .	659	10	8	4	4	
Дер. Мякишино . . . . .	273	11	10	6	1 1/2	
Село Хорошово . . . . .	344	7	5	—	1 1/2	
Дер. Щукяно . . . . .	301	8	3	4	4 1/2	
» Каральшево . . . . .	148	6	5	1	2	
» Мневники . . . . .	726	6	6	1 1/2	3	
» Терехово . . . . .	306	7	7	3	4	
Село Крылатское . . . . .	592	9	8	4	1	
Дер. Татарово . . . . .	456	8	6	1 1/2	—	Кварт. урядника.



Название селеній.	Число душъ.	Расстояние въ вер. отъ				Примѣчанія.
		г. Москвы.	Становой квартиры.	Класснаго Правленія.	Квартиры урядника.	
Село Ромашково . . . . .	789	15	13	8 1/2	7	
Дер. Черепково . . . . .	285	11	10	5	4	
» Рублево . . . . .	188	14	11	6 1/2	5	
» Луки . . . . .	240	14	10	6	6	
» Екатеринка . . . . .	63	11	9	4	2 1/2	
<b>Всѣхсвятская волость:</b>						
Село Всѣхсвятское 1-я часть . . . . .	448	5	—	—	—	
» » 2-я часть . . . . .	223	5	—	—	—	
Сельцо Петровско-Зыково . . . . .	426	3 1/2	1 3/4	1 3/4	1 3/4	
» Георгіевское . . . . .	191	7	2	2	2	
Дер. Новое-Контево . . . . .	104	6	1	1	1	
Сельцо Никольское . . . . .	305	9	4	4	4	
Село Покровское . . . . .	168	8	3	3	3	
Дер. Иванькова . . . . .	142	9	4	4	4	
» Химки . . . . .	233	13	8	8	—	Кварт. урядника.
Сельцо Алешкино . . . . .	191	14	9	9	1	
Дер. Бутакова . . . . .	136	15 1/2	10	10 1/2	2 1/2	
» Барашки . . . . .	185	16	11	11	3	
Сельцо Гаврилково . . . . .	115	19	14	14	6	
» Головино . . . . .	97	10	5	5	4	
Село Аксиньино . . . . .	186	11 1/2	6 1/2	6 1/2	3	
» Ховрино . . . . .	152	12	7	7	3 1/2	
» Бусиново . . . . .	325	15	10	10	4	
Сельцо Коровино . . . . .	264	16	11	11	5	
» Пушкино . . . . .	848	10	5	5	—	Кварт. урядника.
Дер. Строгина . . . . .	922	10	5	5	1	
Село Спасъ . . . . .	531	12	7	7	2	
Дер. Митина . . . . .	529	15	10	10	5	
» Дубина . . . . .	171	17	12	12	7	
» Андрианкова . . . . .	114	18	13	13	8	
Село Рождествено . . . . .	178	15	10	10	5	
Дер. Путилова . . . . .	428	14	9	9	4	
Село Братцево . . . . .	249	13	8	8	3	
Сельцо Петрово . . . . .	236	12	7	7	2	
Дер. Захаркова . . . . .	434	11	6	6	3	
Сельцо Аннино . . . . .	20	22	17	17	5	
<b>Троицко-Голенищевская волость:</b>						
Дер. Фили . . . . .	313	3	7	3	2	
» Мазилова . . . . .	501	5	8	5	3	
» Давыдково . . . . .	357	6	9	5	3	
» Аминево . . . . .	349	7	12	4	5	
Село Воробьево . . . . .	508	3	11	1	—	Кварт. урядника.



Название селеній.	Число душъ.	Разстояніе въ вер. отъ				Примѣчанія.	
		г. Москв.	Станной квартиры.	Волостнаго Правленія	Квартиры урядника.		
Сельцо Семеновское . . . . .	752	4	15	5	4	Волост. Правленіе.	
Троицкое (Голенищево тожъ) . . . . .	733	3	10	—	1		
» Гладышево . . . . .	250	4	11	1	2		
Дер. Каменная плотина . . . . .	92	4	11	1	2		
» Матвѣевская . . . . .	337	6	12	3	4		
» Рашенка . . . . .	351	8	13	4	3		
» Никольская . . . . .	567	10	14	5	5		
» Марфина . . . . .	168	12	16	11	1		
» Ново-Ивановская . . . . .	116	12	16	11	2		
» Мамоново . . . . .	350	16	20	15	5		
» Сколково . . . . .	202	14	17	12	3		
» Нѣмчиново . . . . .	194	15	18	13	4		
» Суково . . . . .	230	17	20	13	7		
» Орлово . . . . .	326	17	21	14	8		
» Говорово . . . . .	98	13	7	10	7		
» Терешково . . . . .	315	14	18	10	6		
» Цикулино . . . . .	106	11	15	7	8		
» Михайловская . . . . .	207	11	16	8	5		
Село Очаково . . . . .	332	10	15	7	4		
<i>4-й станъ.</i>							
<b>Марфинская волость:</b>							
Село Марфино . . . . .	430	30	21	—	2	Волостное Правл.	
Дер. Лысково . . . . .	160	32	23	2	2		
Сельцо Ларево . . . . .	198	34	25	4	2		
Село Кіово . . . . .	265	25	28	8	7		
Дер. Абакумова . . . . .	138	23	27	8	7		
» Самарокова . . . . .	112	23	29	8	7		
» Нестериха . . . . .	71	26	29	8	7		
» Борки . . . . .	213	26	30	8	7		
» Букино . . . . .	65	25	28	8	7		
» Еремино . . . . .	225	23	26	7	6		
» Румянцево . . . . .	177	31	17	5	7		
» Подольниха . . . . .	92	30	18	5	7		
» Филсово . . . . .	71	29	19	3	5		
» Ивановское . . . . .	77	30	20	1	3		
» Сухарево . . . . .	371	30	23	2	—		
Село Троице-Сельць . . . . .	284	29	25	4	2		Кварт. урядника.
Дер. Шолохово . . . . .	327	28	24	3	2		
Село Федоскино . . . . .	163	28	20	2	4		
Дер. Селинищево . . . . .	67	25	19	2	4		
» Брюково . . . . .	112	25	18	4	6		
» Аксаково . . . . .	41	25	17	4	6		
» Черная . . . . .	220	37	27	7	7		



Название селеній.	Число душъ.	Разстояніе въ вер. отъ				Примѣчанія.
		г. Москнн.	Становой квартиры.	Волостнаго Привлеченія.	Квартиры урядника.	
Сельцо Хлябово . . . . .	150	37	24	6	6	
Дер. Цвановское . . . . .	277	40	25	9	9	
» Муракино . . . . .	84	41	26	9	9	
» Протасово . . . . .	317	37	19	6	8	
Село Драчево . . . . .	116	35	18	5	7	
Дер. Доминская . . . . .	111	32	21	2	5	
» Домениха, Никольскаго о-ва .	85	32	16	6	7	
Село Рождественно . . . . .	156	34	18	6	8	
Сельцо Посокино . . . . .	84	35	20	6	8	
Д. Домениха, Рождественскаго о-ва	87	32	16	6	8	
Сельцо Бяконтово . . . . .	64	35	23	7	14	
» Канаево . . . . .	65	32	24	6	9	
Дер. Логинково . . . . .	30	32	14	8	6	
» Бѣлозеры . . . . .	74	32	12	9	7	
» Михалево, Михалевскаго о-ва.	52	30	12	10	6	
Село Тишково . . . . .	147	30	10	12	4	
» Марьяна Гора . . . . .	82	30	12	12	4	
Михалево, Тишковскаго о-ва . .	36	30	12	10	6	
Михалево, Пестриковскаго о-ва .	76	30	12	10	6	
Дер. Чапчиново . . . . .	294	26	9	12	—	Кварт. урядника.
» Соколово . . . . .	121	23	9	13	2	
Село Курово . . . . .	62	25	8	13	1	
Дер. Кавезино . . . . .	134	27	10	11	1	
» Суходолово . . . . .	171	26	14	13	2	
Сельцо Акулово . . . . .	263	23	4	17	5	
» Пестово . . . . .	150	28	14	7	5	
Дер. Хохлово . . . . .	711	20	12	8	2	
Михалево, Пестовскаго о-ва . . .	93	30	12	10	6	
Село Никульское . . . . .	274	25	15	9	10	
» Витенево . . . . .	220	25	15	7	6	
» Юрьево . . . . .	142	25	16	6	8	
<b>Мытищенская волость:</b>						
Село Пушкино . . . . .	1164	25	—	10	—	Квартира Стано-
» Копино . . . . .	1261	26	4	11	4	ваго Пристава и
Дер. Новая . . . . .	445	28	3	13	3	урядника.
Бязменская усадьба . . . . .	34	24	3	8	3	
Сельцо Звягино . . . . .	406	24	4	9	4	
Дер. Листвяны . . . . .	243	25	3	10	3	
» Тарасовка . . . . .	492	22	4	7	—	Кварт. урядника.
» Черкизова . . . . .	240	22	6	7	2	
» Каргашина . . . . .	231	22	8	8	4	
Сельцо Высоково . . . . .	106	21	9	6	5	
» Максимово . . . . .	51	22	7	7	3	



Названіе селеній.	Число душъ.	Разстояніе въ вер. отъ				Примѣчанія.
		г. Москвѣ.	Становой квартиры.	Волостнаго Правленія.	Квартиры урядника.	
Дер. Любимовка . . . . .	16	22	7	7	3	
Село Большево . . . . .	72	22	8	7	4	
Дер. Комаровка . . . . .	14	23	8	8	4	
» Заовражья . . . . .	21	23	8	7	4	
» Буркова . . . . .	92	23	9	8	5	
Сельцо Куракино . . . . .	85	20	9	5	5	
Село Костино . . . . .	181	21	4	6	7	
Дер. Городищи . . . . .	90	22	12	7	8	
» Власова . . . . .	58	22	12	7	8	
Село Большая-Мытищи . . . . .	336	15	10	—	—	Волост. правл. и кварт. урядника.
Дер. Зарѣчная слобода . . . . .	181	15	10	—	—	
» Рупосово . . . . .	177	17	12	2	2	
Тайнинская усадьба . . . . .	7	13	13	3	3	
Дер. Малыя-Мытищи . . . . .	304	12	13	3	3	
» Ватутина . . . . .	267	9	18	8	8	
Село Тайнинское . . . . .	267	11	14	4	4	
Дер. Челобитьева . . . . .	242	12	16	6	6	
» Зюнпки . . . . .	103	12	16	6	6	
» Волкова . . . . .	87	12	16	6	6	
» Андреева . . . . .	317	18	13	3	3	
» Шерапова . . . . .	187	15	11	1	1	
<i>5-й станъ.</i>						
<b>Царицынская волость:</b>						
Село Царицыно . . . . .	425	14	15	—	—	Волост. правл. и кварт. урядника.
Дер. Орѣхова . . . . .	364	15	16	1	1	
» Хохлова . . . . .	135	13	14	1 1/2	1 1/2	
» Шайдрова . . . . .	267	12	13	2	2	
» Ближняя Бѣльева . . . . .	390	10	11	3	3	
Село Сабурово . . . . .	348	14	15	2 1/2	2 1/2	
Дер. Шипилова . . . . .	236	15	16	1	1	
Село Борисово . . . . .	105	17	18	3	3	
» Братѣево . . . . .	565	18	18	5	5	
Дер. Марьина . . . . .	517	12	13	5	3	
<b>Нагатинская волость:</b>						
Дер. Нижніе Котлы . . . . .	277	3	5	3	—	Кварт. урядника.
Даниловская слобода . . . . .	45	—	1	5	2	
Дер. Нагатина . . . . .	727	5	6	—	5	Волост. правленіе.
» Новинки . . . . .	820	5	5	1/2	5	
Село Коломенское . . . . .	1352	6	5	1 1/2	5	
Садовая слобода . . . . .	970	6	7	2 1/2	5	
Село Дьяковское . . . . .	604	7	8	3	5	
Дер. Курьянова . . . . .	252	6	8	3 1/2	3 1/2	



Названіе селеній.	Число душъ.	Разстояніе въ вер. отъ				Примѣчанія.
		г. Москв.	Становой квартиры.	Колестнаго Правленія.	Квартиры урядника.	
Дер. Батюнича . . . . .	302	7	9	4	3	
Перервинская Слобода . . . . .	871	7	10	3	1	
Дер. Печатникова . . . . .	615	6	9	4	—	Квартира урядника.
» Граворнова . . . . .	313	4	7	6	3	
» Кожухова . . . . .	824	2 1/2	6	2	5	
» Дубровка . . . . .	315	1/4	—	5	—	
<b>Зюзинская волость:</b>						
Дер. Аншина . . . . .	218	14	15	10	—	Квартира урядника.
Село Качалово . . . . .	216	15	16	11	1	
Дер. Битцы . . . . .	256	16	17	12	2	
Покровскіе выселки . . . . .	75	12	13	8	2	
Село Покровское . . . . .	637	12	13	8	3	
Сельцо Бирюлево . . . . .	117	12	13	8	2 1/2	
Село Ясенево . . . . .	707	16	17	9	5	
Сельцо Красново . . . . .	75	11	12	7	4	
Дер. Чертанова . . . . .	309	8	9	4	6	
» Котляково . . . . .	377	8	9	5	7	
Сел. Коньково . . . . .	264	9	11	4	—	Квартира урядника.
Дер. Деревлево . . . . .	277	9	11	3	1	
Село Воронцово . . . . .	129	6	9	6	3	
Дер. Брехова . . . . .	76	10	12	5	1	
» Бѣлева . . . . .	279	8	10	4	1	
Село Богородское . . . . .	105	10	12	6	2	
» Тропарево . . . . .	437	9	11	7	3	
Дер. Румянцева . . . . .	269	14	16	12	8	
» Верхніе Теплые Станы . . . . .	120	12	14	7	3	
» Нижніе Теплые Станы . . . . .	76	12	14 1/2	7 1/2	3 1/2	
Сельцо Малое Голубино . . . . .	71	14	16	9	5	
» Большое Голубино . . . . .	75	14	16	9	5	
Село Усково . . . . .	85	12	14	7	3	
Верхніе Котлы, 1-я дер. . . . .	148	4	5	5	1	
Верхніе Котлы, 2-я дер. . . . .	76	4	5	5	1	
Село Троицкое . . . . .	60	3	4	3	2	
Сельцо Шаболово . . . . .	164	4	5	2	3	
Дер. Волхонка . . . . .	75	6	7	2	3 1/2	
Село Зюзино . . . . .	361	6	7	—	5	Волост. Правленіе.
<i>6-й станъ.</i>						
<b>Озерцкая волость:</b>						
Сельцо Воскресенки . . . . .	269	20	13	10	10	
Дер. Катюшки . . . . .	268	25	15	5	5	



Название селеній.	Число душ.	Разстояніе въ вер. отъ				Примѣчанія.
		г. Москв.	Становой квартиры.	Позостинго Правленія.	Квартиры урядника.	
Дер. Новоселки . . . . .	203	20	10	10	10	Волости. Правленіе и кварт. урядника.
Село Чашниково } одно общество.	195	20	11	8	8	
Дер. Носова } одно общество.	90	25	11	8	8	
» Исаково . . . . .	170	23	12	9	9	
Сельцо Лунево } одно общество	41	25	10	7	7	
Дер. Жигалово } одно общество	20	25	10	7	7	
Село Озерцкое . . . . .	790	30	17	—	—	
Село Бѣлый Растъ . . . . .	471	35	22	5	5	
Сельцо Никольское . . . . .	520	37	25	7	7	
» Кузлево . . . . .	365	36	24	7	7	
Дер. Горки . . . . .	275	32	22	5	5	
» Глазово . . . . .	240	33	20	3	3	
» Бабаиха . . . . .	190	33	20	3	3	
» Акишево . . . . .	194	33	20	3	3	
» Овсянникова . . . . .	200	33	20	3	3	
» Агафониха . . . . .	51	30	15	2	2	
» Рыбаки . . . . .	337	30	15	2	2	
Село Мышецкое . . . . .	159	25	13	4	4	
Дер. Пучки . . . . .	348	26	15	4	4	
Сельцо Саморядово . . . . .	81	33	22	5	5	
Дер. Шемякино . . . . .	230	23	10	9	9	
Сельцо Лупаново } одно общество .	132	36	24	7	7	
Дер. Трутнева } одно общество .	112	36	24	7	7	
» Зарамежье } одно общество .	87	36	24	7	7	
» Перепечино . . . . .	139	23	11	9	9	
» Владыкино . . . . .	150	25	10	8	8	
<b>Черкизовская волость:</b>						
Село Ангелово . . . . .	264	17	14	12	11	Кварт. урядника.
» Марьино-Знаменское . . . . .	162	18	13	11	10	
» Куркино . . . . .	223	18	19	6	4	
Кобыля Лужа 1, 2 и 3 части дер.	416	18	19	5	4	
Дер. Фомино . . . . .	302	20	18	3	1	
Сельцо Машкино . . . . .	134	20	19	4	2	
» Юрово . . . . .	104	18	21	6	3	
Дер. Молжаниновка . . . . .	351	22	16	2	1	
» Бурцева . . . . .	218	20	16	3	2	
» Верестино . . . . .	251	20	17	2 1/2	2	
» Новая Дмитровка . . . . .	146	20	15	3 1/2	—	
» Вашутина . . . . .	160	19	19	5	3	
» Мелькисарова . . . . .	142	22	17	4	4	
Село Трахонѣево . . . . .	50	20	21	5	5	
Дер. Свистуха . . . . .	87	20	31	5	5	
Село Ивакино-Покровское . . . . .	116	19	23	7	7	



Название селеній.	Число душъ.	Разстояние въ вер. отъ				Примѣчанія.
		г. Москвы.	Становой квартиры.	Полостного Привлечія.	Квартиры урядника.	
Дер. Терехова . . . . .	105	18	25	9	8	
Сельцо Гнилушино . . . . .	201	16	26	11	9	
Село Петровское Лобаново . . . . .	278	18	23	7	6	
Сельцо Лихачево . . . . .	166	17	25	10	5	
Дер. Дубровка . . . . .	42	27	16	2	5	
Село Черкизово . . . . .	345	24	14	—	5	Волости. Правлен.
Дер. Новая Кирилловка . . . . .	246	24	13	1	4	
» Елино . . . . .	77	30	9	5	1 <sup>1</sup> / <sub>2</sub>	Кварт. урядника.
Дер. Назарьево . . . . .	329	30	8	6	—	
Сельцо Кутузово . . . . .	78	30	4	9	6	
Дер. Малина . . . . .	50	30	3	8	3	
» Рожково . . . . .	33	30	5	9	4	
» Каменка . . . . .	202	30	3	14	8	
» Баранцева . . . . .	59	30	5	17	10	
Сельцо Ладушкино . . . . .	48	28	8	10	11	
Дер. Шелитково . . . . .	64	27	7	10	10	
» Вахиѣво . . . . .	38	27	6	10	9	
Сельцо Никольское . . . . .	131	25	9	9	10	
Дер. Федоровка . . . . .	53	25	7	8 <sup>1</sup> / <sub>2</sub>	9	
» Лигачево . . . . .	272	27	7	8	4	
» Саврасово . . . . .	117	28	8	6	4	
» Лучинино . . . . .	36	29	6	9	3	
» Подолно . . . . .	154	28	6	6	5	
» Голиково . . . . .	79	25	9	5	6	
» Жаворожки . . . . .	78	24	8	6	7	
» Благовѣщенка . . . . .	44	28	9	8	8	
» Усково . . . . .	211	27	10	4	7	
Сельцо Ивановское . . . . .	115	24	12	6	9	
» Аристово . . . . .	100	25	12	8	11	
» Коростово . . . . .	42	25	14	9	12	
» Юрлово . . . . .	374	25	11	9	10	
» Сабурово . . . . .	470	22	13	11	12	
» Большаково . . . . .	31	26	11	10	11	
Дер. Морщишна . . . . .	136	27	9	5	4	
Сельцо Петно . . . . .	118	29	13	5	6	
<b>Дурыкинская волость:</b>						
Сельцо Скрипичино . . . . .	28	37	1	9	4	
Дер. Горѣтовка . . . . .	100	37	2	10	5	
Село Поярково . . . . .	320	30	9	13	6	
Дер. Жилино . . . . .	83	36	16	7	5	
Сельцо Веревское . . . . .	118	35	15	7	5	
Дер. Покровъ . . . . .	43	37	18	8	6	
» Вѣщино . . . . .	166	56	17	15	10	



Названіе селеній.	Число душъ.	Разстояніе въ вер. отъ				Примѣчанія.
		г. Москвы.	Становой квартиры.	Волостнаго Правленія.	Квартиры урядника.	
Дер. Безверхово . . . . .	98	50	15	10	8	Волостн. Правлен. и кварт. урядника.
Сельцо Переслѣгино . . . . .	39	50	15	12	10	
Село Рождествено . . . . .	180	50	18	13	8	
Дер. Дмитровка . . . . .	54	51	19	14	7	
» Стародальная . . . . .	190	40	16	13	8	
» Бунтеиха . . . . .	89	38	15	12	7	
Сельцо Холмъ . . . . .	136	38	15	12	7	
Дер. Дурькино . . . . .	583	59	9	—	—	
» Липуниха . . . . .	81	$\frac{1}{2}$	22	3	3	
Дер. Балкашино . . . . .	55	40	9	1	1	
» Танковки . . . . .	66	40	9	1	1	
Сельцо Берсеновка . . . . .	70	40	9	1	1	
Дер. Лошки . . . . .	137	45	15	6	6	
» Есипово . . . . .	323	46	16	7	7	
Сельцо Гончары . . . . .	118	48	18	9	9	
Дер. Жуково . . . . .	102	52	18	13	13	
» Глазово . . . . .	142	52	19	13	13	
» Парфеново . . . . .	151	52	20	13	13	
Сельцо Савельево . . . . .	233	51	19	12	12	
Слобода Пѣшки . . . . .	271	48	17	9	9	
Дер. Терехова . . . . .	119	47	16	8	8	
Село Овсянниково . . . . .	219	46	15	7	7	
Дер. Шелапаново . . . . .	231	46	15	7	7	
Село Литвиново . . . . .	234	45	14	6	6	
Сельцо Никифорово . . . . .	85	46	15	7	7	
Дер. Хоругвино . . . . .	485	47	16	8	8	
» Кочугино . . . . .	137	44	13	5	5	
Сельцо Бухарово . . . . .	30	44	13	5	5	
Дер. Радумля-Краевской . . . . .	245	41	10	2	2	
» Радумля-Титова . . . . .	169	41	10	2	2	
Сельцо Никольское . . . . .	132	39	8	2	2	
Село Льялово . . . . .	155	38	7	4	4	
Дер. Клушино . . . . .	85	35	7	5	5	
Дер. Ржавки-Бѣлосельскаго . . . . .	89	31	5	8	8	
» Ржавки-Долгорукаго . . . . .	354	31	5	8	8	
Дер. Савелки . . . . .	179	32	4	8	8	
Сельцо Матушкино . . . . .	193	34	4	5	5	
Село Чашниково . . . . .	281	41	5	2	2	



# БОГОРОДСКІЙ УѢЗДЪ.

---

## Историческое описаніе.

Г. Богородскъ расположенъ на правомъ берегу р. Клязьмы, при Владимірскомъ шоссе. Жителей въ городъ и уѣздъ 173240 чел. обоего пола. Прежде г. Богородскъ былъ извѣстенъ подъ именемъ с. Рогожъ, отъ чего и Рогожская часть въ Москвѣ получила свое названіе. Въ городъ—двѣ церкви; монастырей нѣтъ, а въ уѣздѣ, близъ с. Запоторья находится — Спасо-Преображенскій-Гуслицкій, мужской монастырь и близъ Авдотьиной мызы, Ямкинской волости, — мужской монастырь, подъ названіемъ Николаевская-Берлюковская пустынь. Черезъ Богородскій уѣздъ пролегаетъ линія Нижегородской ж. д.; отъ нея же имѣется вѣтвь «Степаново-Богородскъ». На первой линіи существуютъ станціи: Обираловка, Васильево, Степаново, Павлово и Дрезна, послѣдняя же линія имѣетъ конечныя станціи: Степаново и Богородскъ.

---



## Уѣздныя учрежденія и должностныя лица.

Уѣздный Предводитель Дворянства, Надворный Совѣтникъ Федоръ Дмитриевичъ Самаринъ.

Кандидатъ Предводителя Дворянства, Кандидатъ Правъ Дмитрій Ивановичъ Четвериковъ.

Депутаты Дворянства: Канд. Правъ Николай Ивановичъ Андроссовъ.

Коллежскій Секретарь Николай Антоновичъ Воначъ.

### Уѣздное по крестьянскимъ дѣламъ Присутствіе.

Предсѣдатель, Предводитель Дворянства, Надворный Совѣтникъ Ф. Д. Самаринъ.

Непремѣнный Членъ, Коллежскій Секретарь Н. А. Воначъ.

Члены: Уѣздный Исправникъ, Коллеж. Ассесоръ Алексѣй Сергѣевичъ Понафидинъ.

» Податной Инспекторъ, Титулярный Совѣтникъ Алексѣй Борисовичъ Михайловъ.

» Предсѣдатель Уѣздной Земской Управы, Отставной Штабсъ-Капитанъ Гавріилъ Сергѣевичъ Ламакинъ.

» Почетный Мировой Судья, Потомственный Почетный Гражданинъ Арсеній Ивановичъ Морозовъ.

### Уѣздное по воинской повинности Присутствіе.

Предсѣдатель, Предводитель Дворянства, Надворный Совѣтникъ Ф. Д. Самаринъ.

Члены: Уѣздный Воинскій Начальникъ, Полковникъ Густавъ Александровичъ Штаденъ.

» Уѣздный Исправникъ, Коллежскій Ассесоръ А. С. Понафидинъ.

» Членъ Уѣздной Земск. Управы, Коллежскій Ассесоръ Михаилъ Матвѣевичъ Кособоковъ.

### Уѣздное по иштейнымъ дѣламъ Присутствіе.

Предсѣдатель, Предводитель Дворянства, Надворный Совѣтникъ Ф. Д. Самаринъ.

И. д. Непремѣннаго члена, Помощникъ Акцизнаго Надзирателя, Коллежскій Секретарь Павелъ Эрастовичъ Ивановъ.

Члены: Уѣздный Исправникъ, Коллежскій Ассесоръ А. С. Понафидинъ.

» Предсѣдатель Земской Управы, отставной Штабсъ-Капитанъ Г. С. Ламакинъ.

» Непремѣнный Членъ Уѣзднаго по крестьянскимъ дѣламъ При-



судствія, Коллежскій Секретарь  
Н. А. Вокачъ.

» Почетный Мировой Судья, По-  
томственный Почетный Граж.  
Яковъ Ивановичъ Лабзинъ.

### Съездъ Мировыхъ Судей, Почетные и Участковые Мировые Судьи.

Предсѣдатель, Дѣйствительный Сту-  
дентъ Иванъ Ивановичъ Четуновъ.

Непремѣнный Членъ, Потомственный  
Почетный Гражданинъ Арсеній Ивановичъ  
Морозовъ.

Почетные Мировые Судьи:

Отставной Штабсъ-Капитанъ Г. С. Ла-  
макинъ.

Кандидатъ Правъ Д. П. Четвериковъ.

Коллежскій Секретарь Ц. Ф. Селиге-  
ровъ.

Кандидатъ Правъ В. Е. Лапатинъ.

Надворный Совѣтникъ Ф. Д. Самаринъ.

Коллежскій Совѣтникъ Романъ Осипо-  
вичъ Буткевичъ.

Потомственный Почетный Гражданинъ  
А. П. Лабзинъ.

Купецъ Никита Сергѣевичъ Брашнинъ.

Коллежскій Секретарь Н. А. Вокачъ.

Участковые Мировые Судьи:

1 участка, Титулярный Совѣтникъ Ва-  
силій Алексѣевичъ Тютюновъ

2 участка, Дѣйствительный Студентъ  
П. П. Четуновъ.

3 участка, Кандидатъ Правъ Василій  
Осиповичъ Прорѣховъ.

4 участка, Коллежскій Секретарь Кон-  
стантинъ Григорьевичъ Букинъ

Секретарь Съезда, Коллежскій Ассе-  
соръ Михаилъ Матвѣевичъ Кособоковъ.

Помощникъ Секретаря, Сынъ Дьячка  
Дмитрій Анимовъ Гораздинъ.

Судебные Пристава:

1 и 2 участковъ, Дѣйствительный Сту-  
дентъ Павелъ Васильевичъ Лебедевъ.

3 и 4 участковъ, Коллежскій Ассесоръ  
Николай Антоновичъ Буржина-Буржинскій.

### Судебное Вѣдомство.

Судебные Слѣдователи:

1 участка, Коллежскій Секретарь Ни-  
колай Степановичъ Бѣляниковъ.

2 участка, Коллежскій Секретарь Иванъ  
Федоровичъ Селигеровъ.

Товарищъ Прокурора, Статскій Совѣт-  
никъ Николай Ивановичъ Харизоменовъ.

Судебный Приставъ Московскаго Ок-  
ружнаго Суда, пенсбюшій чина Петръ  
Федоровичъ Федоровъ.

### Податное Присутствіе. (шльдейское).

Предсѣдатель, Податной Инспекторъ,  
Титулярный Совѣтникъ Алексѣй Борисо-  
вичъ Михайловъ.

Члены отъ Земства: купецъ Яковъ  
Киприановичъ Зиминъ.

купецъ Антошъ Петровичъ Муравлевъ.

Кандидаты: Потомственный Почетный  
Гражданинъ Федоръ Ивановичъ Кондра-  
шевъ

Купецъ Герасимъ Петровичъ Петры-  
шевъ.

Члены отъ города: купецъ Петръ Се-  
меновичъ Зотовъ.

Купеческій сынъ Сергѣй Григорьевичъ  
Купріяновъ.

Кандидатъ, купецъ Дмитрій Понкра-  
тьевичъ Титовъ.

Члены отъ Павл. посада: Потомствен-  
ный Почетный Гражданинъ Яковъ Ива-  
новичъ Лабзинъ.

Купецъ Борисъ Осиповичъ Мухинъ.



Кандидаты: купецъ Василій Никоновичъ Болдинъ.

Купецъ Михаилъ Алексѣевичъ Садовъ.

**Податное Присутствіе (неимъдейское).**

Предсѣдатель, Податной Инспекторъ, Титулярный Совѣтникъ А. В. Михайловъ.

Члены отъ Земства: крестьян. Лазарь Тимофеевъ Жигаревъ.

Крестьянинъ Михаилъ Николаев. Брусникинъ.

Кандидаты: крестьянинъ Матвѣй Степановичъ Баруздинъ.

Крестьянинъ Максимъ Федотовичъ Колонинъ.

Члены отъ города: купеческій сынъ Иванъ Павловичъ Нѣмухинъ

Мѣщан. Василій Петровичъ Мионовъ.

Кандидаты: мѣщанинъ Николай Федоровичъ Асеринъ.

Мѣщ. Тимофей Ивановичъ Мурашкинъ.

Члены отъ Павл. Посада: мѣщанинъ Петръ Васильевичъ Клаповскій.

Мѣщанинъ Герасимъ Денисовичъ Чечулинъ.

Кандидаты: мѣщанинъ Яковъ Васильевичъ Воробьевъ

Мѣщанинъ Михаилъ Антоновичъ Антоновъ.

**Управление Уѣзднаго Военскаго Начальника.**

Воинскій Начальникъ, Полковникъ Густавъ Александровичъ Штадеръ.

Дѣлопроизводитель, Коллежскій Регистраторъ Александръ Ивановичъ Соколовъ.

**Уѣздная Земская Управа.**

Предсѣдатель, отст. штабсъ-капит. Гаврилъ Сергѣевичъ Ламакинъ.

Члены: Коллежскій Ассесоръ Михаилъ Матвѣевичъ Кособокъ.

Крестьянинъ Савелій Ивановичъ Подаруевъ.

Секретарь, Коллежскій Секретарь Александръ Александровичъ Швенцеровъ.

Бухгалтеръ, Мѣщанинъ Григорій Ефимовичъ Миловидовъ.

**Городская Управа.**

Городской Голова, Купецъ Федоръ Андреевичъ Дѣтиновъ.

Кандидатъ, Купецъ Василій Андреевичъ Чичеринъ.

Члены: Мѣщанинъ Иванъ Ивановичъ Леонтьевъ.

» Мѣщанинъ Николай Петровичъ Блохинъ.

Секретарь, Почетный Гражданин. Павелъ Сергѣевичъ Щекинъ.

Архивариусы: Мѣщанинъ Иванъ Васильевичъ Бѣловъ.

Мѣщанинъ Александръ Федотовичъ Никоновъ.

Мѣщанскій Староста г. Богородска, Мѣщан. Федоръ Андреевичъ Бандуринъ.

**Сиротскій Судъ.**

Предсѣдатель, Городской Голова Ф. А. Дѣтиновъ.

Члены: Купецъ Федоръ Федоровичъ Подшиваловъ.

» Мѣщанинъ Федоръ Андреевичъ Бандуринъ.

Секретарь, Почетный Гражданинъ Павелъ Сергѣевичъ Щекинъ.

**Уѣздное Казначейство.**

Казначей, Коллежскій Сов. Александръ Афанасьевичъ Терновскій.

Бухгалтеръ, Надворн. Совѣтн. Гаврилъ Ивановичъ Бухаревъ.

Помощники Бухгалтера: Коллежскій Секретарь Федоръ Львовичъ Соколовъ.

Коллежскій Секретарь Николай Александровичъ Терновскій.



### Почтово-Телеграфная Контора.

Начальник Конторы, Титулярный Советникъ Апполинарій Павловичъ Афанасьевъ.

Помощникъ, Коллежскій Секретарь Адамъ Александровичъ Гюльзенъ.

Почтово-Телеграфные Чиновники: пе-  
няющій чина Василій Ивановичъ Тези-  
ковъ.

Коллежскій Регистраторъ Алексѣй Ива-  
новичъ Миловидовъ.

И. д. Надсмотрщика, пеняющій чи-  
на Брошеславъ Тимофеевичъ Лѣсневскій

### Телефонная Станція.

Завѣдывающій станціею, Титулярный  
Советникъ Ардалионъ Павловичъ Мѣща-  
нюкъ.

Телефонисты: Надежда Петровна Мѣ-  
щанюкъ.

Неимяющій чина Генрихъ Августовичъ  
Гюльзенъ.

### Уѣздное отдѣленіе Тюремнаго Комитета.

Обязательные Директора: Предводи-  
тель Дворянства, Падворный Советникъ  
Ф. Д. Самаринъ.

Уѣздный Исправникъ, Коллежскій Ас-  
сесоръ А. С. Понафидинъ.

Уѣздный Врачъ, Титулярный Совет-  
никъ Иванъ Алексѣевичъ Архангельскій.

Городской Голова, купецъ Федоръ Ан-  
дреевичъ Дѣтиновъ.

Товарищъ Прокурора, Статскій Совет-  
никъ Н. И. Харизоменовъ.

Протоіерей городского, Собора Дмитрій  
Ивановичъ Геропольскій.

Необязательные Директора: Потом-  
ственный Почетный Гражданинъ Анисимъ  
Федоровичъ Елагинъ.

Потомственный Почетный Гражданинъ  
Яковъ Ивановичъ Лабзинъ.

Потомственный Почетный Гражданинъ  
Иванъ Анисимовичъ Елагинъ.

Титулярный Советникъ Алексѣй Бо-  
рисовичъ Михайловъ.

Коллежскій Секретарь Николай Анто-  
новичъ Вокачъ.

Потомственный Почетный Гражданинъ  
Арсеній Ивановичъ Морозовъ.

Купеческій сынъ Сергѣй Григорьевичъ  
Купріяновъ.

Начальникъ Тюрьмы, пеняющій чина  
Василій Ивановичъ Успенскій.

### Уѣздный Училищный Советъ.

Предсѣдатель. Предводитель Дворян-  
ства, Падворный Советникъ Ф. Д. Сама-  
ринъ.

Помощники Предсѣдателя: Податной  
Инспекторъ, Титулярный Советникъ А. Б.  
Михайловъ.

Судебный Слѣдователь, Коллежскій Се-  
кретарь Иванъ Федоровичъ Селигеровъ.

Непремѣнный Членъ по крестьянскимъ  
дѣламъ Присутствія, Коллежскій Секре-  
таръ Н. А. Вокачъ.

Члены: Уѣздный Исправникъ, Коллеж-  
скій Ассесоръ А. С. Понафи-  
динъ.

» Инспекторъ городского училища,  
Падворный Советникъ Николай  
Ивановичъ Чистяковъ.

» Членъ отъ города, Врачъ, Кол-  
лежскій Ассесоръ Александръ  
Андреевичъ Модестовъ.

» Инспекторъ Народныхъ Учи-  
лищъ.  
Николай Феофановичъ Добро-  
вольскій.

» Членъ отъ Уѣзднаго Земства.  
Священникъ Николай Александр-  
овичъ Ансеровъ.



- » Членъ отъ Уѣзднаго Земства, Кандидатъ Правъ, Дворянинъ Дмитрій Ивановичъ Четвериковъ.
- » Предсѣдатель Уѣзднои Земской Управы, отставной Штабсъ-Капитанъ Г. С. Ламакинъ.
- » Членъ Уѣзднои Земской Управы, крестьянинъ Савелій Ивановъ. Подаруевъ.
- » Членъ Уѣзднои Земской Управы, Коллежскій Ассесоръ М. М. Кособоковъ.

#### Жандармскій надзоръ.

Помощникъ Начальника Губернскаго Жандармскаго Управленія, Ротмистръ Николай Васильевичъ Васильевъ.

#### Уѣздное Полицейское Управленіе.

Уѣздный Исправникъ, Коллежскій Ассесоръ Алексѣй Сергѣевичъ Понафидинъ.

Помощникъ Исправника, Надворный Совѣтникъ Александръ Петровичъ Скворцовъ.

Приставъ 1 стана, Коллежскій Секретарь Николай Арсеньевичъ Машинъ.

Приставъ 2 стана, неимѣющій чина Викторъ Яковлевичъ Березницкій.

Приставъ 3 стана, Титулярный Совѣтникъ Иванъ Ивановичъ Ландышевъ.

Полицейскій Надзиратель, г. Богородска, неимѣющій чина Вацлавъ Алонзиевичъ Шиманскій.

Полицейскій Надзиратель Павловскаго посада, неимѣющій чина Леонидъ Львовичъ Александровъ.

Полицейскій Надзиратель села Зуева, неимѣющій чина Александръ Николаевичъ Струковъ.

Секретарь, Коллежскій Секретарь Александръ Михайловичъ Боголѣповъ.

Столоначальникъ уголовного стола, Коллежскій Регистраторъ Петръ Ивановичъ Волковъ.

Столоначальникъ гражданскаго стола, Капц. Служитель Николай Алексѣевичъ Недешевъ.

#### Богородское Лѣсничество.

Лѣсничій, Надворный Совѣтникъ Аптонъ Викентьевичъ Зубелевичъ.

Помощникъ Лѣсничаго, Губернск. Секретарь Сигизмундъ Августовичъ Мѣницкій.

#### Павловское Лѣсничество.

Лѣсничій, Титулярный Совѣтникъ Александръ Аполлинаріевичъ Шанявскій.

Помощникъ Лѣсничаго, Кондукторъ Петръ Ганъ

Младшій Нотариусъ въ г. Богородскѣ, Потомств. Почетный Гражданинъ Николай Матвѣевичъ Глаголевъ.

Младшій Нотариусъ въ Павловскомъ Посадѣ, Купецъ Михаилъ Фердинандовичъ Таде.

Помощники: Акцизнаго Надзирателя 3 округа 3-го участка, Коллежскій Секретарь Василій Васильевъ.

Коллежскій Секретарь Павелъ Эрастовичъ Ивановъ.

#### Благотворительныя учрежденія.

Въ г. Богородскѣ, почлежный домъ на 27 немущихъ лицъ обоюго пола, изъ мѣщ. г. Богородска; содержится на счетъ городскихъ доходовъ.

Въ Павловскомъ посадѣ, богадѣльня на 57 престарѣлыхъ и увѣчныхъ; содержится на счетъ купца Якова Ивановича Лабзина.



Въ с. Хомутовѣ, Гребневской волости, церковно-приходская богадѣльня на 17 чел.; содерж. на средства благотворителя, желающаго остаться неизвѣстнымъ.

Въ с. Алмазовѣ, Осѣвской волости Чихачевская богадѣльня на 61 призрѣваемыхъ; содерж. на капиталъ завѣщанный Генераль-Маіоромъ Чихачевымъ.

Въ с. Воскресенскомъ. Ямкинской вол., богадѣльня на 6 призрѣваемыхъ, содерж. на средства богадѣльни Пот. Почетнаго Гражданина Ивана Ивановича Соловьева.

Въ с. Ямкинѣ, Ямкинской вол., богадѣльня на 19 призрѣваемыхъ; содерж. на проценты съ капитала въ суммѣ 13500 руб., внесеннаго учредителемъ богадѣльни Москов. купцомъ Федоромъ Никитичемъ Самойловымъ, въ Государственную Коммисію погашенія долговъ.

Врачи, ветеринары, фельдшера,  
больницы и аптеки.

#### Врачи:

Уѣздный — Титулярный Совѣтникъ Иванъ Алексѣевичъ Архангельскій.

Городовой — Коллежскій Совѣтникъ Романъ Осиповичъ Буткевичъ.

Особый — Павловскаго Посада, Георгій Ивановичъ Рыбальскій-Бутевичъ.

При Больницѣ въ Павловскомъ Посадѣ — Сергѣй Александровичъ Рябининъ.

#### Земскіе:

Коллежскій Ассесоръ Александръ Андреевичъ Модестовъ.

Титулярный Совѣтникъ Николай Александровичъ Красюкъ.

Николай Павловичъ Кокоревъ.

Алексѣй Михайловичъ Платоновъ.

Титулярный Совѣтникъ Яковъ Ивановичъ Сергѣевъ.

Степанъ Федоровичъ Казинцевъ.

Женщина-Врачъ, Варвара Ивановна Маршева.

#### При Фабрикахъ:

При фабрикѣ Товарищества Рабенекъ, Порфирій Ивановичъ Кузьминъ.

При фабрикѣ Товарищества Четвериковыхъ, Сергѣй Александровичъ Александровъ.

При фабрикахъ въ с. Зуевѣ, Всеволодъ Николаевичъ Кипарисовъ.

При фабрикѣ Лабзина, Емельянъ Саввичъ Пурикъ.

При фабрикѣ Товарищества П. Малютина сыновей, Яковъ Васильевичъ Яминскій.

При фабрикѣ К<sup>о</sup> Богородско-Глуховской Мануфактуры, Иванъ Николаевичъ Быковскій.

Тамъ-же, Алексѣй Николаевичъ Мансветовъ.

#### Аптеки:

Въ г. Богородскѣ. упр. Провизоръ Ивановичъ Рудольфъ Воеводскій.

Въ Павловскомъ посадѣ, упр. Провизоръ Владиміръ Адамовичъ Михайловскій.

Въ селѣ Зуевѣ, упр. Провизоръ Юлій Егоровичъ Витомскій.

#### Частныя больницы:

Въ г. Богородскѣ, Городская земская больница и родильный пріютъ, содержится на средства города и земства.

Въ г. Богородскѣ. больница при фабрикѣ Товарищества Федора Елагина сыновей, содержится на счетъ фабриканта.

Въ г. Богородскѣ, больница при фабрикѣ Торговаго Дома Анисима Елагина съ сыновьями, содержится на счетъ фабриканта.

Въ г. Богородскѣ, больница при фабрикѣ Торговаго Дома Наслѣдниковъ А. М. Купріяновой, содержится на счетъ фабриканта.

Въ г. Богородскѣ, больница при фаб-



рикѣ Торговаго Дома Дарьи Соповой съ сыновьями, содержится на счетъ фабр.

Близъ г. Богородска, больница и родильный приютъ при фабрикѣ К" Богородско-Глуховской Мануфактуры, содержится на счетъ фабр.

Близъ г. Богородска, больница при фабрикѣ купчихи Евдоимы Шибаевой, содержится на счетъ фабр.

Въ Павловскомъ посадѣ—Общественная больница, содержится на средства посада.

Въ Павловскомъ посадѣ, больница при фабрикѣ Потомственного Почетнаго Гражданина Якова Ивановича Лабзина, содержится на счетъ фабриканта.

Въ Павловскомъ посадѣ, больница при фабрикѣ Торговаго Дома Штефко, Мироновъ и К<sup>о</sup>, содержится на счетъ фабр.

Въ с. Зуевѣ—Общественная купеческая больница, содержится на счетъ фабриканта.

Въ селѣ Зуевѣ больница при фабрикѣ Торговаго Дома Зиминыхъ, содержится на счетъ фабр.

Въ дер. Куровской Запорожской вол., больница при фабрикѣ Торговаго Дома Болашевыхъ, содержится на счетъ фабр.

Въ дер. Кузяевой Карповской вол., больница при фабрикѣ Храпунова-Новаго, содержится на счетъ фабриканта.

Въ дер. Фрязиной Карповской вол., больница при фабрикѣ братьевъ Барминыхъ, содержится на счетъ фабриканта.

Въ дер. Кузяевой Карповской вол., больница при фабрикѣ купца Николая Исаева, содержится на счетъ фабриканта.

Въ Обуховской подгородной слободѣ, больница при фабрикѣ купца Михаила Брунова, содержится на счетъ фабриканта.

Въ дер. Мининой Карповской волости, больница при фабрикѣ купца Семена Глазкова, содержится на счетъ фабр.

Въ дер. Крупиной Новицкой волости, больница при фабрикѣ купца Тимофѣя Русакова, содержится на счетъ фабр.

Въ дер. Стѣнинской Запорожской вол., больница при фабрикѣ купца Цвана Кюмова, содержится на счетъ фабриканта.

Близъ Купавинской подгородной слободы, больница при химическомъ заводѣ Товарищества Малютина, содержится на счетъ фабриканта.

Близъ Купавинской подгородной слободы, больница при фабрикѣ братьевъ Бабкиныхъ, содержится на счетъ фабр.

Въ дер. Корневой Игнатьевской вол., больница при фабрикѣ Торговаго Дома Ацифогена Сидорова, содержится на счетъ фабриканта.

Близъ Обуховской подгородной слободы, больница при фабрикѣ Торговаго Дома Тюляева, содержится на счетъ фабр.

При дер. Короваевой Буньковской волости, больница при фабрикѣ Статскаго Совѣтника Поливанова, содержится на счетъ фабриканта.

При с. Успенскомъ Буньковской вол., больница при фабрикѣ купчихи Елизаветы Памфиловой, содержится на счетъ фабр.

При дер. Щелковѣ Гребневской вол., больница при фабрикѣ Торговаго Дома Лезерсонъ и Пацуковъ, содержится на счетъ фабр.

При дер. Щелковѣ Гребневской вол., больница при фабрикѣ купца Алексѣя Полякова, содержится на счетъ фабр.

При дер. Щелковѣ Гребневской вол., больница при фабрикѣ Торговаго Дома Зубкова, содержится на счетъ фабр.

При с. Жегаловѣ Осѣвской волости, больница при фабрикѣ купца Краузе, содержится на счетъ фабриканта.

При дер. Фрязиной Гребневской вол., больница при фабрикѣ Торговаго Дома братьевъ Кондрашевыхъ, содержится на счетъ фабр.

Въ с. Соболевѣ Осѣвской вол., больница при фабрикѣ Товарищества Людвигъ Рабенекъ, содержится на счетъ фабр.

Въ с. Городищахъ Осѣвской вол., больница при фабрикѣ Товарищества Четвериковыхъ, содержится на счетъ фабр.



Въ с. Глинкахъ Осѣвской вол., больница при фабрикѣ Глинковской Мануфактуры братьевъ Лопатиныхъ, содержится на счетъ фабриканта.

При дер. Авдотьиной Ямкнскоѣ вол., больница при фабрикѣ Потомственного Почетнаго Гражданина Ивана Соловьева, содержится на счетъ фабриканта.

Въ Фряновской подгородной слободѣ, больница при Фряновской Мануфактурѣ братьевъ Залогиныхъ, содержится на счетъ фабр.

При с. Кемягинѣ Гребневской вол., больница въ имѣнии Потомственныхъ Почетныхъ Гражданъ Лепешкиныхъ, содержится на счетъ Лепешкиныхъ.

Въ селѣ Гребневѣ, Земская больница, содержится на средства земства.

Въ Ильинскомъ погостѣ, Земская больница, содержится на средства земства.

Въ с. Душеновѣ Иванов. вол., врачебный пунктъ, содержится на средства земства.

Въ с. Загорьѣ Повнск. вол., врачебный пунктъ, содержится на средства земства.

Въ селѣ Зуевѣ, врачебный пунктъ, содержится на средства земства.

### Городская Управа Павловскаго Посада.

Городской Голова, Купецъ Леонтій Григорьевичъ Фаддѣевъ.

Члены: Мѣщанинъ Петръ Васильевичъ Клаповскій.

» Мѣщанинъ Иванъ Евдокимовичъ Чаусовъ.

Секретарь, Губернскій Секретарь Афанасій Николаевичъ Генерозовъ.

Бухгалтеръ, Коллежскій Ассессоръ Александръ Ивановичъ Тверитиновъ.

Столоначальникъ, Коллежскій Регистраторъ Петръ Васильевичъ Бѣлоусовъ.

### Сиротскій Судъ.

Предсѣдатель, Купецъ Леонтій Григорьевичъ Фаддѣевъ.

Члены: Мѣщанинъ Василій Лаврентьевичъ Бадинъ.

» Мѣщанинъ Романъ Ивановичъ Хахалинъ.

Секретарь, Губернскій Секретарь Афанасій Николаевичъ Генерозовъ.

### Общественный Банкъ.

Директоръ, Купецъ Иванъ Яковлевичъ Безусовъ.

Товарищи Директора: Мѣщанинъ Дмитрій Филипповичъ Митрафановъ.

Купецъ Андрей Лаврентьевичъ Бадинъ.

### Мѣщанская Управа.

Староста, Мѣщанинъ Николай Васильевичъ Окорочковъ.

Члены: Мѣщанинъ Пименъ Ермолаевичъ Рѣдяшевъ.

» Мѣщанинъ Романъ Ивановичъ Хахалинъ.

Купеческій Староста, Купецъ Осипъ Тимофеевичъ Тихомировъ.

### Почтовая Контора въ Павловскомъ Посадѣ.

Начальникъ. Конторы, Коллежскій Ассессоръ Викторъ Николаевичъ Соколовъ.

Помощникъ, Губернскій Секретарь Станиславъ Осиповичъ Захаржевскій

Чиновникъ, Шей-Станиславъ Тимофеевичъ Лѣсневскій.



### Мѣщанскіе Старосты:

Купавинской слободы, мѣщанинъ Сергѣй Петровичъ Юдинъ.

Обуховской слободы, мѣщанинъ Николай Андреевичъ Богомоловъ.

Петровской слободы, мѣщанинъ Василій Михайловичъ Ивановъ.

Фряновской слободы, мѣщанинъ Иванъ Семеновичъ Хромовъ.

### Шрогимназія въ г. Богородскѣ:

Женская 3-хъ классная, Начальница домашняя учительница Марья Ивановна Модестова.

Законоучитель Священникъ Александръ Федоровичъ Каптеревъ.

Законоучитель Діаконъ Николай Ивановичъ Недумовъ.

Учительницы: Домашняя учительница Антонина Александровна Каптерева.

Домашняя учительница Канитоліна Павловна Максимова.

Домашняя учительница Людмила Ивановна Скворцова.

Домашняя учительница Александра Александровна Скворцова.

Учительница руководѣля Прасковья Глѣбовна Алѣева.

### Училища.

Городское 3-хъ классное училище: Почетный Смотритель Московскій куп. Василій Ивановичъ Бакастовъ.

Учитель-Инспекторъ Падворный Совѣтникъ Николай Ивановичъ Чистяковъ.

Закоучитель Священникъ Александръ Сергѣевичъ Успенскій.

Учитель, неизмѣющій чина Андрей Борисовичъ Карповъ.

Учитель, неизмѣющій чина Василій Михайловичъ Пустоваловъ.

Врачъ Колл. Ассессоръ Александръ Андреевичъ Модестовъ.

Начальное приходское училище: Попечитель Пот. Поч. Гражд. Петръ Федоровичъ Елагинъ.

Законоучитель Діаконъ Николай Ивановичъ Недумовъ.

Законоучитель Діаконъ Андрей Дмитриевичъ Орловъ.

Учитель Александръ Николаевичъ Сатаровъ.

Учитель Василій Павловичъ Щекинъ.  
Учительница Зинаида Павловна Щеккина.

Павлово-Посадское 2-хъ классное училище (содержится на счетъ казны): Попечитель Пот. Поч. Гражд. Николай Андреевичъ Андреевъ.

Завѣдующій училищемъ мѣщанинъ Егоръ Силовичъ Страховъ.

Учитель Священникъ Петръ Петровичъ Соколовъ.

Учитель Сергѣй Павловичъ Доброклонскій.

Учитель Николай Цларіоновичъ Смирновъ.

Учитель Александръ Михайловичъ Меленковъ.

Учитель Василій Максимовъ. Малышевъ.

Учитель Константинъ Михайловичъ Тихомировъ.

Учитель Константинъ Павловичъ Чуваевъ.

Учитель Степанъ Васильевъ. Постиговъ.

Учитель Александръ Григорьевъ. Золотовъ.

### Земскія.

При слободѣ Абрамовкѣ: Попечитель гр-нъ Антошъ Петровичъ Муравлевъ.

Законоучитель Священ. Іоаннъ Дмитриевичъ Махаевъ.

Учитель Иванъ Константиновичъ Лавровъ.



При дер. Алферовой: Попечитель кр-нъ Иванъ Федоровъ Шуваловъ.

Законоучитель Священникъ Алексѣй Быловъ.

Учитель Александръ Сокольскій.

При селѣ Америкъ: Попечитель купецъ Людвигъ Артуровичъ Рабенекъ.

Законоучитель Священникъ Сергѣй Хавскій.

Учитель Федоръ Камиссаровъ.

Учительница Анна Смирнова.

При дер. Андреевой: Попечитель кр-нъ Иванъ Демидовъ.

Законоучитель Діаконъ Петръ Березовскій.

Учитель Сергѣй Лебедевъ.

При дер. Беззубовой: Попечитель кр-нъ Герасимъ Петрышевъ.

Законоучитель Священникъ Василій Рудневъ.

Учитель Семенъ Левинъ.

Учитель Алексѣй Страховъ.

При селѣ Бисеровъ: Попечитель кр-нъ Григорій Глазуновъ.

Законоучитель Священникъ Петръ Рождественскій.

Учитель Афанасій Острейко.

При селѣ Богословъ: Попечитель Дворянинъ Николай Воначъ.

Законоучитель Священникъ Іоаннъ Разумовскій.

Учительницы: Александра и Олимпиада Солнцева.

При дер. Боковой: Попечитель кр-нъ Василій Бакленовъ.

Законоучитель Священникъ Петръ Бѣляевъ.

Учитель Федоръ Бакленовъ.

При дер. Болобоновой: Попечитель Дворянинъ Дмитрій Четвериковъ.

Законоучитель Священникъ Петръ Бѣляевъ.

Учительница Евдокія Рождественская.

При дер. Буньковъ: Попечитель Пот. Поч. Гражд. Александръ Мионовъ.

Законоучитель Священникъ Александръ Покровскій.

Учительница Марья Богословская.

Учительница Марья Шумова.

При дер. Вишняковъ: Попечитель кр-нъ Ефимъ Васильевъ.

Законоучитель Діаконъ Алексѣй Сперанскій.

Учительница Любовь Поспѣхова.

При с. Воскресенскомъ: Попечитель купецъ Иванъ Золовьевъ.

Законоучитель Священникъ Іоаннъ Лебедевъ.

Учитель Николай Дѣлицынъ.

При селѣ Гребневъ: Попечитель Пот. Поч. Гражд. Максимъ Кондрашевъ.

Законоучитель Діаконъ Іоаннъ Лавровъ.

Учительница Анна Спасская.

Учительница Александра Страхова.

При селѣ Гридинъ: Попечитель кр-нъ Михаилъ Золотцевъ.

Законоучитель Священникъ Іоаннъ Махаевъ.

Учитель Алексѣй Куродовъ.

При дер. Давыдовой: Попечители купцы братья Гр. и Аф. Гушины.

Законоучитель и учитель Александръ Колоколовъ.

При д. Данилищевъ: Попечитель кр-нъ Сергѣй Барановъ.

Законоучитель Священникъ Михаилъ Воскресенскій.

Учители: Александръ Александровъ.

Иванъ Рождественскій.



При дер. Демидово: Попечитель кр-нъ Григорій Егоровъ.

Законоучитель Священникъ Александръ Львовъ.

Учитель Николай Волковъ.

При селѣ Душеновѣ: Попечитель Дворянинъ Григорій Секретаревъ.

Законоучитель Священникъ Михаилъ Воронцевъ.

Учительница Аграфена Башмакова.

При селѣ Жегаловѣ: Попечитель кр-нъ Матвѣй Слатинцевъ.

Законоучитель Священникъ Федоръ Богословскій.

Учитель Геннадій Ширскій.

При селѣ Загарѣ: Попечитель купецъ Иванъ Русаковъ.

Законоучитель Священникъ Алексѣй Малиновскій.

Учитель Иванъ Чистовъ.

Учитель Алексѣй Ласкинъ.

При с. Зуевѣ: Попечитель Купецъ Григорій Зиминъ.

Законоучитель Священникъ Федоръ Орловскій.

Учительница Марія Русинова.

Учительница Варвара Надежина.

При с. Ивановскомъ: Попечитель Дворянинъ Григорій Секретаревъ.

Законоучитель Священникъ Василій Надежинъ

Учитель Ипполитъ Павловъ.

При с. Казанскомъ: Попечитель Купецъ Иванъ Салтыковъ.

Законоучитель Священникъ Василій Виноградовъ.

Учительница Юлія Савельева.

При с. Карловѣ: Попечитель кр-нъ Степанъ Жуковъ.

Законоучитель Священникъ Михаилъ Розановъ.

Учитель Николай Словьевъ.

Учительница Марья Дмитроченкова.

При с. Кудиновѣ: Попечитель Кандидатъ Правъ Николай Карнѣевъ.

Законоучитель Священникъ Іоаннъ Покровскій.

Учитель Сергѣй Смирновъ.

При дер. Кузяевой: Попечитель купецъ Яковъ Храпуновъ.

Законоучитель Священникъ Стефанъ Лебедевъ.

Учительница Вѣра Бѣляева.

Учительница Елизавета Архангельская.

При с. Мавринѣ: Попечительница жена Гвардіи Ротмистра Анна Пантелѣева.

Законоучитель Священникъ Михаилъ Махаевъ.

Учитель Николай Гиацинтовъ.

При д. Малыгиной: Попечитель крестьянинъ Федоръ Подкопаевъ.

Законоучитель Священникъ Павелъ Нѣхотѣновъ.

Учитель Константинъ Чекаловъ.

При д. Мизиновой: Попечитель крестьянинъ Федоръ Братчиковъ.

Учитель Филиппъ Манаевъ.

При с. Милеты: Попечитель крестьянинъ Сергѣй Орловъ.

Законоучитель Діаконъ Георгій Хавскій.

Учительница Марья Пospѣхова.

При д. Мининой: Попечитель крестьянинъ Степанъ Жуковъ.

Законоучитель Священникъ Алексѣй Смирновъ.

Учительница Клавдія Снѣгирева.

Михаило - Архангелское: Попечитель Отставной Штабсъ-Капитанъ Гавріиль Ламанинъ.

Законоучитель Священникъ Никифоръ Постниковъ.



Учитель Григорій Петровъ.

При с. Мишневъ: Попечитель купецъ Николай Бочаровъ.

Законоучитель Священникъ Николай Петропавловскій.

Учитель Петръ Юрьевъ.

При дер. Молзиной: Попечитель купецъ Иванъ Купріяновъ.

Законоучитель Священникъ Михаилъ Архангельскій.

Учительница Вѣра Лебедева.

Муравьищинское: Попечитель купецъ Николай Елагинъ.

Законоучитель Священникъ Стефанъ Соловьевъ.

Учительница Екатерина Цвѣтаева.

При д. Назарьевой: Попечитель крестьянинъ Артемій Уринъ.

Законоучитель Священникъ Александръ Львовъ.

Учительница Сидорова.

Никитское: Попечитель крестьянинъ Трофимъ Поляковъ.

Законоучитель Священникъ Матвѣй Преображенскій.

Учитель Маркель Маркелловъ.

При д. Осѣво: Попечитель дворянинъ Дмитрій Четвериковъ.

Законоучитель Священникъ Петръ Бѣлаевъ.

Учительница Олимпиада Смородина.

Петровское: (Лосиный заводъ) Попечитель купецъ Григорій Шоринъ.

Законоучитель Священникъ Александръ Ансеровъ.

Учитель Василій Благовъ.

Учительница Марія Благова.

При селѣ Петровскомъ: Попечитель крестьянинъ Кузьма Якшинъ.

Законоучитель Священникъ Іоаннъ Сокольскій.

Учитель Александръ Поповъ.

При погостѣ Петра и Павла: Попечитель и Законоучитель Священникъ Николай Александровичъ Ансеровъ.

Учительница: Елизавета Лузина.

Учительница Зинаида Воронова.

При дер. Рязанцы: Попечитель крестьянинъ Тимофей Черновъ.

Законоучитель Священникъ Павелъ Розановъ.

Учительница Софья Сахарникова.

При с. Савзинѣ: Попечитель крестьянинъ Михаилъ Брусникинъ.

Законоучитель Священникъ Алексѣй Морозовъ.

Учитель Діаконъ Георгій Хавскій.

При дер. Савостьяновой: Попечитель купецъ Петръ Трякинъ.

Законоучитель Священникъ Михаилъ Воронцовъ.

Учитель Александръ Лебедевъ.

При с. Сафоновѣ: Попечитель купецъ Петръ Бруновъ.

Законоучитель Діаконъ Владиміръ Сокольскій.

Учитель Сергѣй Овчинниковъ.

Учительница Ольга Полякова.

При с. Стромьни: Попечитель купецъ Вячеславъ Елагинъ.

Законоучитель Священникъ Александръ Виноградовъ.

Учительница Марья Бондырева.

При дер. Слѣдовой: Попечитель крестьянинъ Федоръ Барановъ.

Законоучитель Діаконъ Андрей Левшинъ.

При с. Трубинѣ: Попечитель купецъ Иванъ Бочаровъ.

Законоучитель Діаконъ Дмитрій Васильевскій.

Учитель Дмитрій Зубовъ.



При с. Успенскомъ: Попечитель купецъ Иванъ Монаховъ.

Законоучитель Священникъ Александръ Холмогоровъ.

Учитель Петръ Затрапезновъ.

Учитель Михаилъ Гасилинъ.

Фряновское: Попечитель купецъ Алексѣй Залогинъ.

Законоучитель Священникъ Дмитрій Никологорскій.

Учительница Валентина Коптева.

Учительница Ольга Смирнова.

При дер. Филимоновой: Попечители купцы братья Соколиковы.

Законоучитель Священникъ Николай Ансеровъ.

Учительница Аграфена Баловина.

Учительница Клавдія Зенина.

При с. Хомутовъ: Попечитель купецъ Сергѣй Зубковъ.

Законоучитель Священникъ Михаилъ Розановъ.

Учитель Викторъ Петровъ.

Учительница Екатерина Богатова.

При с. Хотѣичи: Попечитель купецъ Иванъ Симоновъ.

Законоучитель Священ. Іоаннъ Глаголевъ.

Учитель Михаилъ Соколовъ.

Учительница Евдокія Маркова.

При дер. Щекавцевой: Попечитель кр-нъ Иванъ Коротковъ.

Законоучитель Діаконъ Алексѣй Спасскій.

Учительница Елизавета Часова.

При с. Яминъ: Попечитель куп. Сергѣй Купріяновъ.

Законоучитель Свящ. Михаилъ Архангельскій.

Учитель Василій Добровольскій.

При с. Слободищи: Попечитель Кол. Секретарь Константинъ Григорьевичъ Букинъ.

Законоучитель Священникъ Василій Соколовъ.

Учитель Григорій Степановичъ Голубцовъ.

При д. Соболевой: Попечитель кр-нъ Иванъ Симоновъ.

Законоучитель Священ. Іоаннъ Глаголевъ.

Учитель Сергѣй Ивановичъ Гречушкинъ.

*Частныя начальныя училища.*

При с. Алмазовъ: (содер. на средства Человѣколюбнаго Общества) Законоучитель Священникъ Сергѣй Ансеровъ.

Учительница Елена Кузнецкая.

При с. Анискинъ: (содер. на средства Попечительницы) Попечительница Дворянка Марья Четверикова.

Законоучитель оконч. курсъ въ Духовной Семинаріи Иванъ Головинъ.

Учитель Василій Стрѣльцовъ.

Учительница Барвара Стрѣльцова.

При с. Глинкахъ: (содер. на средства Попечителя) Попечитель Потомст. Почет. Гражд. Яковъ Лопатинъ.

Законоучитель Свящ. Ефимъ Смирновъ.

Учитель Петръ Чернышевъ.

При с. Купавинъ: (содерж. на средства Попечителя) Попечитель Потомственный Почетный Гражданинъ Николай Малютинъ.

Законоучители: Священникъ Андрей Крыловъ.

» Діаконъ Алексѣй Успенскій.

Учители: Плья Бѣляевъ.

» Владиміръ Ивановъ.

Учительница Нонна Крупенина.



Подгорное: (содер. на средства Попечителя) Попечитель купецъ Яковъ Зиминъ.

Законоучитель Священникъ Петръ Закаатовъ.

Учитель Михаилъ Нечаевъ.

При сельцѣ Глуховѣ: (содерж. на средства К. Богородско-Глуховской Мануфактуры) Попечитель купецъ Арсеній Морозовъ.

Попечительница купчиха Любовь Морозова.

Законоучители: Священ. Александръ Каптеревъ.

» оконч. курсъ въ Духовной Семи. Сергѣй Покровскій.

» оконч. курсъ въ Духовной Семинаріи Михаилъ Сироткинъ.

Учители: Марія Іеропольская.

» Вѣра Яковлева.

» Егоръ Померанцевъ.

» Елена Евстафьева.

» Александръ Терновскій.

» Капитолина Данилова.

» Евдокія Напольнова.

» Татьяна Фадѣева.

» Клавдія Зябкина

» Анна Жебелева.

» Прасковья Диткина.

» Татьяна Данилова.

» Трофимъ Великосельскій.

#### *Церковно-приходскія школы.*

Тихомірская, г. Богородскѣ: Попечитель куп. Сергѣй Нупріяновъ.

Законоучитель Діаконъ Андрей Орловъ.

Учитель оконч. курсъ въ Дух. Семинаріи Константиъ Румянцевъ.

Истомникская, близъ г. Богородска: (содерж. на средства купчихи Евдокіи Викуловны Шibaевой.

Попечитель куп. Иванъ Прокофьевъ. Законоучители и учителя: окончившій курсъ въ Духовной Семинаріи Вячеславъ Соколовъ.

Оконч. курсъ въ Духовной Семинаріи Николай Протопоповъ.

При Павловскомъ посадѣ: Попечитель Потомственный Почетный Гражданинъ Яковъ Ивановичъ Лабзинъ.

Законоучитель Протоіерей Павелъ Доброклонскій.

Учительницы: Софья Александровна Полонская.

» Клавдія Михайловна Смирнова.

» Орлова.

» Вѣра Никол. Цвѣткова.

Учитель Губернскій Секретарь Сергѣй Павловичъ Суровъ.

При дер. Щербининой: Попечитель Потомственный Почетный Гражданинъ Яковъ Ивановичъ Лабзинъ.

Законоучитель Священникъ Сергѣй Румянцевъ.

Учитель кр-нъ Ілья Степановъ.

При с. Запоторьѣ: Законоучитель оконч. курсъ въ Москов. Духов. Семинаріи Сергѣй Воскресенскій.

При Никитскомъ погостѣ: Законоучитель Свящ Тихонъ Александровъ.

Учитель Псалом. А Соколовъ.

При сельцѣ Уполозы: Попечитель куп. П. Шезелкинъ.

Законоучитель Діаконъ Сергѣй Владычинскій.

Учитель оконч. курсъ въ Дух. Семи. Н. Соколовъ.

Учитель пѣнія Діаконъ П. Никольскій.

При селѣ Каблуковѣ: Попечительница дочь Статскаго Сов. Елизавета Лешкова.

Законоучитель и учитель Священникъ Николай Оивейскій.



При с. Полтезѣ: Законоучитель и учитель Свящ. Александръ Бухаревъ.

Помощникъ Псаломщикъ Здравомысловъ.

При дер. Новой: Учительница Акулина Иванова.

При с. Троицкомъ-Ратмановѣ: Попечитель кр-нѣ Андрей Николаевъ.

Учитель оконч. курсъ въ Семинаріи Иванъ Петропавловскій.

При с. Обуховской слободѣ: Попечительница купчиха Марья Брунова.

Законоучитель Священникъ Сергѣй Лихачевъ.

Учители: Діаконъ Никифоръ Путининъ.

» мѣщанинъ Поляковъ.

При с. Гуслицахъ: Попечитель и Законоучитель Свящ. А. Глаголевскій.

Учитель Діаконъ В. Смирновъ.

При Спасопреображенскомъ Гуслицкомъ Монастырѣ: Законоучитель Священ. Павелъ Рождественскій.

Учители: оконч. курсъ въ Духовной Семинаріи А. Смирновъ.

» Георгій Никольскій.

При Берлюковскомъ Николаевскомъ монастырѣ: Попечитель настоятель монастыря Игуменъ Андрианъ.

Законоучитель Священникъ изъ монастырской братіи, по назначенію.

Учитель оконч. курсъ въ Семин. В. Петропавловскій.

Крестовоздвиженская: Законоучитель Свящ. Петръ Закатовъ.

Учитель Закатовъ.

### *Школы грамотности.*

Въ Павловскомъ посадѣ — мужская: Попечитель Потом. Почети. Гражд. Яковъ Ивановичъ Лабзинъ.

Законоучитель Протоіерей Павелъ Доброклонскій.

Учитель Евстигнѣй Поздняковъ.

» Алексѣй Кривовъ.

Въ Павловскомъ посадѣ — женская: Попечитель Потом. Почети. Гражд. Яковъ Ивановичъ Лабзинъ.

Законоучитель окон. курсъ въ Москов. Дух. Семинаріи Н. Доброклонскій.

Учительница Ольга Троицкая.

При дер. Игнатьевой: Попечитель Потомственный Почети. Гражданинъ Яковъ Ивановичъ Лабзинъ.

Законоучитель окон. курсъ въ Дух. Семинаріи Н. Доброклонскій.

Учитель Кондратій Денисовъ.

При дер. Евсѣвьевой: Попечитель В. Н. Грязновъ.

Законоучитель Священникъ Петръ Соколовъ.

Учитель кр-нѣ Терентій Сахаровъ.

При дер. Ожерелкахъ: Законоучитель Діаконъ Тимофей Смирновъ.

Учитель кр-нѣ Трофимъ Абрамовъ.

При дер. Ведоровой: Попечитель Поч. Гражд. Яковъ Ивановичъ Лабзинъ.

Законоучитель Свящ. Сергѣй Румянцевъ.

Учитель кр-нѣ Елисѣй Давыдовъ.

### **Волостныя Правленія.**

Аксеновское: Старшина кр-нѣ Иванъ Семеновъ Астафьевъ, писарь кр-нѣ Матвѣй Петровъ Заворуевъ.

Беззубовское: Старшина кр-нѣ Андрей Федотовъ Рычковъ, писарь кр-нѣ Семенъ Никитицъ Мамакинъ.

Буньковское: Старшина кр-нѣ Иванъ Егоровъ Михѣевъ, писарь запасный старшій писарь Алексѣй Александровъ Овчинниковъ.



Васильевское: Старшина кр-нъ Ефимъ Алексѣевъ Васильевъ, писарь запасный старшій писарь Василий Яковлевъ Яковлевъ.

Гребневская: Старшина кр-нъ Тимофей Михайловъ Каровъ, писарь мѣщанинъ Дмитрій Николаевъ Смирновъ.

Дорховская: Старшина кр-нъ Кондратій Егоровъ Романовъ, писарь кр-нъ Иванъ Максимовъ Чурбаковъ.

Запонорское: Старшина кр-нъ Василиій Самойловъ Харитоновъ, писарь кр-нъ Павелъ Николаевъ Калашниковъ.

Зуевское: Старшина кр-нъ Иванъ Михайловъ Новиковъ, писарь запасный писарь Василий Николаевъ Титовъ.

Ивановское: Старшина кр-нъ Иванъ Васильевъ Леоновъ, писарь мѣщанинъ Яковъ Васильевъ Сабуровъ.

Игнатьевское: Старшина кр-нъ Тимофѣй Антиповъ Мишинъ, писарь мѣщанинъ Николай Яковлевъ Сабуровъ.

Ильинское: Старшина кр-нъ Федоръ Васильевъ Карповъ, писарь кр-нъ Павелъ Кузьминъ Клюкинъ.

Карповское: Старшина кр-нъ Цаларионъ Григорьевъ Гасилинъ, писарь кр-нъ Тимофей Алексѣевъ Кутиковъ.

Новинское: Старшина кр-нъ Евсѣй Евсѣевъ Евсѣевъ, писарь мѣщанинъ Гавриилъ Михайловъ Степановъ.

Осѣевское: Старшина кр-нъ Михаилъ Тихоновъ Куринъ, писарь Герасимъ Степановъ Груздевъ.

Теренинское: Старшина кр-нъ Артемъ Семеновъ Уринъ, писарь запасный стар. писарь Василий Трофимовъ Самочадинъ.

Шаловское: Старшина кр-нъ Степанъ Дмитріевъ Кукушкинъ, писарь мѣщанинъ Александръ Николаевъ Титовъ.

Ямнинское: Старшина кр-нъ Андрей Ивановъ Смирновъ, писарь кр-нъ Сергѣй Дмитріевъ Пожарновъ.

## Состояніе полицейской и пожарной команды.

Полицейскихъ служителей въ г. Богородскѣ 14 чел., въ Павловскомъ посадѣ 15 чел. и въ с. Зуевѣ 4 чел., Пожарная команда въ г. Богородскѣ состоитъ изъ 6 чел. рабочихъ и 4-хъ лошадей съ упряжью и обозомъ; въ Павловскомъ посадѣ—9 чел. рабочихъ и 5 лошадей съ упряжью и обозомъ.

Число сотскихъ въ Богородскомъ уѣздѣ 56 человекъ, которые находятся въ слѣдующихъ пунктахъ: 1 стана—въ дер.: Яковлевской, Давыдовой, селѣ Запонорѣ, Костеневой, Богатищевой, Цапониной, Устьяновой, Гридицѣ, Новой, Шебановой, Осташковой, Карповѣ, Мицевой, селѣ Никитскомъ и дер. Попариной. 2 стана—въ дер.: Шаловой, Балабановой, Стуловой, Семерниной, Ожерелки, Игнатовой, Прокуниной, селѣ Васильевѣ, дер.: Цаковой, Большой Дворъ, Грибаниной, Буеньковой, Островой, Терениной, въ Обуховской и Купавинской подгородныхъ слободахъ и 3 стана—въ с. Стояновѣ, дер.: Шастовѣ, Горбуны, Фряновской подгородной слободѣ, дер. Фрязиной, селѣ Трубинѣ, дер.: Чижевѣ, Мизиновѣ, селѣ Петровскомъ, дер. Боковой, селѣ Душеновѣ, дер. Осѣевой, селѣ Анискинѣ, дер. Никифоровой, Петровской подгородной слободѣ, селѣ Ямнинѣ и дер. Пятковѣ.

Десятскіе въ уѣздѣ находятся въ каждой деревнѣ и исправляется эта обязанность по очереди.



## О торговых пунктахъ и занятіяхъ населенія.

Въ селѣ Ащеринѣ, ярмарки бываютъ однодневныя: 9 Мая и 6 Декабря. Въ селѣ Богородице-Рождественскомъ погостѣ, — базары: 15 Августа и 8 Сентября. Въ селѣ Богословскомъ, ярмарки — однодневныя: 8 Мая и 26 Сентября. Въ селѣ Воскресенскомъ, ярмарки — однодневныя: 1 Октябрю и въ 9 Пятницу послѣ Пасхи. Въ Гуслицкомъ (Спасо-Преображенскомъ) монастырѣ, ярмарка 6 Августа. Въ селѣ Душеновѣ, ярмарка 26 Іюня, однодневная. Въ селѣ Загарѣ, базары бываютъ еженедѣльно по Пятницамъ; ярмарки: 9 Мая и 6 Декабря, однодневныя. Въ селѣ Запонорѣ, ярмарки — однодневныя: 20 Мая и 1 Октябрю. Въ селѣ Зуевѣ, ярмарка 7 и 8 Сентября. Въ селѣ Ивановскомъ, ярмарка 29 Августа. Въ селѣ Игнатъевѣ, базары еженедѣльно по Воскресеньямъ. Въ Ильинскомъ погостѣ (Гуслицы), базары еженедѣльно по Воскресеньямъ; ярмарки: 6 Января, 25 Марта, 9 Мая, 20 Іюля и 6 Декабря. Въ Ильинскомъ, что на Муравьицахъ, погостѣ, ярмарка 20 Іюля. Въ селѣ Каблуковѣ, ярмарка 16 Августа. Въ селѣ Карповѣ, ярмарка 1 Октябрю. Въ Крестовоздвиженскомъ погостѣ, ярмарка 14 Сентября. Въ селѣ Кудиновѣ, ярмарка 8 Іюля и 1 Октябрю. Въ деревнѣ Кузнецы, ярмарка 24 Декабря. Въ Куньевскомъ, что на Мху, погостѣ ярмарка 20 Іюля. Въ Никитинскомъ погостѣ, ярмарка 14 и 15 Сент. Въ Обуховѣ (Мѣщанская слобода), базары передъ праздниками: Рождества Христова, Масляницы и Св. Пасхи. Въ Параскѣевскомъ Пятницкомъ, что у рѣчки Березовки, погостѣ, ярмарки: въ 10, Пятницу послѣ Пасхи и 8 Сентября. Въ Петро-Павловскомъ погостѣ, ярмарки: въ день Вознесенія Господня, 29 Іюня и 8 Сентября. Въ селѣ Петровскомъ, ярмарки: 25 Марта, 9 Мая, 8 Іюня, 8 Сентября, 1 Октябрю, 8 Цюля и 7 Декабря. Въ Руднѣ погостѣ, базары по Субботамъ; ярмарки: 8 Іюля и 8 Сентября. Въ Старой Купавнѣ (Мѣщанская слобода), базары передъ престольными праздниками: Благовѣщенья и Троицына дня. Въ селѣ Успенскомъ, ярмарка 15 Августа. Въ Христорождественскомъ погостѣ, ярмарки: 25 Декабря, 16 Іюня и въ 8-ю Пятницу послѣ Пасхи. Въ селѣ Яминѣ, базаръ въ 10-ю Пятницу послѣ Пасхи.

Предметами торговли на всѣхъ перечисленныхъ ярмаркахъ и базарахъ служатъ преимущественно сельско-хозяйственныя продукты и мануфактурныя товары.

Большая часть населенія Богородскаго уѣзда занимается работами на фабрикахъ и заводахъ, а также выдѣлкою мануфактурныхъ товаровъ у себя. Хлѣбопашествомъ жители занимаются не охотно, такъ какъ плохое качество земли не даетъ должнаго вознагражденія.

---



## Ф а б р и к и и з а в о д ы .

### *Въ г. Богородскъ:*

Шелко-красильное зав. Торговаго Дома И. М. Брычевъ и К<sup>о</sup>, раб. 10, упр. мѣщанинъ Егоръ Федоровичъ Абрамовъ.

Полушерстяная фабр. Торговаго Дома Анисимъ Елагинъ съ сыновьями, раб. 350, упр. потомств. почетн. гражд. Иванъ Анисимовичъ Елагинъ.

Полушерстяная и красильная фабр. Товарищества Федора Елагина сыновей, раб. 750, упр. потомств. почет. гражд. Николай Ивановичъ Елагинъ.

Шелково-ткацкая фабр. купца Михаила Федоровича Елина, раб. 21, упр. самъ владѣлецъ.

Шелково-ткацкая фабр. купца Петра Семеновича Зотова, раб. 96, упр. самъ владѣлецъ.

Шелково-ткацкая фабр. купца Тихона Семеновича Зотова, раб. 86, упр. самъ владѣлецъ.

Полушерстяная фабр. Торговаго Дома Наслѣдники А. М. Купріяновой, раб. 240, упр. купеческій сынъ Сергѣй Григорьевичъ Купріяновъ.

Водочный зав. Потом. Почетн. Гражд. Елизаветы Максимовны Панфиловой, раб. 4, упр. мѣщанинъ Николай Николаевичъ Целевичъ

Шелково-ткацкая фабр. Торговаго Дома Дарьи Соповой съ сыновьями, раб. 245, упр. купцы Кириллъ и Михаилъ Анисимовичи. Соповы.

Шелково-ткацкая фабр. купца Тихона Павловича Шелаева, раб. 50, упр. самъ владѣлецъ.

Близъ г. Богородска ткацко-набивная и красильная фабр. купчихи Евдокии Ви-

куловны Шибаевой, раб. 1765, упр. мѣщанинъ Алексѣй Алексѣевичъ Фирсовъ.

Типо-литографія отставнаго Штабсъ-Капитана Гавріла Сергѣевича Ламакина, раб. 48, упр. дворянинъ Сергѣй Гавриловичъ Ламакинъ.

Химическое заведеніе для переварки темной каши крестьянина Ивана Федоровича Десяткова, раб. 1, упр. самъ владѣлецъ.

Близъ г. Богородска бумаго-прядильная и отбѣльно-красильная фабр. Компаніи Богородско-Глуховской Мануфактуры, раб. 8650, упр. купецъ Федоръ Андреевичъ Дѣтиновъ.

### *Въ Павловскомъ посадѣ:*

Полушелковая фабр. купца Егора Яковлевича Агафонова, раб. 6, упр. самъ владѣлецъ.

Химическій зав. Ивана Ивановича Бочарова, раб. 1, упр. самъ владѣлецъ.

Голландровое зав. Тихона Трофимовича Бычкова, раб. 10, упр. самъ владѣлецъ.

Красильное заведеніе купца Алексѣя Васильевича Васильева, раб. 33, упр. самъ владѣлецъ.

Шелково-ткацкая фабр. купца Никиты Никифоровича Данилова, раб. 90, упр. самъ владѣлецъ.

Шелково-ткацкая фабр. купца Николая Алексѣевича Краснова, раб. 50, упр. самъ владѣлецъ.

Голландровое зав. мѣщанина Петра Тихоновича Колчина, раб. 15, упр. самъ владѣлецъ.

Платочно набивная фабр. Потомственнаго Почетнаго Гражданина Якова Ива-



новича Лабзина, раб. 1710, упр. купецъ Егоръ Ивановичъ Шевелкинъ.

Кирпичный зав. Якова Ивановича Лабзина, раб. 9, упр. купецъ Егоръ Ивановичъ Шевелкинъ.

Полушерстяная фабр. братьевъ купцовъ Бориса и Арсенія Мухиныхъ, раб. 160, упр. купеческій сынъ Иванъ Борисовичъ Мухинъ.

Красильное зав. Егора Кирсановича Мойкина, раб. 3, упр. самъ владѣлецъ.

Шелково-ткацкая фабр. купца Платона Даниловича Панкина, раб. 12, упр. самъ владѣлецъ.

Бѣлильное зав. купца Григорія Кировича Ширина, раб. 10, упр. самъ владѣлецъ.

Платочно-набивная фабр. Торговаго Дома Штефко, А. Мионовъ и К", раб. 322, упр. купецъ Амвросій Амвросьевичъ Штефко.

Красильное зав. купца Семена Васильевича Щербакова, раб. 25, упр. самъ владѣлецъ.

Красильное зав. мѣщанина Василія Никитича Якунина, раб. 15, упр. самъ владѣлецъ.

Красильное зав. мѣщанина - Андрея Петровича Козловскаго, раб. 3, упр. самъ владѣлецъ.

Бумажная фабр. купчихи Анастасіи Сидоровны Щепетильниковой, раб. 40, упр. мѣщанинъ Петръ Андреев. Щепетильниковъ.

Красильное зав. мѣщанина Артемія Федоров. Козловскаго, раб. 3, упр. самъ владѣлецъ.

Красильное зав. мѣщанина Савелія Федоров. Козловскаго, раб. 5, упр. самъ владѣлецъ.

Полушелково-ткацкая фабр. купца Алексѣя Федоров. Саратовскаго, раб. 7, упр. самъ владѣлецъ.

Полушелково-ткацкая фабр. мѣщанина

Федота Никитов. Саратовскаго, раб. 7, упр. самъ владѣлецъ.

Полушелково-ткацкая фабр. мѣщанина Ивана Иванов. Баринова, раб. 8, упр. самъ владѣлецъ.

Бумаго-ткацкая фабр. мѣщанина Авдѣя Иванов. Саратовскаго, раб. 7, упр. самъ владѣлецъ.

Бумаго-ткацкая фабр. мѣщанина Ильи Иванов. Гришина, раб. 7, упр. самъ владѣлецъ.

Бумаго-ткацкая фабр. крестьянина Ивана Аммосов. Климова, раб. 7, упр. самъ владѣлецъ.

Химическое зав. мѣщанина Ивана Иванов. Сикачева, раб. 2, упр. самъ владѣлецъ.

Химическое зав. мѣщанина Степана Тимофѣев. Глухова, раб. 1, упр. самъ владѣлецъ.

*1-ю станіа:*

При д. Зевневой, красильное зав. крестьянина Семена Агафонов. Аршинова, раб. 2, упр. самъ владѣлецъ.

При дер. Игнатовой красильное зав. крест. Ивана Архиповича Анисимова, раб. 1, упр. самъ влад.

При слоб. Абрамовкѣ красильное зав. крест. Гавриіла Евтѣевича Бирюкова; раб. 6, упр. самъ влад.

При дер. Зевневой красильное зав. крест. Агафона Кировича Ершова, раб. 2, упр. самъ влад.

При дер., Цаплиной красильное зав. крест. Ивана Максимовича Крутелева, раб. 4, упр. самъ влад.

При дер. Шувой красильное зав. крест. Анны Никитиной Курносовой, раб. 9, упр. сама влад.

При дер. Шувой красильное зав. крест. Ивана Ефимовича Комарова, раб. 20, упр. самъ влад.

При слоб. Абрамовкѣ красильное зав.



Шиподора Ивановича Муравлева, раб. 15, упр. самъ влад.

При слоб. Абрамовкѣ красильное зав. крест. Антона Петровича Муравлева, раб. 90, упр. самъ влад.

При дер. Беззубовой красильное зав. Дмитрія Петровича Патрешова, раб. 8, упр. самъ влад.

При дер. Беззубовой красильное зав. крест. Герасима Петровича Патрешова, раб. 11, упр. самъ влад.

При дер. Цаплиной красильное зав. торговаго дома Ивана Евграфовича Тихонова съ зятемъ, раб. 15, упр. сами владѣя.

При дер. Шувой красильное зав. крест. Егора Гаврилова Филатова, раб. 8, упр. самъ влад.

При дер. Шувой красильное зав. крест. Терентія Макѣевича Филатова, раб. 20, упр. самъ влад.

При дер. Шувой красильное зав. крест. Ивана Трифоновича Филатова, раб. 10, упр. самъ влад.

При дер. Цаплиной красильное зав. крест. Матвѣя Петровича Шibaева, раб. 2, упр. самъ влад.

При дер. Беззубовой красильное зав. крест. Ивана Ивановича Макарова, раб. 4, упр. самъ влад.

При дер. Нарѣвой красильное зав. крест. Семена Николаевича Осипова, раб. 3, упр. самъ влад.

При дер. Нарѣвой голландское зав. крест. Семена Николаевича Осипова, раб. 3, упр. самъ влад.

При дер. Нарѣвой голландское зав. крест. Петра Евдокимовича Муравлева, раб. 3, упр. самъ влад.

При дер. Нарѣвой красильное зав. крест. Федора Архиповича Муравлева, раб. 4, упр. самъ влад.

При дер. Нарѣвой красильное зав. крест. Леонтія Феопентова, раб. 2, упр. самъ влад.

При дер. Нарѣвой красильное зав. Поликарпа Семеновича Лафенова, раб. 4, упр. самъ влад.

При дер. Шувой красильное зав. крест. Якова Федоровича Кислова, раб. 2, упр. самъ влад.

При дер. Шувой спичечное зав. крест. Ивана Никифоровича Болехова, раб. 1, упр. самъ влад.

При дер. Шувой красильное зав. крест. Марьи Еремѣевны Тереховой, раб. 3, упр. сама влад.

При дер. Шувой голландское зав. крест. Андрея Тарасов. Зеленова, раб. 2, упр. самъ влад.

При дер. Шувой голландское зав. крест. Егора Иванов. Калинина, раб. 2, упр. самъ влад.

При дер. Шувой голландское зав. крест. Ефима Тарасов. Зеленова, раб. 2, упр. самъ влад.

При слоб. Абрамовкѣ голландское зав. Афанасія Гаврилов. Муравлева, раб. 1, упр. самъ влад.

При слоб. Абрамовкѣ бумажная фаб. крест. Ивана Петров. Медвѣдева, раб. 12, упр. самъ влад.

При дер. Зевневой красильное зав. крест. Семена Самойлов. Титова, раб. 3, упр. самъ влад.

При дер. Зевневой красильное зав. крест. Дениса Самойлов. Титова, раб. 3, упр. самъ влад.

При дер. Понкратовской пуговичное зав. крест. Луки Никитина, раб. 1, упр. самъ влад.

При дер. Понкратовской пуговичное зав. крест. Степана Никитина, раб. 1, упр. самъ влад.

При дер. Понкратовской пуговичное зав. крест. Егора Лисицына, раб. 1, упр. самъ влад.

При д. Понкратовской красильное зав. куп. Ивана Андреев. Бочина младшаго, раб. 7, упр. самъ влад.



При д. Понкратовской красильное зав. куп. Ивана Андреев. Бочина старшаго, раб. 3, упр. самъ влад.

При д. Понкратовской красильное зав. куп. Федора Андреев. Елисева, раб. 7, упр. самъ влад.

При д. Понкратовской красильное зав. куп. Ефима Никифоров. Лукина, раб. 15, упр. самъ влад.

При дер. Заполицахъ кожевенное зав. крест. Якова Самсонов. Шеруленкова, раб. 2, упр. самъ влад.

При с. Богородскомъ отбѣльное зав. крест. Леонтія Иванов. Жигарева, раб. 6, упр. самъ влад.

При с. Богородскомъ отбѣльное зав. Церфила Федоров. Скороспѣлова, раб. 6, упр. самъ влад.

При с. Богородскомъ отбѣльное зав. Николая Игнатъев. Скороспѣлова, раб. 4, упр. самъ влад.

При с. Богородскомъ красильное зав. Михаила Моисѣев. Исаева, раб. 4, упр. самъ влад.

При с. Богородскомъ отбѣльное зав. Лазаря Тимофеев. Жигарева, раб. 6, упр. самъ влад.

При дер. Селиванихъ отбѣльное зав. Петра Михайлов. Иванова, раб. 4, упр. самъ влад.

При дер. Селиванихъ голландское зав. Егора Трофимов. Иванова, раб. 2, упр. самъ влад.

При дер. Петрушиной красильное зав. крест. Максима Никитина Гаврилова, раб. 2, упр. самъ влад.

При Запонорской вол.: ткацко-бумажная и красильная фабр. куп. Сергѣя Васильевича Болашева, раб. 670, упр. куп. сынъ Александръ Сергѣевичъ Болашевъ.

Бумаго-ткацкая фабр. куп. Григорія и Афанасія Дмитріевичей Гуциныхъ, раб. 20, упр. куп. Григорій Дмитріевичъ Гуцинъ.

Шелко-крутильная фабр. крест. Ивана

Дорофеевича Комова, раб. 60, упр. самъ владѣлецъ.

Красильное завед. крест. Егора Петровича Нестерова, раб. 4, упр. самъ влад.

Красильное завед. крест. Василия Петровича Нестерова, раб. 4, упр. самъ владѣлецъ.

Красильное завед. крест. Михаила Евсѣевича Сайкина, рабоч. 10, упр. самъ владѣлецъ.

Красильное завед. крест. Волифантія Моисѣевича Терихова, раб. 4, упр. самъ владѣлецъ.

Красильное завед. крест. Федора Семеновича Терихова, раб. 3, упр. самъ владѣлецъ.

При дер. Анциферовой Кожевенное завед. крест. Ивана Архиповича Грязева, раб. 5, упр. самъ влад.

При дер. Смолевой Соссапарельное завед. Федора Кондратьевича Елисева, раб. 15, упр. самъ влад.

При дер. Яковлевской Кожевенное завед. крест. Василия Федоровича Зяткова, раб. 4, упр. самъ влад.

При дер. Давыдовой Аппретурное завед. крест. Григорія Ивановича Калинина, раб. 3, упр. самъ влад.

При дер. Анциферовой Кожевенное завед. крест. Анфима Ивановича Пронкина, раб. 5, упр. самъ влад.

Красильное завед. крест. Андрея Ивановича Болашева, рабоч. 9, упр. самъ владѣлецъ.

Красильное завед. крест. Никиты Герасимовича Ботнева, раб. 4, упр. самъ владѣлецъ.

Бумаго-ткацкая фабр. куп. Ильи Ивановича Брицына, раб. 10, упр. самъ владѣлецъ.

Красильное завед. куп. Евгеніи Ивановны Гусятниковой, раб. 3, упр. сама владѣлица.

Красильное завед. крест. Сергѣя Андреевича Зиманова, раб. 3, упр. самъ владѣлецъ.



Мѣдное завед. крест. Андрона Тимофѣевича Козанова, раб. 33, упр. самъ владѣлецъ.

Красильное завед. крест. Осипа Терентьевича Трунина, раб. 4, упр. самъ владѣлецъ.

Красильное завед. крест. Патрикѣя Терентьевича Трунина, раб. 5, упр. самъ владѣлецъ.

Красильное завед. крест. Ивана Фокина Фокина, раб. 52, упр. самъ влад.

Мѣдное завед. крест. Зота Паромонов. Шорикова, раб. 22, упр. самъ влад.

При дер. Чичевой мѣдное завед. крест. Андрея Семенов. Аникина, раб. 11, упр. самъ влад.

При с. Хотѣичахъ гребешечное завед. крест. Василя Иванов. Аверьянова, раб. 11, упр. самъ влад.

При дер. Челоховой мѣдное завед. кр. Семена Артемов. Бирюкова, раб. 13, упр. самъ влад.

При дер. Челоховой мѣдное завед. кр. Ивана Артемов. Бирюкова, раб. 13, упр. самъ влад.

При с. Хотѣичахъ гребешечное завед. крест. Ивана Васильев. Бутова, раб. 5, упр. самъ влад.

При с. Хотѣичахъ гребешечное завед. крест. Ивана Иванов. Бутова, раб. 4, упр. самъ влад.

При с. Хотѣичахъ гребешечное завед. крест. Акима Игнатов. Гордѣева, раб. 12, упр. самъ влад.

При с. Хотѣичахъ гребешечное завед. Констант. Митрофанов. Ефремушкина, раб. 5, упр. самъ влад.

При с. Хотѣичахъ гребешечное завед. крест. Вас. Антонов. Зухина, раб. 19, упр. самъ влад.

При д. Кругловой пуговичное завед. кр. Федора Феоктистов. Завалова, раб. 7, упр. самъ влад.

При с. Хотѣичахъ кожевенное завед. крест. Ивана Ивлиев. Ивушина, раб. 4, упр. самъ влад.

При р. Мосягиной пуговичное завед. крест. Петра Иванов. Краюшкина, раб. 7, упр. самъ влад.

При с. Хотѣичахъ гребешечное завед. крест. Герасима Семенов. Куркова, раб. 12, упр. самъ влад.

При с. Хотѣичахъ гребешечное завед. кр. Ивана Афанасьев. Карева, раб. 12, упр. самъ влад.

При дер. Челоховой пуговичное завед. кр. Максима Прокофьев. Назакова, раб. 6, упр. самъ влад.

При с. Хотѣичахъ гребешечное завед. кр. Федора Мартьянов. Карякина, раб. 6, упр. самъ влад.

При с. Хотѣичахъ кожевенное завед. мѣщ. Василисы Васильев. Кузнецовой, раб. 4, упр. самъ влад.

При дер. Пищевой пуговичное завед. кр. Степана Леонтьева, рабоч. 4, упр. самъ влад.

При дер. Пищевой пуговичное завед. кр. Игната Мартинова, раб. 4, упр. самъ владѣлецъ.

При дер. Челоховой мѣдное завед. кр. Макара Максимова, раб. 13, упр. самъ влад.

При с. Хотѣичахъ гребешечное завед. кр. Петра Иванов. Митина, раб. 4, упр. самъ влад.

При с. Хотѣичахъ гребешечное завед. Куприяна Алексѣев. Милехина, раб. 4, упр. самъ влад.

При с. Хотѣичахъ гребешечное завед. кр. Игната Акимов. Матвѣева, раб. 5, упр. самъ влад.

При селѣ Хотѣичахъ гребешечное зав. кр-на Ивана Митрофанова, раб. 5, упр. самъ владѣлецъ.

При селѣ Хотѣичахъ гребешечное зав. кр на Федора Моисѣева, раб. 12, упр. самъ владѣлецъ.

При селѣ Хотѣичахъ гребешечное зав. кр-на Ивана Артамонова Подаруева, раб. 12, упр. самъ владѣлецъ.



При селѣ Хотѣичахъ гребешечное зав. кр-на Павла Поліэвктова, раб. 5, упр. самъ владѣлецъ.

При селѣ Хотѣичахъ гребешечное зав. кр-на Тимофѣя Павлова, раб. 14, упр. самъ владѣлецъ.

При селѣ Хотѣичахъ гребешечное зав. кр-на Акима Ульянова Полова, раб. 5, упр. самъ владѣлецъ.

При селѣ Хотѣичахъ кожевенное зав. кр-на Ивана Гаврилова Прунтова, раб. 4, упр. самъ владѣлецъ.

При дер. Челоховой мѣдное зав. кр-на Ермолая Тимофѣева, раб. 5, упр. самъ владѣлецъ.

При селѣ Хотѣичахъ гребешечное зав. кр-на Егора Трофимова, раб. 5, упр. самъ владѣлецъ.

При селѣ Хотѣичахъ гребешечное зав. кр-на Василя Ивановича Тихонова, раб. 8, упр. самъ владѣлецъ.

При селѣ Хотѣичахъ гребешечное зав. кр-на Максима Ивановича Федулова, раб. 12, упр. самъ владѣлецъ.

При селѣ Хотѣичахъ гребешечное зав. кр-на Фомы Николаевича Фролова, раб. 4, упр. самъ владѣлецъ.

При селѣ Хотѣичахъ гребешечное зав. кр-на Николая Афанасьевича Хохлова, раб. 5, упр. самъ владѣлецъ.

При дер. Старой пуговичное зав. кр-на Степана Савельевича Шешкова, раб. 5, упр. самъ владѣлецъ.

При дер. Кругловой пуговичное зав. кр-на Климента Ивліев. Шумова, раб. 5, упр. самъ владѣлецъ.

При дер. Челоховой мѣдное зав. кр-на Семена Яковлева, раб. 5, упр. самъ владѣлецъ.

При дер. Фрязиной фарфоровый зав. мѣщ. Исаака и Филиппа Барминыхъ, раб. 35, упр. самъ владѣлецъ.

При дер. Мининой, шелко-крутильная фабр. кр-на Семена Фомича Глазкова, раб. 65, упр. самъ владѣлецъ.

При дер. Соболевой красильное зав. купца Алексѣя Герасимов. Гусева, раб. 7, упр. самъ владѣлецъ.

При дер. Кузяевой фарфоровый зав. кр-на Николая Иванов. Исаева, упр. самъ владѣлецъ.

При дер. Соболевой красильное зав. купца Ивана Симонов. Симонова, раб. 7, упр. самъ владѣлецъ.

При дер. Соболевой красильное зав. кр-на Павла Гаврилов. Симонова, раб. 3, упр. самъ владѣлецъ.

При дер. Кузяевой фарфоровый зав. куп. Марьи Антонов. Садовой, раб. 16, упр. самъ владѣлецъ.

При дер. Кузяевой фарфоро фаянсовый зав. купца Якова Герасимов. Храпунова-Нового, раб. 285, упр. самъ владѣлецъ.

При дер. Фрязиной гончарное завед. кр-на Григорія Васильев. Марѣева, раб. 3, упр. самъ владѣлецъ.

При дер. Фрязиной гончарное завед. кр-на Егора Иванов. Сонникова, раб. 2, упр. самъ владѣлецъ.

При дер. Фрязиной гончарное завед. кр-на Ивана Афанасьева, раб. 2, упр. самъ владѣлецъ.

При дер. Кузяевой гончарное зав. кр-на Ивана Ригина, раб. 2, упр. самъ владѣлецъ.

При дер. Кузяевой гончарное завед. кр-на Ивана Васильева, раб. 3, управ. самъ владѣлецъ.

При дер. Сидоровой кирпичный зав. кр-на Тимофѣя Антонова, раб. 3, упр. самъ владѣлецъ.

При дер. Перхуровой мѣдно-отливное зав. кр-на Евдокима Михайлов. Агафонова, раб. 10, упр. самъ владѣлецъ.

При дер. Дергаевой мѣдно-латунное зав. кр-на Макара Федоров. Баранщикова, раб. 11, упр. самъ владѣлецъ.

При дер. Андреевой шелко-крутильное зав. кр-на Ивана Демидов. Демидова, раб. 7, упр. самъ владѣлецъ.

При дер. Андреевой шелко-крутильное



зав. кр-на Якова Демидов. Демидова, раб. 10, упр. самъ влад.

При дер. Крупинной мѣдно-отливное зав. куп. Василя Иванов. Каталова, раб. 29, упр. самъ влад.

При дер. Аверкиевой мѣдно-латунное зав. кр-на Алексѣя Михайлов. Лаврентьева, раб. 4, упр. самъ влад.

При дер. Даниловой мѣдно-латунное зав. кр-на Ефрема Ефимов. Лукинова, раб. 6, упр. самъ влад.

При дер. Пестовой шорное зав. кр-на Ильи Нефедов. Пчелина, раб. 6, управ. самъ влад.

При дер. Пестовой шорное зав. кр-на Ивана Михайлов. Рузина, раб. 6, упр. самъ влад.

При дер. Крупинной шелко-крутильное зав. Торговаго дома М. Ф. Русаковъ съ сыновьями, раб. 70, управ. самъ влад.

При дер. Крупинной шелко-крутильное зав. купца Макара Федоров. Русакова, раб. 35, упр. самъ влад.

При дер. Левкиной мѣдно-отливное зав. кр-на Кирилла Филиппов. Тихомирова, раб. 13, упр. самъ влад.

При дер. Перхуровой мѣдно-латунное зав. кр-на Ивана Семенов. Тяпкина, раб. 10, упр. самъ влад.

При дер. Перхуровой мѣдно-латунное зав. кр-на Василя Семенов. Тяпкина, раб. 9, упр. самъ влад.

При дер. Новой мѣдно-отливное зав. кр-на Сергѣя Иванов. Фролова, раб. 8, упр. самъ влад.

При дер. Новой мѣдно-отливное зав. кр-на Артемія Михайлов. Фролова, раб. 4, упр. самъ влад.

При дер. Часовнѣ ткацкое зав. кр-на Алексѣя Федосѣев. Хромова, раб. 15, упр. самъ влад.

При дер. Крупинной мѣдно-отливное зав. кр-на Авдѣя Кириллов. Цвѣткова, раб. 9, упр. самъ влад.

При дер. Крупинной мѣдно-отливное заведение Андрея Кирилловича Цвѣткова, раб. 5, упр. самъ владѣлецъ.

При дер. Алферовой мѣдно-латун. завод. кр. Ивана Федоровича Шувалова, раб. 30, упр. самъ владѣлецъ.

При дер. Алферовой мѣдно-латун. зав. кр. Ивана Федоровича Шелуханова, раб. 9, упр. самъ влад.

При дер. Левкиной мѣдно-отлив. зав. кр. Дмитрія Кириллов. Кольчугина, раб. 2, упр. самъ влад.

При дер. Шебановой мѣдно-отлив. зав. кр. Дмитрія Никифоров. Шишкина, раб. 2, упр. самъ влад.

При дер. Левкиной мѣдно-отлив. зав. кр. Игнатія Трофимов. Рябышева, раб. 3, упр. самъ влад.

При дер. Дергаевой мѣдно-латун. зав. кр-на Ивана Федоров. Звянина, раб. 5, упр. самъ влад.

При дер. Дергаевой мѣдно-латун. зав. кр-на Кузьмы Андрианова, раб. 2, упр. самъ влад.

При дер. Дергаевой мѣдно-отл. завод. кр-на Николая Дмитриев. Звянина, раб. 2, упр. самъ влад.

При дер. Дергаевой мѣдно-отл. зав. кр-на Дмитрія Тимофѣев. Дрыгина, раб. 2, упр. самъ влад.

При дер. Часовнѣ ткацкое зав. кр-на Терентія Анисимов. Хитрова, рабоч. 2, упр. самъ влад.

При дер. Алферовой мѣдно-лат. зав. кр. Савелия Егоров. Шелуханова, раб. 3, упр. самъ влад.

При дер. Алферовой мѣдно-латун. зав. кр. Гавриила Петров. Шелуханова, раб. 2, упр. самъ влад.

При дер. Алферовой мѣдно-лат. завод. кр. Филиппа Николаева, раб. 2, управ. самъ влад.

При дер. Алферовой мѣдно-лат. зав. кр. Конона Семенова, раб. 2, упр. самъ владѣлецъ.



При дер. Даниловой мѣдно-лат. зав. кр. Федора Логинов. Прянишникова, раб. 2, упр. самъ влад.

При дер. Даниловой мѣдно-лат. зав. кр. Матвѣя Автономова, раб. 3, управ. самъ влад.

При дер. Даниловой мѣдно-лат. зав. крест. Никиты Логинов. Прянишникова, раб. 2, упр. самъ влад.

При дер. Даниловой мѣдно-отл. зав. кр. Карпа Ефимов. Лукинова, рабоч. 3, упр. самъ влад.

При дер. Даниловой мѣдно-лат. зав. кр. Прокофія Ефимов. Лукинова, раб. 3, упр. самъ влад.

При дер. Даниловой мѣдно-отл. зав. кр. Харлампія Семенова, раб. 3, управ. самъ влад.

При дер. Даниловой мѣдно-лат. зав. кр. Семена Логинов. Прянишникова, раб. 3, упр. самъ влад.

При дер. Митиной мѣдно-отлив. зав. кр. Егора Степанова, раб. 4, упр. самъ владѣлецъ.

При дер. Перхуровой мѣдно-отл. зав. кр. Архипа Карпова, раб. 3, упр. самъ владѣлецъ.

При дер. Перхуровой мѣдно-отл. зав. кр. Никиты Карпова, раб. 2, упр. самъ владѣлецъ.

При дер. Перхуровой мѣдно-отл. зав. кр. Василя Игнатова, раб. 2, упр. самъ владѣлецъ.

При дер. Пестовой мѣдно-отлив. зав. кр. Ивана Егоров. Шипакова, рабоч. 5, упр. самъ влад.

При дер. Пестовой мѣдно-отлив. зав. кр. Трофима Никифорова, раб. 2, упр. самъ влад.

При дер. Шебановой мѣдно-отл. зав. кр. Мартына Родионова, раб. 2, управ. самъ влад.

При дер. Шебановой мѣдно-отл. зав. кр. Степана Федорова, раб. 2, управ. самъ влад.

При дер. Дергаевой мѣдно-отл. зав. кр. Дениса Тимофѣев. Дрыгина, раб. 3, упр. самъ влад.

При дер. Даниловой мѣдно-лат. зав. кр. Прокофія Филиппов. Мосягина, раб. 3, упр. самъ влад.

При дер. Даниловой мѣдно-лат. зав. кр. Марка Терентьева, раб. 3, управ. самъ влад.

*2-ю стана:*

При дер. Большой Дворъ полушелк. фабр. кр. Сергѣя Ларионов. Баранова, раб. 90, упр. самъ влад.

При дер. Большой Дворъ полушелк. фабр. куп. Ефима Феоктистов. Баранова, раб. 45, упр. самъ влад.

При дер. Тимковой полушелк. фабр. кр. Дмитрія Федоров Бодрова, раб. 10, упр. самъ влад.

При дер. Гавриловой полушелк. фабр. кр. Дмитрія Максимов. Булкина, раб. 4, упр. самъ влад.

При дер. Гавриловой полушелк. фабр. кр. Григорія Дмитриев. Бѣлова, раб. 30, упр. самъ влад.

При дер. Тимковой полушелк. фабр. кр. Ивана Максимов. Куликова, раб. 30, упр. самъ влад.

При с. Успенскомъ челноч. завед. кр. Матвѣя Федоров. Коломенкина, раб. 45, упр. самъ влад.

При дер. Коробановой полушелк. фабр. кр. Федосьи Максимовны Маранушевой, раб. 60, упр. сама владѣлица.

При дер. Буньковой шерсто-бумажная фабр. куп. Семена Яковлев. Миронова, раб. 118, упр. самъ влад.

При дер. Буньковой полушер. и полушелк. фабр. куп. Михаила Анасьевича Миронова, раб. 150, упр. самъ влад.

При дер. Короваевой писче-бумажная фабр. Надежды Николаев. Митрашевской, раб. 162, упр. Губерн. Секрет. Василій Егоровичъ Троицкій.



- При дер. Андроновой полушелк. фаб. крест. Андрея Григорьев. Урывина, раб. 14, упр. самъ владѣлицъ.
- бр. Поликарпа Кузьмича Мосина, рабоч. 7, упр. самъ влад.
- При дер. Андроновой полушер. фабр. крест. Тимофея Иванов. Филиппова, раб. 30, упр. самъ владѣлецъ.
- бр. Ивана Алексѣев. Панина, раб. 90, упр. самъ влад.
- При дер. Андроновой полушелк. фаб. крест. Прокофій Абрамов. Хрящева, раб. 20, упр. самъ владѣлецъ.
- бр. Андрея Агафонов. Плохова, раб. 8, упр. самъ влад.
- При д. Андроновой полушелковая фабр. купца Василя Сергѣев. Чайкова, раб. 98, упр. самъ владѣлецъ.
- При с. Успенскомъ писче-бумажная фабр. Богородско-Успенскаго Товарищества братьевъ А., К., В. и С. Памфиловыхъ, раб. 177, упр. Сергѣй Федоров. Памфиловъ.
- При с. Успенскомъ челночное зав. крест. Алексѣя Федоров. Часова, раб. 23, упр. самъ владѣлецъ.
- При д. Слѣдовой полушелковая фабр. крестьянина Василя Ларионов. Рычажкова, раб. 14, упр. самъ владѣлецъ.
- При с. Успенскомъ челночное зав. крест. Ивана Васильев. Филиппова, раб. 60, упр. самъ владѣлецъ.
- При д. Слѣдовой полушелковая фабр. крестьянина Дмитрія Семенов Рычагова, раб. 13, упр. самъ владѣлецъ.
- При с. Успенскомъ челночное зав. крест. Василя Ксенофонов. Слѣпнева, раб. 3, упр. самъ владѣлецъ.
- При д. Слѣдовой полушелковая фабр. крестьянки Анны Федоров. Рычаговой, раб. 13, упр. сама владѣлица.
- При д. Андроновой полушелковая фабр. крест. Ивана Захаров. Кустарева, раб. 3, упр. самъ владѣлецъ.
- При д. Слѣдовой полушелковая фабр. крест. Владиміра Трифионов. Сѣрова, раб. 16, упр. самъ владѣлецъ.
- При д. Андроновой полушелковая фабр. крест. Сергѣя Иванов. Плохова, раб. 4, упр. самъ владѣлецъ.
- При д. Слѣдовой полушелковая фабр. крест. Ивана Трофимов. Сѣрова, раб. 24, упр. самъ владѣлецъ.
- При д. Андроновой бумажная фабр. крест. Ивана Лазарева, раб. 4, упр. самъ владѣлецъ.
- При д. Тимковой полушелковая фабр. крест. Василя Алексѣев. Савельева, раб. 15, упр. самъ владѣлецъ.
- При д. Андроновой полушелковая фабр. крест. Емельяна Архипов. Коклеева, раб. 9, упр. самъ владѣлецъ.
- При д. Тимковой полушелковая фабр. крест. Михаила Алексѣев. Савельева, раб. 90, упр. самъ владѣлецъ.
- При д. Коробановой полушелковая фабр. крест. Григорія Яковлев. Безрукова, раб. 9, упр. самъ владѣлецъ.
- При д. Тимковой полушелковая фабр. крест. Марьи Ивановны Семешиной, раб. 40, упр. сама владѣлица.
- При д. Коробановой полушелковая фабр. крест. Матвѣя Яковлев. Ганина, раб. 6, упр. самъ владѣлецъ.
- При д. Слѣдовой сукновальная фабр. Торговаго — Дома — Дмитрій Жучковъ съ сыновьями, раб. 17, упр. самъ владѣл.
- При д. Тимковой полушелковая фабр. крест. Василя Макарова, раб. 3, упр. самъ владѣлецъ.
- При д. Слѣдовой полушелковая фабр. крест. Степана Афанасьев. Урывина, раб. 50, упр. самъ владѣлецъ.
- При д. Тимковой полушелковая фабр. крест. Семена Зиновьева, раб. 4, упр. самъ владѣлецъ.
- При д. Слѣдовой полушелковая фабр. крест. Василя Сергѣев. Чайкова, раб. 98, упр. самъ владѣлецъ.
- При д. Тимковой полушелковая фабр. крест. Прокофій Абрамов. Хрящева, раб. 20, упр. самъ владѣлецъ.
- При д. Андроновой полушелковая фабр. купца Василя Сергѣев. Чайкова, раб. 98, упр. самъ владѣлецъ.
- При с. Успенскомъ челночное зав. крест. Алексѣя Федоров. Часова, раб. 23, упр. самъ владѣлецъ.
- При с. Успенскомъ челночное зав. крест. Ивана Васильев. Филиппова, раб. 60, упр. самъ владѣлецъ.
- При с. Успенскомъ челночное зав. крест. Василя Ксенофонов. Слѣпнева, раб. 3, упр. самъ владѣлецъ.
- При д. Андроновой полушелковая фабр. крест. Ивана Захаров. Кустарева, раб. 3, упр. самъ владѣлецъ.
- При д. Андроновой полушелковая фабр. крест. Сергѣя Иванов. Плохова, раб. 4, упр. самъ владѣлецъ.
- При д. Андроновой бумажная фабр. крест. Ивана Лазарева, раб. 4, упр. самъ владѣлецъ.
- При д. Андроновой полушелковая фабр. крест. Емельяна Архипов. Коклеева, раб. 9, упр. самъ владѣлецъ.
- При д. Коробановой полушелковая фабр. крест. Григорія Яковлев. Безрукова, раб. 9, упр. самъ владѣлецъ.
- При д. Коробановой полушелковая фабр. крест. Матвѣя Яковлев. Ганина, раб. 6, упр. самъ владѣлецъ.
- При д. Тимковой полушелковая фабр. крест. Василя Макарова, раб. 3, упр. самъ владѣлецъ.
- При д. Тимковой полушелковая фабр. крест. Семена Зиновьева, раб. 4, упр. самъ владѣлецъ.
- При д. Тимковой полушелковая фабр. крест. Василя Сергѣев. Чайкова, раб. 98, упр. самъ владѣлецъ.



крест. Ивана Григорьева, раб 7, упр. самъ владѣлецъ.

При д. Тимковой полушелковая фабр. крест. Ивана Иванов. Кудряшева, раб. 8, упр. самъ владѣлецъ.

При д. Тимковой полушелковая фабр. крест. Николая Андрианова, раб. 7, упр. самъ владѣлецъ.

При д. Тимковой полушелковая фабр. крест. Филиппа Иванова, раб. 5, упр. самъ владѣлецъ.

При д. Гавриловой полушелковая фабр. крест. Махаила Ѳомина Булкина, раб. 9, упр. самъ владѣлецъ.

При д. Алексѣевой полушелковая фабр. крест. Петра Борисова, раб. 6, упр. самъ владѣлецъ.

При д. Алексѣевой полушелковая фабр. крест. Николая Михайлова, раб. 7, упр. самъ владѣлецъ.

При д. Алексѣевой полушелковая фабр. крест. Григорія Акимов. Мушкина, раб. 4, упр. самъ владѣлецъ.

При д. Алексѣевой полушелковая фабр. крест. Павла Григорьева, раб. 4, упр. самъ владѣлецъ.

При д. Дальней полушелковая фабр. крест. Якова Иванов. Пичушкина, раб. 6, упр. самъ владѣлецъ.

При д. Дальней полушелковая фабр. крест. Матвѣя Иванов. Пичушкина, раб. 3, упр. самъ владѣлецъ.

При д. Слѣдовой полушелковая фабр. крест. Федора Иванов. Бурунова, раб. 7, упр. самъ владѣлецъ.

При д. Слѣдовой полушелковая фабр. крест. Владиміра Михѣева, раб. 7, упр. самъ владѣлецъ.

При д. Слѣдовой полушелковая фабр. крест. Алексѣя Иванов. Рычажкова, раб. 4, упр. самъ владѣлецъ.

При д. Слѣдовой полушелковая фабр. крест. Семена Иванова, раб. 4, упр. самъ владѣлецъ.

При д. Слѣдовой полушелковая фабр.

крест. Никиты Исакова, раб. 7, упр. самъ владѣлецъ.

При д. Слѣдовой полушелковая фабр. крест. Никифора Терентьева, раб. 6, упр. самъ владѣлецъ.

При д. Слѣдовой полушелковая фабр. крест. Петра Трофимова, раб. 8, упр. самъ владѣлецъ.

При д. Слѣдовой полушелковая фабр. крест. Тимофѣя Сергѣева, раб. 7, упр. самъ владѣлецъ.

При д. Слѣдовой полушелковая фабр. крест. Махаила Купріянова, раб. 6, упр. самъ владѣлецъ.

При д. Слѣдовой полушелковая фабр. крест. Максима Игнатьева, раб. 5, упр. самъ владѣлецъ.

При дер. Слѣдовой полушелковая фаб. кр-на Петра Степанова, раб. 4, управ. самъ влад.

При дер. Слѣдовой полушелковая фаб. кр-на Нестера Иванова, раб. 5, управ. самъ влад.

При дер. Слѣдовой полушелковая фаб. кр-на Ивана Гаврилова, раб. 3, управ. самъ влад.

При дер. Гавриной бумажная фабр. кр на Тихона Ефимов. Кустарева, раб. 3, упр. самъ влад.

При дер. Большой Дворъ полушелковая фабр. кр-на Ивана Петров. Мухина, раб. 3, упр. самъ влад.

При дер. Грибаниной полушелковая фабр. кр-на Ивана Афанасьев. Смирнова, раб. 6, упр. самъ влад.

При дер. Кузнецахъ полушерстяная и бумажн. фабр. К<sup>о</sup> Богородско Глуховской мануфактуры, раб. 545, упр. кр-нъ Иванъ Павловъ Перовъ.

При дер. Тимковой полушелковая фаб. кр-на Платона Григорьев. Глобина, раб. 8, упр. самъ влад.

При дер. Слѣдовой полушелковая фаб. кр-на Ивана Николаев. Казанцева, раб. 6, упр. самъ влад.



При дер. Копниной картофельно-терочное зав. кр-на Михаила Михайлов. Александрова, раб. 8, упр. самъ влад.

При дер. Новой бумажно-льняная фаб. кр-на Павла Тимофѣев. Ариометчикова, раб. 8, упр. самъ влад.

При селѣ Каменкахъ коврово-ткацкая и мѣшечная фаб. купца Петра Григорьев. Брунова, раб. 200, упр. Иозефъ Феликсъ Гудаковскій и Григорій Бруновъ.

При дер. Бѣлой кирпичный зав. кр-на Михаила Николаев. Брусникина, раб. 18, упр. самъ влад.

При дер. Бѣлой кирпичный зав. кр-на Якова Николаев. Брусникина, раб. 15, упр. самъ влад.

При дер. Вишняковой кирпичный зав. кр-на Ивана Иванов. Батурина, раб. 12, управ. самъ влад.

При селѣ Кудиновѣ кирпичный зав. кр-на Егора Алексѣев. Вдовина, рабоч. 17, упр. самъ влад.

При селѣ Кудиновѣ кирпичный зав. кр-на Гавриила Федоров. Жохова, раб. 49, упр. самъ влад.

При селѣ Кудиновѣ кирпичный зав. кр-на Алексѣя Евдокимов. Жохова, раб. 17, упр. самъ влад.

При дер. Вишняковой кирпичный зав. кр-на Ивана Никитича Кулакова, рабоч. 19, упр. самъ влад.

При селѣ Кудиновѣ кирпичный зав. кр-на Николая Николаев. Казеннова, раб. 12, упр. самъ влад.

При дер. Вишняковой кирпичный зав. кр-на Якова Егоров. Калашникова, раб. 12, упр. самъ влад.

При дер. Вишняковой кирпичный зав. кр-на Василия Павлов. Калашникова, раб. 15, упр. самъ влад.

При дер. Вишняковой кирпичный зав. кр-на Григорія Ларионова, раб. 20, упр. самъ влад.

При дер. Дятловкѣ полушерстяная фаб.

кр. Матвѣя Семенов. Масленникова, раб. 39, упр. самъ влад.

При селѣ Васильевѣ кирпичный зав. кр-на Василия Филиппов. Мазова, раб. 15, упр. самъ влад.

При селѣ Милетахъ бумажно-льняная фабр. кр-на Сергѣя Ильича Орлова, раб. 15, упр. самъ влад.

При селѣ Милетахъ бумажно-льняная фабр. кр на Герасима Ильича Орлова, раб. 12, упр. самъ влад.

При дер. Пуршевѣ полушерстяная фаб. кр на Якова Ларионов. Пяткова, раб. 12, упр. самъ влад.

При дер. Горкахъ гончарное зав. Поч. Гражд. Нины Богданов Степановой, раб. 25, упр. купеч. сынъ Александръ Владиміров. Гудаковскій.

При селѣ Кудиновѣ кирпичный зав. кр-на Демиды Павлов. Трещалина, раб. 26, упр. самъ влад.

При селѣ Кудиновѣ кирпичный зав. кр-на Ѳедора Павлов. Трещалина, раб. 34, упр. самъ влад.

При дер. Бѣлой кирпичный зав. кр-на Тимофѣя Сафронов. Трещалина, раб. 17, упр. самъ влад.

При дер. Бѣлой кирпичный зав. кр-на Харитона Сафронов. Трещалина, раб. 15, упр. самъ влад.

При дер. Бѣлой кирпичный зав. кр-на Федора Сафронов. Трещалина, раб. 14, упр. самъ влад.

При дер. Вишняковой кирпичный зав. кр-на Ивана Антонов. Цыпина, раб. 10, упр. самъ влад.

При селѣ Васильевѣ кирпичный зав. кр-на Василия Петров. Чумакова, раб. 16, упр. самъ влад.

При дер. Бѣлой кирпичный зав. кр-на Трофима Платонов. Заботина, раб. 10, упр. самъ влад.

При дер. Дятловкѣ полушерстяная фабр. Константина Гавриловича Муравлева, раб. 5, упр. самъ влад.



При дер. Дятловкѣ полушерстяная и полшелковая фабр. Сергѣя Андреевича Масленникова, раб. 8, упр. самъ влад.

При дер. Соболихѣ полушерстяная фабр. Кузьмы Михайловича Баранкина, раб. 4, упр. самъ влад.

При дер. Бадѣевой ткацко-парчевая фабр. кр-на Александра Матвѣевича Дергачева, раб. 5, упр. самъ влад.

При дер. Бадѣевой ткацко-парчевая фабр. кр-на Андрея Матвѣевича Дергачева, раб. 5, упр. самъ влад.

При дер. Бадѣевой ткацко-парчевая фабр. Михаила Федоровича Шамшина, раб. 6, упр. самъ влад.

При дер. Вишняковой кирпичный зав. кр-на Александра Иванова. Кулакова, раб. 4, упр. самъ влад.

При дер. Вишняковой кирпичный зав. кр-на Ефима Алексѣев. Васильева, раб. 4, упр. самъ влад.

При дер. Вишняковой кирпичный зав. Степана Яковл. Ратникова, раб. 5 упр. самъ влад.

При дер. Черепковой кирпичный зав. кр-на Кориѣя Никол. Милова, раб. 6, упр. самъ влад.

При с. Кудиновѣ кирпичный заводъ кр. Ефима Ефимов. Галкина, раб. 4, упр. самъ влад.

При с. Кудиновѣ кирпичный заводъ кр. Прокофія Алексѣев. Сотскова, раб. 4, упр. самъ влад.

При с. Кудиновѣ кирпичный заводъ кр. Ивана Семенов. Елисѣева, раб. 5, упр. самъ влад.

При дер. Сафоновой кирпичный заводъ кр. Семена Иванов. Носикова, раб. 4, упр. самъ влад.

При дер. Федоровой шелковая-фабр. кр. Акима Власов. Зайцева, раб. 12, упр. самъ влад.

При дер. Дубровѣ бумажная фабр. кр. Дорофей Федотов. Мышкина, рабоч. 11, упр. самъ влад.

При дер. Дубровѣ шелковая фабр. кр. Мартына Федоров. Нажесткина, раб. 14, упр. самъ влад.

При дер. Демидовой полушерстяная фабр. кр. Ивана Ферапонтов. Лебедева, раб. 6, упр. самъ влад.

При дер. Малиновой бумажная фабр. кр. Николая Афанасьев. Мартынова, раб. 8, упр. самъ влад.

При дер. Малиновой бумажная фабр. кр. Ивана Антонов. Чугайкина, раб. 4, упр. самъ влад.

При дер. Алексуниной шелковая фабр. кр. Леонтія Федоров. Леонтьева, рабоч. 10, упр. самъ влад.

При с. Крестовоздвиженскомъ шелково-ткацкая фабр. Торговаго Дома Н., Л. и Н. брат. Брашнины, раб. 241, упр. Никита Сергѣев. Брашнинъ.

При с. Крестовоздвиженскомъ шелково-ткацкая фабр. куп. Ларіона Никаноров. Брашнина, упр. самъ влад.

При с. Крестовоздвиженскомъ шелково-ткацкая фабр. куп. Лаврентія Сергѣев. Брашнина, рабоч. 60, упр. Александръ Лаврентьев. Брашнинъ.

При с. Зуевѣ бумаго-ткацкое и красильное завед. Торговаго Дома подъ фирм. И., М., П., Я. и Ф. Зимины, раб. 346, упр. Яковъ Купріянов. Зиминъ.

При селѣ Крестовоздвиженскомъ красно-отбѣльное завед. Торговаго Дома подъ фирмою И., М., П., Я. и Ф. Зиминныхъ, раб. 657, упр. Яковъ Купріянов. Зиминъ.

При с. Зуевѣ ткацко-ручная и пунцово-красильная фабр. Товарищества Зуевской Мануфактуры И. Н. Зимина, раб. 500, упр. кр. Афанасій Павлов. Галкинъ.

При селѣ Зуевѣ бумажная фабр. куп. Григорія Ефимов. Зимина, раб. 160, упр. самъ влад.

При с. Зуевѣ аппретурное завед. мѣщ. Иллариона Иванов. Кононова, упр. самъ владѣлецъ.



При с. Зуевъ мыловаренный заводъ мѣщ. Василя Агафонов. Кононова, раб 10, упр. самъ влад.

При селѣ Зуевъ химическій зав. мѣщ. Василя Агафон. Кононова, раб 10, упр. самъ влад.

При селѣ Зуевъ пунцово-ситце-набивная фабр. К<sup>о</sup> Богородско-Глуховской Мануфактуры, раб. 649, упр. кр-нѣ Герасимъ Яковл. Тумановъ.

При селѣ Зуевъ аппретурное завед. мѣщ. Василя Иванов. Орлова, раб. 7, упр. самъ влад.

При селѣ Крестовоздвиженскомъ шелково-ткацкая фабр. купца Егора Андреев. Паршина, раб. 8, упр. самъ влад.

При селѣ Зуевъ пунцово-красильная фабр. купца Ивана Иванов. Соколова, раб. 245, упр. кр-нѣ Иванъ Никол. Онуфриевъ.

При селѣ Зуевъ бумаго-шелково-шерстяная фабр. купца Матвѣя Данилов. Шуванова, раб. 122, упр. самъ влад.

При селѣ Зуевъ шелково ткацкая фабр. куп. Милетія Данилов. Шуванова, раб. 11, упр. Василій Милет Шувановъ.

При дер. Корневой платочно-набивная фабр. кр-на Ивана Петров. Абрамова, раб. 80, упр. самъ влад.

При дер. Корневой бумаго-ткацк. фабр. Торговаго Дома Финногенъ Сидоровъ съ сыновьями, раб. 370, упр. куп. Кузьма и Иванъ Финноген. Сидоровы.

При дер. Юдиной пунцово-набивная фабр. куп. Василя Семенов Щербакова, раб. 70, упр. куп. сынъ Гаврииль Васильев. Щербаковъ.

При дер. Игнатьевой химическое зав. Торговаго Дома А. Штефно и В. Аплетинъ, раб. 6, упр. самъ влад.

При дер. Рахмановой химическое зав. Почет. Гражд. Екатерины Корнѣев. Ермаковой, раб. 90, упр. куп. братъ Иванъ Корнѣев. Быковскій.

При дер. Рахмановой парчевая фабр.

кр на Ивана Прохоров. Заглодина, раб. 90, упр. кр-нѣ Николай Иванов. Заглодинъ.

При дер. Рахмановой парчевая фабр. кр-на Антона Тимофѣев. Колонина, раб. 38, упр. кр-нѣ Аристархъ Антоцов. Колонинъ.

При дер. Рахмановой парчевая фабр. кр-на Никиты Максим. Заглодина, раб. 8, упр. самъ влад.

При дер. Рахмановой парчевая фабр. кр-на Кирилла Максимов. Заглодина, раб. 6, упр. самъ влад.

При дер. Рахмановой парчевая фабр. кр-на Федота Авдѣев. Зорина, раб. 10, упр. самъ влад.

При дер. Рахмановой парчевая фабр. кр на Гавриила Авдѣев. Зорина, раб. 4, упр. самъ влад.

При селѣ Казанскомъ парчевая фабр. кр. Николая Филиппов Сампыкова, раб. 14, упр. самъ влад.

При селѣ Казанскомъ парчевая фабр. кр на Демида Григорьев. Маслоза, раб. 12, упр. кр-нѣ Иванъ Демидов. Маслозь.

При селѣ Казанскомъ парчевая фабр. крест. Евдокии Тимофѣевны Вишькиной, раб. 35, упр. кр-нѣ Василя Алексѣев. Вишькинъ.

При селѣ Казанскомъ парчевая фабр. купца Филиппа Егоров. Рудакова, раб. 36, упр. кр-нѣ Алексѣй Филипповичъ Рудаковъ.

При с. Казанскомъ парчевая фабр. куп. Никифора Марков. Вишькина, раб. 50, упр. кр-нѣ Давыдъ Агаф Рудаковъ.

При селѣ Казанскомъ парчевая фабр. крест. Григорія Дмитріев. Салтыкова, раб. 17, упр. кр-нѣ Алексѣй Григорьев. Салтыковъ.

При с. Казанскомъ парчевая фабр. крест. Ивана Федорова Горшкова, раб. 9, упр. самъ влад.

При селѣ Казанскомъ парчевая фабр. крест. Якова Дмитріев. Салтыкова, раб. 16, упр. самъ влад.



При дер. Филимоновой бумаго-ткацкая фаб. крест. Михея Филимонов. Кабанова, раб. 8, упр. самъ влад.

При дер. Филимоновой бумаго-ткацкая фаб. крест. Павла Филимонов. Кабанова, раб. 7, упр. самъ влад.

При дер. Филимоновой полушелковая фаб. крест. Василя Степанов. Бадина, раб. 3, упр. самъ влад.

При дер. Филимоновой полушелковая фаб. крест. Егора Афанасьев. Соколикова, раб. 25, упр. кр-нъ Алексѣй Егор. Соколиновъ.

При дер. Филимоновой полушелковая фаб. Торговаго Дома П., Ф и В. Соколиковы, раб. 30, упр. мѣщане: Иванъ Муи и Федоръ Керинъ.

При дер. Крѣулиной парчевая фаб. крест. Евдокима Степанов. Лапина, раб. 4, упр. самъ влад.

При дер. Крѣулиной парчевая фаб. крест. Федора Семенов. Ваталина, раб. 8, управ. самъ влад.

При дер. Куровой бумаго-ткацкая фаб. крест. Никиты Павлов. Ларионова, раб. 4, упр. самъ влад.

При дер. Сониной парчевая фаб. крест. Петра Гаврилова, раб. 4, упр. самъ влад.

При дер. Сониной парчевая фаб. крест. Егора Васильев. Тошкова, раб. 4, упр. самъ влад.

При дер. Сониной парчевая фаб. крест. Алексѣя Максимов. Павлинова, раб. 6, упр. самъ влад.

При дер. Игнатьевой полушелковая фаб. крест. Гавриила Матвѣев. Гольцова, раб. 4, упр. самъ влад.

При дер. Игнатьевой полушелковая фаб. крест. Николая Яковлев. Баранова, упр. крест. Иванъ Яковлев. Барановъ.

При дер. Грибановой парчевая фаб. крест. Никиты Прохоров. Бокова, раб. 5, упр. самъ влад.

При дер. Грибановой парчевая фаб. крест. Василя Прохоров. Бокова, раб. 14, упр. самъ влад.

При дер. Грибановой парчевая фаб. крест. Тимофея Прохоров. Бокова, раб. 4, упр. самъ влад.

При дер. Грибановой парчевая фаб. крест. Романа Алексѣев. Бокова, раб. 4, упр. самъ влад.

При дер. Грибановой красильное зав. крест. Михаила Прохоров. Зазубина, раб. 4, упр. самъ влад.

При дер. Субботиной парчевая фаб. крест. Кондратія Иванова. Монахова, раб. 5, упр. самъ влад.

При дер. Субботиной парчевая фаб. крест. Егора Михайлов. Борисова, раб. 16, упр. самъ влад.

При д. Малыгиной парчевая фабр. крест. Степана Емельянов. Подкопаева, раб. 20, упр. самъ владѣлецъ.

При д. Малыгиной парчевая фабр. крест. Дмитрія Емельянов. Подкопаева, раб. 16, упр. крест. Ефимъ Дмитріев. Подкопаевъ.

При д. Игнатовой парчевая фабр. крест. Абрама Семсвов. Трубочкина, раб. 4, упр. самъ владѣлецъ.

При д. Игнатовой парчевая фабр. крест. Кузьмы Кондратьев. Трубочкина, раб. 4, упр. самъ владѣлецъ.

При д. Городкѣ бумаго-ткацкая фабр. крест. Кирилла Иванов. Сахарова, раб. 5, упр. самъ владѣлецъ.

При д. Городкѣ полушелковая фабр. крест. Алексѣя Никитина Кудина, раб. 18, упр. самъ владѣлецъ.

При д. Улитиной гончарное зав. крест. Ивана Осипов. Агапова, раб. 17, упр. самъ владѣлецъ.

При д. Улитиной гончарное зав. крест. Федота Анофріев. Агапова, раб. 12, упр. самъ владѣлецъ.

При д. Улитиной бумаго-ткацкая фабр. крест. Афанасія Ефимов. Голубева, раб. 8, упр. самъ владѣлецъ.

При д. Козловой бумаго-ткацкое и красильное зав. крест. Андрея Семсвов. Горячева, раб. 5, упр. самъ владѣлецъ.



При д. Коровиной бумаго-ткацкое и крас. зав. крест. Федора Семенов. Дерягина, раб. 4, упр. самъ владѣлецъ.

При д. Козловой бумаго-ткацкое и красильное зав. крест. Петра Федотов. Колонина, раб. 8, упр. самъ владѣлецъ.

При д. Козловой бумаго-ткацкое и красильное зав. крест. Максима Федотов. Колонина, раб. 3, упр. самъ владѣлецъ.

При д. Коровиной бумаго-ткацкое и красильное зав. крест. Никиты Аммосов. Климова, раб. 4, упр. самъ владѣлецъ.

При станціи Дрезна голландское завед. крест. Григорія Иванов. Калинина, раб. 7, упр. самъ владѣлецъ.

При д. Юркиной бумаго-ткацкое и красильное зав. крест. Лаврент. Игнатьев. Наумова, раб. 4, упр. самъ владѣлецъ.

При д. Назарьевой гончарное и кирпичное зав. крест. Ивана Лаврентьев. Рязанова, раб. 17, упр. самъ владѣлецъ.

При дер. Щекотовой бумажно-ткацкая фабр. крест. Изота Антонов. Сидорова, раб. 7, упр. самъ владѣлецъ.

При д. Щекотовой бумаго-ткацкая фабр. крест. Павла Васил. Сидорова, раб. 8, упр. самъ владѣлецъ.

При д. Савостьяновой бумаго-ткацкое красильное и голландское зав. купца Герасима Федотов Тряпкина, раб. 160, упр. самъ владѣлецъ.

При д. Назарьевой химическій зав. купчихи Ирины Куприяновой Уриной, раб. 7, упр. купеческій сынъ Андріянъ Григор. Уринъ.

При д. Козловой бумаго-ткацкая фабр. крест. Дорофѣя Филиппов. Какушкина, раб. 8, упр. самъ владѣлецъ.

При дер. Бяльковой бумаго-ткацкая фабр.—кр.—Василія-Петровича Балакина, раб. 6, упр. самъ влад.

При дер. Стремянниковой бумаго-ткац. фабр. кр. Аксена Петров. Валаева, раб. 6, упр. самъ влад.

При дер. Коровиной крас. завед. кр.

Власа Иванов. Кислова, раб. 3, управ. самъ влад.

При дер. Терениной бумаго-ткац. фабр. кр. Лазаря Игнатьев. Кривенкова, раб. 4, упр. самъ влад.

При дер. Коровиной крас. завед. кр. Егора Аммосов. Климова, раб. 3, управ. самъ влад.

При дер. Горбачихъ кирпич. зав. кр. Семена Васильев Кондакова, рабоч. 3, упр. самъ влад.

При станціи Дрезна химич. зав. кр. Дмитрія Иванов. Новикова, раб. 2, упр. самъ влад.

При дер. Логиновой гонч. и кирпич. завед. кр. Федота Михайловича Пучина, раб. 3, упр. самъ влад.

При дер. Терениной бумаго-ткац. фабр. Ефима Никифоров. Подковкина, раб. 5, упр. самъ влад.

При дер. Щекотовой бумаго-ткацкая фабр. кр. Михаила Изотов. Сидорова, раб. 6, упр. самъ влад.

При дер. Большое Кишнево крас. зав. Елизара Федоровича Теленкова, раб. 3, упр. самъ влад.

При дер. Ефимовой бумаго-ткац. фабр. кр. Федора Михайлов. Тарасова, рабоч. 5, упр. самъ влад.

При дер. Савостьяновой крас. завед. кр. Никиты Евсѣев. Чиварзина, раб. 3, упр. самъ влад.

При дер. Ефимовой гонч. и кирп. зав. кр. Ивана Евсѣев. Чиварзина, рабоч. 5, упр. самъ влад.

При погостѣ Петра и Павла шелково-ткац. фабр. Варвары Никит. Кокориной, раб. 60, упр. сама влад.

При дер. Ельнѣ парусин. фабр. кр.-на Никифора Лукьянова, раб. 4, упр. самъ владѣлецъ.

При дер. Афонасовой плисорѣз. фабр. кр. Андрея Николаев. Власова, раб. 22, упр. самъ влад.

При дер. Афонасовой ленточ. шелково-



ткац. фабр. 1 гил куп. Ивана Васильевича Вороцкова, раб. 30, управ самъ владѣлецъ.

При дер. Балобоновой шелковая фабр. кр. Якова Никит. Чадина, раб. 30, упр. самъ влад.

При дер. Балобоновой шелк. фаб. кр. Степана Васильев. Липина, раб. 23, упр. самъ влад.

При дер. Балобоновой крас зав. кр. Ивана Николаевича Лылина, рабоч. 2, упр. самъ влад.

При дер. Балобоновой шелковая фабр. кр. Петра Андреев. Блохина, рабоч. 7, упр. самъ влад.

При дер. Балобоновой шелково-ткац. фабр. Василя Александров. Вакурова, раб. 2, упр. самъ влад.

При дер. Балобоновой парусинная фабрика кр на Василя Филин. Малькова, раб. 11, упр. самъ владѣлецъ.

При дер. Бездѣдовой шелково-ткацкая фабрика кр-на Андрея Иванов. Колкунова, раб. 12, самъ владѣлецъ.

При дер. Бездѣдовой шелково-ткацкая фабрика кр-на Семена Карпов. Гвардейцева, раб. 9, упр. самъ владѣлецъ.

При дер. Бездѣдовой шелково-ткацк. фабрика кр-на Алексѣя Федоров. Горшкова, раб. 10, упр. самъ владѣлецъ.

При дер. Бездѣдовой, шелково-ткацк. фабрика кр-на Петра Дмитріев. Игнатова, раб. 9, упр. самъ владѣлецъ.

При дер. Бездѣдовой шелково-ткацк. фабрика кр-на Василя Лукьянов. Самсонова, раб. 9, упр. самъ владѣлецъ.

При дер. Абориной шелково-ткацкая фабрика кр-на Никиты Алексѣев. Тихонова, раб. 9, упр. самъ владѣлецъ.

При дер. Подвязной шелково-ткацкая фабрика кр-на Григорія Семенов. Носкова, раб. 14, упр. самъ владѣлецъ.

При дер. Псарькахъ шелково-ткацкая фабрика кр-на Михаила Владиміров. Лохматова, раб. 9, упр. самъ владѣлецъ.

При дер. Марьиной шелково-ткацкая фабрика кр-на Константина Николаев. Власова, раб. 9, упр. самъ владѣлецъ.

При дер. Ивашевой шелково-ткацкая фабрика кр-на Сергѣя Иванов. Суровѣгина, раб. 9, упр. самъ владѣлецъ.

При дер. Ивашевой шелково-ткацкая фабрика кр-на Федора Степанов. Коротенькова, раб. 10, упр. самъ владѣлецъ.

При дер. Ивашевой шелково-ткацкая фабрика кр-на Никиты Автономова, раб. 8, упр. самъ владѣлецъ.

При дер. Ивашевой шелково-ткацкая фабрика кр-на Ивана Алексѣев. Волкова, раб. 9, упр. самъ владѣлецъ.

При дер. Ивашевой шелково-ткацкая фаб. кр-на Якова Александрова, рабоч. 9, упр. самъ владѣлецъ.

Близь дер. Доможировой заводъ гарнаго масла купца Ивана Александров. Прокофьева, раб. 6, упр. самъ владѣлецъ.

*Въ Обуховской подгородной слободѣ:*

Ковровая и парусинная фабрика купца Михаила Матвѣев. Брунова, раб. 300, упр. Юсифъ Михайлов. Бруновъ.

Суконная фабрика Торговаго Дома. Анисима Тюляева съ Сыновьями, упр. Николай Иванов. Тюляевъ Потом. Почет. Гражд.

Парусинная фабрика мѣщанина Ивана Васильев. Брунова, рабоч. 8, упр. самъ владѣлецъ.

Парусинная фабрика мѣщанина Степана Дмитріев. Простякова, раб. 3, упр. самъ владѣлецъ.

Парусинная фабрика мѣщанина Павла Егоров. Сухова, раб. 4, упр. самъ владѣлецъ.

Парусинная фабрика мѣщанина Ивана Егоров. Сухова, раб. 8, упр. самъ владѣлецъ.

Парусинная фабрика мѣщанина Петра Егоров. Сухова, раб. 8, упр. самъ владѣлецъ.



Парусинная фабрика мѣщан. Алексѣя Петров. Тулякова, рабоч. 8, упр. самъ владѣлецъ.

Парусинная фаб. мѣщан. Василя Иванов. Бѣлянина, раб. 7, упр. самъ влад.

Парусинная фаб. мѣщ. Михаила Васильев. Никифорова, раб. 14, упр. самъ влад.

Парусинная фаб. мѣщ. Марьи Алексѣев. Чистовой, раб. 8, упр. самъ влад.

Парусинная фаб. мѣщан. Александра Павлов. Лаптева, раб. 2, управ. самъ влад.

Парусинная фаб. мѣщ. Алексѣя Константинов. Дикарева, раб. 4, упр. самъ влад.

Парусинная фаб. мѣщ. Анны Васильев. Бруновой, раб. 8, упр. самъ влад.

Парусинная фаб. мѣщ. Ивана Васильев. Тулякова, раб. 6, упр. самъ влад.

Парусинная фаб. мѣщ. Петра Васильев. Лаптева, раб. 8, упр. самъ влад.

Тесемочная и парусинная фаб. мѣщ. Ивана Егоров. Царева, раб. 8, управ. самъ влад.

Тесемочная и парусинная фабр. мѣщ. Алексѣя Алексѣев Тулякова, рабоч. 8, упр. самъ влад.

Тесемочная фаб. мѣщ. Марьи Иванов. Поляновой, раб. 8, упр. сама влад.

Тесемочная фаб. мѣщан. Александры Ивановны Туляковой, раб. 8, упр. сама влад.

При Купавинской слободѣ химическій зав, торговаго дома «П. Малютина сыновей», раб. 182, упр. инжен. технол. Алексѣй Ефимов. Луковниковъ.

*Въ Купавинской подюрной слободѣ:*

Суконная фаб. Това-ва бр. Бабниныхъ, раб. 1200, упр. русскій поддан. Иванъ Карлов. Менцингеръ.

*3-ю стана:*

При селѣ Стромьни полубархатная, атласная фаб. Василя Григорьев. Булатова, раб. 32, упр. самъ влад.

При дер. Парѣевой шелково-ткацк. фаб. купца Якова Агѣевича Зайцева, рабоч. 160, упр. самъ влад.

При дер. Ереминой полубархатная фаб. кр-на Федора Солдатенкова, раб. 40, упр. самъ влад.

При дер. Бесѣдахъ шелково-ткацкая фаб. Торговаго Дома Симона и К°, раб. 55, упр. кр-нъ Федоръ Осипов. Осиповъ.

При селѣ Стромьни шелково-ткацкая фаб. кр-на Петра Павлов. Фаева, раб. 30, упр. самъ влад.

При дер. Ереминой полунешелковая фаб. кр-на Максима Тимофѣев. Березина, раб. 4, упр. самъ влад.

При дер. Мавринѣ полунешелковая фаб. кр-на Степана Нестеров. Брунова, раб. 10, упр. самъ влад.

При селѣ Стояновѣ полунешелковая фаб. кр-на Матвѣя Степанов. Баруздина, раб. 8, упр. самъ влад.

При селѣ Стромьни полунешелковая фаб. кр-на Петра Никифоров. Вакина, рабоч. 8, упр. самъ влад.

При дер. Горбунахъ полунешелковая фаб. кр-на Сергѣй Кириллова, раб. 16, упр. самъ влад.

При дер. Бобрахъ полунешелковая фаб. кр-на Егора Артамонов. Коровина, раб. 9, упр. самъ влад.

При д. Горбунахъ бумажная фаб. кр. Ильи Кириллова, рабоч. 14, упр. самъ влад.

При дер. Ереминой полунешелковая фаб. кр. Василя Григ. Куркина, раб. 6, упр. самъ владѣлецъ.

При с-цѣ Могутовѣ полунешелковая фаб. кр. Агѣя Леонова, раб. 7, упр. самъ владѣлецъ.

При дер. Ботовой полунешелковая фаб.



Тимофѣя Гаврилов. Морозова раб 16, упр. самъ влад.

При д. Глазунахъ полушелковая фаб. кр. Алексѣя Михайлова, раб. 8, управл. самъ владѣлецъ.

При д. Аксеновой полушелковая фаб. кр. Василя Лаврентьев Мариначъ, раб. 16, упр. самъ влад.

При д. Аксеновой бумажная фаб. кр. Якова Констант. Мариначъ, раб. 4, упр. самъ влад.

При дер Аксеновой бумажная фаб. кр. Матвѣя Констант. Мариначъ, рабоч. 6, упр. самъ влад.

При д. Аксеновой бумажная фаб. кр. Василя Констант. Мариначъ, раб. 3, упр. самъ влад.

При д. Аксеновой бумажная фаб. кр. Василя Герасимов. Рысина, раб. 15, упр. самъ влад.

При д. Ереминой полушелковая фаб. кр. Василя Андреев Солдатенкова, раб. 11, упр. самъ влад.

При д. Ереминой полушелковая фаб. кр. Тимофѣя Иванов. Солдатенкова, раб. 4, упр. самъ владѣлецъ.

При д. Ереминой полушелковая фаб. запас. рядов. Петра Федоров. Солдатенкова, раб. 4, упр. самъ влад.

При с. Стромьни полушелковая фаб. кр. Константина Ефимов. Соколова, раб. 14, упр. самъ владѣлецъ.

При с. Стромьни полушелк. фаб. кр. Василя Алексѣев Спирина, раб. 8, упр. самъ влад.

При д. Горбунахъ полушелк. фаб. кр. Петра Титова, раб. 7, упр. самъ влад.

При д. Фрязиной шелковая фаб. Торговаго Дома бр. Максима и Федора Кондрашевыхъ, раб. 198, упр. самъ влад.

При с. Гребневѣ шелковая фаб. Торговаго Дома бр. Максима и Федора Кондрашевыхъ, раб. 82, упр. самъ влад.

При с. Гребневѣ шелковая фаб. куп.

Григорія Егоров. Бочарова, раб. 24, упр. самъ влад.

При д. Новой шелково-ткацкая фаб. кр. Ивана Иванов Лиханова, раб. 30, упр. самъ влад.

При д. Новой шелковая фаб. кр. Дмитрія Иванов. Лиханова, раб. 16, управ. самъ владѣл.

При с. Трубинѣ шелковая фаб. кр. Василя Федоров. Кузнецова, раб. 17, упр. самъ влад.

При с. Трубинѣ шелковая фаб. куп. Ивана Филиппов. Бочарова, раб. 160, упр. самъ владѣлецъ.

При с. Трубинѣ шелковая фабр. купца Михаила Кириллов. Вискова, раб. 40, упр. самъ владѣлецъ.

При д. Чижевой бумажно-ткацкая фабр. купца Семена Петров. Волкова, раб. 12, упр. самъ владѣлецъ.

При д. Слободѣ полушелковая фабр. купца Ильи Иванов. Бирюкова, раб. 40, упр. самъ владѣлецъ.

При д. Слободѣ полушелковая фабр. кр-на Алексѣя Петров. Зиничева, раб. 70, упр. тамъ владѣлецъ

При д. Слободѣ полушелковая фабр. кр-на Василя Афанасьев. Крюкова, раб. 20, упр. самъ владѣлецъ

При с. Гребневѣ полушелковая фабр. кр-на Василя Иванов. Вахламова, раб. 16, упр. самъ владѣлецъ.

При с. Богословѣ бумажно-ткацкая фаб. кр-на Петра Иванов. Калугина, раб. 50, упр. самъ владѣлецъ.

При д. Щелковой шелково-ткацкая фабр. Торговаго Дома Л. Лезерсона и Г. Пацукова. раб. 430, упр. Либавскій гражданинъ Левъ Дмитріев. Лезерсонъ,

При д. Щелковой суконная фабр. Торговаго Дома Синицына сыновей, раб. 324, упр. купецъ Герасимъ Иванов. Синицынъ.

При д. Щелковой красильное зав. купца



Алексѣя Яковлев. Полянова, раб. 200, упр. самъ владѣлецъ.

При д. Щелковой шелковая фабр. Торговаго Дома „С. Д. Зубнова и К“, раб. 295, упр. мѣщанинъ Сергѣй Алексѣев. Челноковъ.

При д. Слободѣ полушелковая фабр. кр-на Андрея Ильина Бирюкова раб. 40, упр. самъ владѣлецъ.

При д. Кожиной полушелковая фабр. кр-на Ивана Иванов. Митрофанова, раб. 35, упр. самъ владѣлецъ.

При с. Трубинѣ шелковая фабр. мѣщ. Павла Степанов. Авдокачева, раб. 8, упр. самъ владѣлецъ.

При с. Трубинѣ шелковая фабр. мѣщ. Александра Сергѣев. Бочарова, раб. 10, упр. самъ владѣлецъ.

При д. Новой шелковая фабр. кр-на Данила Архипов. Ляличева, раб. 13, упр. самъ владѣлецъ.

При д. Щелковой шелковая фабр. мѣщ. Ивана Сергѣев. Анохина, раб. 10, упр. самъ владѣлецъ.

При с. Трубинѣ шелковая фабр. кр-на Григорія Васильев. Косятова, раб. 11, упр. самъ владѣлецъ.

При д. Сукманихѣ искусственно-шестинное зав. Почетн. Гражд. Егора Егоров. Пельтцеръ, раб. 80, упр. мѣщанинъ Андрей Петров-Хохловъ.

При д. Боковой полушелковая фабр. кр-на Василия Иванов. Банленова, раб. 35, упр. самъ владѣлецъ.

При с. Ивановскомъ бумажно-ткацкая фабр. наслѣдники Ивана Михайлов. Капустина, раб. 24, упр. самъ владѣлецъ.

При д. Протасовой полушелково-ткацкая фабр. наслѣдники Дмитрія Лисенкова,

При д. Огудневой мѣдно-канительное зав. Павла Дмитриев. Титушина, раб. 50, упр. самъ владѣлецъ.

При селѣ Петровскомъ Бумажно-ткацкая фабрика купца Александра Семенов. Якшина, раб. 110, упр. самъ владѣлецъ.

При селѣ Петровскомъ бумажно-ткацкая фабрика кр-па Кузьмы Семенов. Якшина, раб. 65, упр. самъ владѣлецъ.

При дер. (Петровскомъ) Алексѣевкѣ 2-й, шелково-ткацкая фабрика купца Ивана Иванов. Хомякова, раб. 60, упр. самъ владѣлецъ.

При селѣ Петровскомъ бумажно-ткацкая фабрика кр-на Василия Дмитриев. Якшинъ, раб. 40, упр. самъ владѣлецъ.

При селѣ Петровскомъ химическій заводъ купца Эмилия Морицъ, раб. 32, упр. Бюртембергскій подданный Евграфъ Эдуардовичъ Ганъ.

При селѣ Петровскомъ бумажная салфеточная фабрика Марьи Александров. Якшиной, раб. 15, упр. сама владѣтел.

При дер. Протасовой полушелковая фабрика кр на Егора Григорьев. Андрианова, раб. 15, упр. самъ владѣлецъ.

При дер. Огудневой мѣдно-мишурное заведеніе Александра Степанов. Бокова, раб. 9, упр. самъ владѣлецъ.

При дер. Огудневой мѣдно-мишурное заведеніе Михаила Семенов. Бокова, раб. 4, упр. самъ владѣлецъ.

При селѣ Душеновѣ, мѣдно-мишурное заведеніе Егора Алексѣев. Бляблина, раб. 4, упр. самъ владѣлецъ.

При дер. Черноголовкѣ полушелковая фабрика Егора Иванов. Денисова, раб. 4, упр. самъ владѣлецъ.

При селѣ Мишневѣ шелковая фабрика Прокофія Зонтова, рабоч. 8, упр. самъ владѣлецъ.

При селѣ Душеновѣ мѣдно-мишурное заведеніе Николая Васильев. Емельянова, раб. 6, упр. самъ владѣлецъ.

При селѣ Мишневѣ полушелковая фабрика Сергѣя Петров. Корозина, раб. 6, упр. самъ владѣлецъ.

При селѣ Ивановскомъ шелковая фабр. Ивана Яковлев. Квардакова, раб. 10, упр. самъ владѣлецъ.

При дер. Борисовкѣ шелковая фабрика



Михаила Иванов. Лиханова, раб. 4, упр. самъ владѣлецъ.

При селѣ Мишневъ шелковая фабрика Алексѣя Иванов. Лобанова, раб. 4, упр. самъ владѣлецъ.

При селѣ Душеновъ мѣдно-мишурное заведеніе Алексѣя Лавреньтѣева, раб. 6, упр. самъ владѣлецъ.

При селѣ Ивановскомъ полушерстяная фабрика Семена Алексѣев. Мартынова, раб. 14, упр. самъ владѣлецъ.

При селѣ Душеновъ мѣдно-мишурное зав. Гавриила Андріанов. Овсянникова раб. 4, упр. самъ влад.

При дер. Алексѣевѣ 1-й полушелковая фабрика Дмитрія Осипова, раб. 6, упр. самъ владѣлецъ.

При дер. Боковой шелковая фабрика Василя Петрова, рабоч. 16, упр. самъ владѣлецъ.

При селѣ Душеновъ мѣдно-мишурное заведеніе Андріана Егоров. Пискарева, раб. 8, упр. самъ владѣлецъ.

При дер. Черноголовкѣ полушелковая фабрика Ивана Никит. Сухова, раб. 14, упр. самъ владѣлецъ.

При дер. Якушевой бумажно-ткацкая фабрика Степана Иванов. Садовникова, раб. 20, упр. самъ владѣлецъ.

При дер. Боковой полушелковая фабр. Герасима Ильича Савельева, раб. 30, упр. самъ владѣлецъ.

При дер. Черноголовкѣ шелковая фабр. Константина Никитича Сухова, раб. 4, упр. самъ владѣлецъ.

При дер. Черноголовкѣ шелковая фабрика Федора Никитича Сухова раб. 4, упр. самъ владѣлецъ.

При дер. Боковой бумажно-ткацкая фабрика Андрея Федоров. Тужинова, раб. 16, упр. самъ владѣлецъ.

При дер. Огудневой мѣдно-мишурное заведеніе Петра Федоров. Тарасова, раб. 4, упр. самъ владѣлецъ.

При селѣ Душеновъ мѣдно-мишурное

заведеніе Василя Филиппова, рабоч. 9, упр. самъ владѣлецъ.

При дер. Черноголовкѣ полушелковая фабрика Андрея Никитича Чемагина раб. 4, упр. самъ владѣлецъ.

При селѣ Здѣховѣ полушелковая фабр. Василя Николаев. Шимичева, раб. 4, упр. самъ владѣлецъ.

При селѣ Здѣховѣ полушелковая фабрика Авдотьи Сергѣев. Ярославцевой, раб. 10, упр. самъ владѣлецъ.

При селѣ Городищахъ суконная фабр. Т-ва Городищенской фабрики Четвериковыхъ, рабоч. 730, Директоръ Сергѣй Иванов. Четвериковъ.

При селѣ Глинкахъ бумаго-прядильная фабрика Т-ва Глиновской Мануфактуры Братѣевъ Я. и Е. Лопатиныхъ, раб. 502, упр. Директоръ Владиміръ Петров. Щаповъ.

При селѣ Жегаловѣ красильно-набивная фабрика купца Ивана Иванов. Краузе, раб. 178, упр. самъ владѣлецъ.

При селѣ Соболевѣ ситцевая фабрика Т-ва Мануфактуръ Людвиг Рабенекъ, раб. 450, упр. Директоръ Левъ Артуров. Рабенекъ.

При дер. Корпусахъ полушелковая фабрика Никонора Карпов. Аверьянова, раб. 25, упр. самъ владѣлецъ.

При дер. Корпусахъ полушелковая фабрика Василя Карпов. Аверьянова, упр. самъ владѣлецъ.

При селѣ Тимонинѣ бумажная и шерстяная фабрика Поч. Гражд. Александра Петров. Бѣлова, рабоч. 25, упр. самъ владѣлецъ.

При Аристовомъ погостѣ бумажная и шерстяная фабрика Печ. Гражд. Николая Иванов. Шишова, раб. 80, упр. самъ владѣлецъ.

При Аристовомъ погостѣ бумажная и шерстяная фабрика Почет. Гражд. Ивана Иванов. Шишова, раб. 40, упр. самъ владѣлецъ.



При дер. **Жеребцахъ**: полушелковая фабрика кр-на Павла Иванова. **Ленькова**, раб. 16, упр. самъ владѣлецъ.

При дер. **Жеребцахъ** полушелковая фабрика кр-на Александра Алексѣева. **Каулина**, раб. 16, упр. самъ владѣлецъ.

Шелковая фабрика кр-на Ив. Васильев. **Глобина**, раб. 35, упр. самъ владѣл.

Полушелковая фабрика купца Ивана Александрова **Макушкина**, раб. 60, упр. самъ владѣлецъ.

Полушелковая фабрика кр-ки Ирины Егоровны **Хромовой**, раб. 14, упр. сама владѣл.

Полушелковая фабрика кр-на Афанасія Васильев. **Четверикова**, рабоч. 30, упр. самъ владѣлецъ.

При селѣ **Жирковѣ** полушелковая фабрика кр-на Ивана Алексѣева, раб. 6, упр. самъ владѣлецъ.

При дер. **Остевой** Полушелковая фабр. кр-на Василя Григорьев. **Пшоньсова**, раб. 4, упр. самъ владѣлецъ.

При дер. **Остевой** полушелковая фабр. кр-на Лазаря Михайлова. **Хромова**, раб. 4, упр. самъ владѣлецъ.

При дер. **Жеребцахъ** полушелковая фабрика кр-на Николая Бузьмича **Мозжухина**, раб. 7, упр. самъ владѣлецъ.

При дер. **Пашуковой** полушелковая фабрика кр-на Василя Федорова. **Дадецова**, раб. 16, упр. самъ владѣлецъ.

При дер. **Пашуковой** полушелковая фабрика кр-на Ильи Егоров. **Канаева**, раб. 34, упр. самъ владѣлецъ.

При дер. **Пашуковой** полушелковая фабрика Алексѣя Егоров. **Канаева**, раб. 30, упр. самъ владѣлецъ.

При дер. **Пашуковой** полушелковая фабрика кр-на Василя Прокофьева. **Канаева**, раб. 51, упр. самъ владѣлецъ.

При дер. **Пашуковой** полушелковая фабрика Пелагеи Ивановны **Канаевой**, раб. 33, упр. самъ владѣлецъ.

При дер. **Мишуконь** полушелковая фабрика Алексѣя Евдокимов. **Кустова**, раб. 29, упр. самъ владѣлецъ.

При дер. **Молзиной** полушелковая фабрика кр-на Федора Васильев. **Зыкова**, раб. 47, упр. самъ владѣлецъ.

При дер. **Молзиной** полушелковая фабрика кр-на Николая Иванова. **Титова**, раб. 24, упр. самъ владѣлецъ.

При дер. **Дядькиной** полушелковая фабрика кр-на Ивана Семенова. **Бѣлкина**, раб. 16, упр. самъ владѣлецъ.

При дер. **Дядькиной** полушелковая фабрика купца Алексѣя Семенова. **Бѣлкина**, раб. 70, упр. самъ владѣлецъ.

При дер. **Дядькиной** полушелковая фабрика кр-на Ивана Ефимов. **Бѣлкинъ**, раб. 16, упр. самъ владѣлецъ.

При селѣ **Воскресенскомъ** полушелковая фабрика кр-ки Прасковьи Никитич. **Козловой**, раб. 16, упр. сама владѣтел.

При селѣ **Воскресенскомъ** полушелковая фабрика Михаила Ефимов. **Козлова**, раб. 52, упр. самъ владѣлецъ.

При селѣ **Ямкинѣ** полушелковая фабрика Дмитрія Иванова. **Звѣрькова**, раб. 52, упр. самъ владѣлецъ.

При дер. **Щенавцевой** полушелковая фабрика Ивана Васильев. **Короткова**, раб. 30, упр. самъ владѣлецъ.

При дер. **Молзиной** полушерстяная фабрика куп. Ивана Антипова. **Куприянова**, раб. 40, упр. самъ владѣлецъ.

При д. **Авдотьиной** шелковая фабр. Почет. Гражд. Ивана Иванова. **Соловьева**, раб. 206, упр. кр. Иванъ Иванов, **Земсковъ**.

При д. **Мамонтовой** полушелк. фабр. кр. Якова Иванова **Бѣлова**, раб. 8, упр. самъ влад.

При д. **Щенавцевой** полушелк. фабр. кр. Федора Алексѣева. **Короткова**, раб. 16, упр. самъ влад.

При с. **Воскресенскомъ** полушелковая



фаб. кр. Анны Ивановны Козловой, раб. 16, упр. сама влад.

При д. Починки полушелк. фабр. кр. Михаила Семенов. Коржавина, раб. 30, упр. самъ влад.

При д. Молзиной полушелк. фаб. кр. Ольги Николаев. Сороченковой, раб. 13, упр. сама влад.

При д. Щенавцевой полушелк. фаб. кр. Михаила Павлов. Тарасова, раб. 7 упр. самъ влад.

При с. Воскресенскомъ полушелк. фаб. кр. Матвѣя Васильев. Трубичева, раб. 16, упр. самъ влад.

При д. Щенавцевой полушелк. фаб. кр. Федора Ильина Терешина, раб. 14, упр. самъ влад.

При с. Ямкинѣ полушелк. фабр. кр. Марины Иванов. Угольновой, раб. 13, упр. сама влад.

При д. Молзиной полушелк. фаб. кр. Григорія Ильина Ширшова, раб. 19, упр. самъ влад.

При д. Пашуковой полушелк. фаб. кр. Ивана Федоров. Дадецкова, раб. 9, упр. самъ влад.

При д. Пашуковой полушелк. фаб. кр. Николая Федоров. Дадецкова, раб. 4, упр. самъ влад.

При д. Молзиной полушелк. фабр. кр. Андрея Алексѣев. Ширшова, рабоч. 7, упр. самъ влад.

При д. Молзиной полушелк. фаб. кр. Федора Алексѣев. Ширшова, раб. 7, упр. самъ влад.

При д. Новой полушелк. фаб. кр. Федора Парфенова, раб. 4, упр. самъ влад.

При с. Воскресенскомъ полушелк. фаб. кр. Ивана Алексѣев. Коршунова, рабоч. 6, упр. самъ влад.

При д. Щенавцевой полушелк. фабр. кр. Ивана Петров. Лунева, раб. 7, упр. самъ влад.

При д. Горкахъ полушелк. фаб. кр.

Василія Тимофѣев. Пичушкина, раб. 4, упр. самъ влад.

При д. Горкахъ полушелк. фаб. кр. Федора Гаврилов. Манѣева, раб. 8, упр. самъ влад.

При д. Починкахъ полушелк. фаб. кр. Андрея Петров. Златова, раб. 5, упр. самъ влад.

При д. Починкахъ полушелк. фаб. кр. Захара Семенов. Бордакова, раб. 3, упр. самъ влад.

При д. Починкахъ полушелк. фаб. кр. Василія Иванов. Пухова, рабоч. 3, упр. самъ влад.

При д. Починкахъ полушелк. фаб. кр. Констант. Кузьмина Мокряшева, раб. 4, упр. самъ влад.

При д. Починкахъ полушелковая фабр. кр-на Мартина Захаров. Бордакова, раб. 2, упр. самъ владѣлецъ.

При д. Починкахъ полушелковая фабр. кр-на Алексѣй Семенов. Бордакова, раб. 5, упр. самъ владѣлецъ.

При д. Кобановой полушелковая фабр. кр-на Петра Филиппов. Буклѣева, раб. 4, упр. самъ владѣлецъ.

#### *Фряннская подюродная слобода:*

Полубархатная, атласная фабр. мѣщ. Степана Федоров. Попова, раб. 21, упр. самъ владѣлецъ.

Шерсто-прядильная фабр. Товарищества Фряннской Мануфактуры братьевъ Залогиныхъ, раб. 267, упр. мѣщанинъ Константинъ Павлов. Верейновъ.

#### *Петровская подюродная слобода:*

Полушелковая фабр. мѣщ. Григорія Михайлов. Шорина, раб. 90, упр. самъ владѣлецъ.

Полушелковая фабр. мѣщ. Сергѣя Иванов. Пелевина, раб. 60, упр. самъ владѣлецъ.

Полушелковая фабр. мѣщ. Алексѣя



Иванов. Галкина, раб. 50, упр. самъ владѣлецъ.

Полушелковая фабр. мѣщ. Екатерины Петр. Жеребцовой, раб. 30, упр. сама владѣлица

Полушелковая фабр. мѣщ. Федосьи Иванов. Пелевиной, раб. 30, упр. сама владѣлица.

Полушелковая фабр. мѣщ. Сергѣя Сергѣев. Пелевина, раб. 44, упр. самъ владѣлецъ.

Полушелковая фабр. мѣщ. Владиміра Александров. Кострова, раб. 25, упр. самъ владѣлецъ

Полушелковая фабр. мѣщ. Василя Сергѣев. Пелевина, раб. 15, упр. самъ владѣлецъ.

Полушелковая фабр. мѣщ. Василя Михайлов. Шорина, раб. 15, упр. самъ владѣлецъ.

### У с а д ь б ы.

#### 1-ю стана:

При д. Куровской, Торговаго Дома С. В. Болашева.

При с. Никитскомъ, мѣщ. Петра Осипов. Бояркина.

При д. Селиванихъ, куп. Федора Алексѣев. Елисѣева.

Тамъ же, мѣщ. Ивана Алексѣев. Елисѣева.

Тамъ же, мѣщ. Кондратія Данилов. Иванова.

При д. Титовой, мѣщ. Михаила Затравкина.

Тамъ же, мѣщ. - Клима Затравкина.

При д. Новой, Новинской вол., причта Никольской церкви.

Тамъ же, отставн. штабсъ-капит. Гаврипла Сергѣев. Ламакина.

Тамъ же, куп. Вас. Федоров. Шварца.

При д. Крупиной, Стат. Совѣтн. Дмитрія Федоров. Самарина

При д. Крупиной, куп. Абрама Семенов. Пеленкова.

При д. Андреевой, кр. Павла Ефимов. Лютикова.

При с. Гридинъ, причта Казанской церкви.

При д. Нузьевой, куп. Якова Герасим. Храпунова.

Тамъ же, мѣщ. Дементія Петров. Фомина.

При с. Игнатъевъ, причта Георгіевской церкви.

При д. Фрязиной, куп. Филата и Цезака Андреевыхъ Барминыхъ.

#### 2-ю стана:

При с. Ускенскомъ, Богородско-Успенскаго Товарищества бр. Памфиловыхъ.

При д. Кузнецяхъ, Компаніи Богородско-Глуховской мануфактуры.

Тамъ же, мѣщ. Надежды Тимофѣев. Митюшиной.

При д. Андроновой, куп. Павловскаго посада Василя Сергѣев. Чайкова.

При д. Слѣдовой, куп. Екатерины Максимов. Жучковой.

Тамъ же, кр. Владиміра Трифонов. Сѣрова.

При Свѣтломъ Озерѣ, наслѣдн. мѣщ. Павловскаго посада, Степана Андреев. Шibaева.

При д. Короваевой, Стат. Совѣтн. Николая Александров. Поливанова.

При с-цѣ Милитъе, княгини Людмилы Михайлов Ухтомской.

При с. Саввинъ, куп. Ивана Кондратьев. Полякова.

При станц. Васильево, Софьи Иванов. Кобранъ



При с-цѣ Марьинѣ, куп. Петра Филип. Серебрякова.

Тамъ же, куп. Гавріила Гавріилов. Тюлева.

При с. Кудиновѣ, куп. Василя Дмитріев. Корнѣева.

При с. Помпеевѣ, князя Вечеслава Валеріанов. Голицына и графа Остермана.

При с. Зюзинѣ, наслѣдн. Ивана Петровича Андросова.

При с. Каменкахъ, куп. Петра Григ. Брунова.

При с. Елизаветинѣ, гг. Малютиныхъ.

При д. Юдиной, куп. Василя Семенов. Щербакова.

Близъ д. Шаловой, наслѣдн. г. Высотскаго:

Тамъ же, мѣщ. Криворотовыхъ и друг.

При с. Колонтаевѣ, г. Вишнякова.

Близъ д. Меленокъ, отст. штабсъ-кап. Гавріила Сергѣев. Ламакина.

Близъ д. Шаловой, кр. дер Шаловой, Шаловская слободка.

Тамъ же, Торговаго Дома Тюлева.

При Обуховской Подгородной слободѣ куп. Михаила Матвѣев. Брунова.

Близъ д. Шаловой, бр. Малютинымъ при погостѣ села Троицкаго (Ратманова).

При д. Бариловой, Артиста ИМПЕРАТОРСКИХЪ театровъ г. Арндта.

При Купавинской, Подгородной слободѣ Товарищества Купавинской сукон. фабр. бр. Бабкиныхъ.

Тамъ же, Торговаго и Промышленнаго Товарищества «П. Малютина сыновей».

При д. Жуковой, кр. Андрея Брыкина.

При с. Истомкинѣ, куп. Евдокии Вилуловны Шибяевой.

### 3-ю стана:

При с. Тимонинѣ, вдовы Надворнаго Совѣтника Александры Владиміровны Щепкиной.

При Аристовомъ погостѣ, Почетнаго Гражданина Николая Иванов. Шишова.

Тамъ же, Почетнаго Гражданина Ивана Иванов. Шишова.

При с. Орловѣ, Губернскаго Секретаря Николая Иванов. Алферьева.

При с. Соколовѣ, купца Василя Петров Аигина.

При с. Шевелкинѣ, вдовы Геральд-Маіора Надежды Ивановны Полибиной.

При с. Родинкахъ, наслѣдниковъ вдовы Надворнаго Совѣтника Екатерины Ивановны Петровой.

При с. Чудинкахъ, Почетнаго Гражданина Александра Павлов. Рыбникова.

При д. Жеребцахъ, учителя Александра Павлов. Демихова.

При с. Алмазовѣ, Комитета Императорскаго Человѣколюбиваго Общества.

При с. Городищахъ, Товарищества Городищенской суконной фабрики Четверикова.

Тамъ же, Почетнаго Гражданина Михаила Дмитріев. Четверикова.

При с. Саввинскомъ, Почетнаго Гражданина Ивана Иванов. Соловьева.

Тамъ же, мѣщанина Захара Иванов. Ленкова.

При с. Глинкахъ, Товарищества Глинковской Мануфактуры братьевъ Лопатиныхъ.

При д. Корпусахъ, купцовъ Василя и Ипканора Карпов. Аверьяновыхъ.

Тамъ же, мѣщанина Василя Семенов. Бѣлкина.

При с. Алмазовѣ, мѣщанъ Куриныхъ.

При с. Соболевѣ, Товарищества Мануфактуръ Людвиг Рабенекъ.

При д. Солнцевой, Почетнаго Гражданина Константина Федоров. Мусатова.

При с. Анискинѣ, Дворянина Дмитрія Иванов. Четверикова.



При с. Лукинѣ, Почетнаго Гражданина Николая Иванов. Шишова.

При с. Нашинцевѣ, Дворянки Марьи Александровны Четвериковой.

При д. Жарковой, купца Дмитрія Осипов. Милованова.

При с. Тимонинѣ, Личнаго Почетнаго Гражданина Александра Петров. Бѣлова.

Лосинный заводъ, Общества мѣщанъ Петровской подгородной слободы.

При д. Ледовой, купчихи Евдокии Васильевны Каулиной.

При с. Соболевѣ, Федора Эдуардовича Кенеманъ.

При д. Авдотинѣ, Николаевской Берлюковской пустыни.

Тамъ же, Почетнаго Гражданина Ивана Иванов. Соловьева.

При д. Дядькинѣ, наследниковъ мѣщанина Кузьмы Федоров. Зернова.

При с. Тарбѣевѣ, Почетнаго Гражданина Ивана Иванов. Соловьева.

При д. Лапиной, мѣщанамъ Спасской подгородной слободы.

При с. Тарбѣевѣ, Дворянки Марьи Константиновны Андроссовой.

При д. Молзиной, Торговаго Дома Ивана Антипов. Куприянова.

При д. Лапиной, Компаніи Богородско-Глуховской Мануфактуры.

При с. Клитинѣ, Почетнаго Гражданина Арсенія Иванов. Морозова.

При с. Муравьицахъ, мѣщанки Натальи Артемьев Горбуновой.

При с. Степаньковѣ, мѣщанина Алексѣя Николаев. Аникина.

При с. Мавринѣ, крестьянина Степана Нестеров. Брунова.

При д. Костыши, мѣщ. Николая Федоров. Муханова.

При д. Старкахъ, крест. Ксенофонта Кошелева.

При д. Шастовой, мѣщ. Никиты Ивана.

При с. Стояновѣ, Почетнаго Гражданина Арсенія Иванов. Морозова.

При с. Могутовѣ, Дворянина Анатолия Сергѣев. Вяземскаго.

При с. Рязанцахъ, крест. Константина Федотова.

При д. Бобрахъ, Почетнаго Гражданина Николая Иванов. Елагина.

При с. Гридьковѣ, Почетной Гражданки Александры Николаев. Смирновой.

При с. Головинѣ, Прусскаго подданнаго Карла Христіанов. Геръ.

При с. Фряновѣ, Товарищества Фряновской Мануфактуры.

Тамъ же, мѣщанамъ Фряновской подгородной слободы.

Тамъ же, мѣщ. Семена Федоров. Попова.

При д. Парѣевой, куп. Якова Агѣев. Зайцева.

При с. Ивановскомъ, Дворянки Евгениі Николаев. Вокачъ.

При д. Борисовкѣ, крест. Михаила Иванов. Лиханова.

При с. Сукманихъ, жены Статскаго Совѣтника Марьи Григорьевны Секретаревой.

При с. Коблуковѣ, вдовы Дѣйствительнаго Статскаго Совѣтника Елизаветы Семеновны Лешковой.

При д. Алексѣевкѣ 1-й, купца Ивана Иванов. Хомякова.

При д. Черноголовкѣ, мѣщ Ильи Михайлов. Комарова.

При с. Крамолинѣ, Николаевской Берлюковской пустыни.

При с. Петровскомъ, купца Эмилія Юльев Морицъ.

При д. Аксининѣ, Товарищества Царевской Мануфактуры Ротермундъ.

При с. Воря-Богородскомъ, Товарище-



ства Вознесенской Мануфактуры С. Лепешкина сыновей.

При д. Черноголовкѣ, мѣщанамъ: Федора, Семена и Михаила Кузнецовымъ.

При д. Турабьевой, купца Ивана Иванов. Краузе.

При с. Гробневѣ, Почетнаго Гражданина Федора Иванов. Кондрашева.

Тамъ же мѣщ. Ильи Егоров. Мологина.

При с. Райнахъ, Почетнымъ Гражданимъ: Максима и Федора Иванов. Кондрашевымъ.

При д. Щелковой, купца Льва Дмитриев. Лезерсонъ.

Тамъ же, купца Алексѣя Яковлев. Полякова.

Тамъ же, Торговаго Дома Сеницына сыновей

При с. Образцовѣ, купца Николая Цларіонов. Ляпина.

Тамъ же, Почетнаго Гражданина Владимира Алексеев Алексѣева.

При с. Новоселкахъ, купца Юлія Федоров. Ветраме.

При с. Камягинѣ, Почетнаго Гражданина Семена Васильев. Лепешкина

При с. Литвиновѣ, Нидерландскаго подданнаго Александра Наполеонов. Пельцеръ.

При с. Сабуровѣ, Статскаго Совѣтника Алексѣя Николаев Моклакова.

При с. Орловѣ, купца Василия Иванов. Смирнова.

При д. Фрязиной, Товарищества Мануфактуръ Людвигъ Рабенекъ.

При д. Камшиловкѣ, Почетнаго Гражданина Федора Кириллов. Головцева.

При д. Слободѣ, наследникамъ мѣщанина Анисима Иванов. Крюкова.

При д. Слободѣ, мѣщанамъ Василия Афансеев. и Николая Сергѣев. Крюковымъ

При с. Турабьевѣ, мѣщанкѣ Евфиміи Петров. Ярославцевой.

При д. Фрязиной, крестьянина Кирилла Дмитриев. Солдатенкова.

Тамъ же, мѣщанина Василия Григорьев. Кондрашева,

При д. Мизиновой, Почетнаго Гражданина Ивана Иванов. Соловьева

При с. Хомутовѣ, Торговаго Дома „С. Д. Зубкова и К „.

При с. Гребневѣ. Богородскаго уѣзднаго земства.

#### Дачныя мѣстности.

На землѣ крестьянъ села Саввина, Васильевской волости, дача уволеннаго изъ податнаго состоянія Ивана Петров. Синева.

Въ Васильевской волости, на землѣ Княгини Голицыной дача Начальника станціи „Обираловки“ Ивана Михайлов. Михайлова.

При сельцѣ Райкахъ, Гребневской волости, въ усадьбѣ Кондрашевыхъ Потомственныхъ Почетныхъ Гражданъ братьевъ Максима и Федора Иванов. Кондрашевыхъ.



# Таблица разстояній.

Названіе селеній.	Число душъ.	Разстояніе въ вер. отъ				Примѣчанія.
		Уѣзднаго г.	Становой канторѣ.	Местнаго Правленія.	Канторѣ урядника.	
<i>1-ю стана.</i>						
<b>Беззубовская волость:</b>						
Слобода Абрамовка (Андреево тожъ).	425	62	8	9	9	
Село Ащерино . . . . .	196	63	4	1	1	
Дер. Барышева . . . . .	135	64	4	1	1	
» Ботогова . . . . .	210	67	5	3	3	
» Беззубова . . . . .	369	64	4	—	—	Вол. Прав., кварта ра урядн., Земск. школа.
» Горшкова . . . . .	—	70	10	6	6	
Село Гридино . . . . .	453	65	7	7	7	Земская школа.
Дер. Зевнево . . . . .	275	66	6	2	2	
» Иванищево . . . . .	224	65	6	5	5	
» Игнатово . . . . .	150 <sup>1/2</sup>	65	5	1	1	
» Нарѣево . . . . .	227	67	9	9	9	
» Понкратовская . . . . .	123	70	10	6	6	
« Устьяново . . . . .	318	64	6	6	6	
» Цаплино . . . . .	225	63	1	5	5	
» Шувоя . . . . .	520	68	10	10	10	
» Юрятно . . . . .	103 <sup>1/2</sup>	65	3	3	3	
<b>Дороховская волость:</b>						
Село Авсюнина . . . . .	—	60	15	4	4	Фельдшер. пунктъ.
Сельцо Богородское . . . . .	364	60	14	3	5	
Дер. Дороховая . . . . .	209	58	18	3	3	
» Заполицы . . . . .	270	73	21	5	5	
» Малькова . . . . .	185	65	19	2	7	
» Мищево . . . . .	466	58	23	5	—	Кварт. урядника.
Село Никитское (Горки) . . . . .	124	63	17	<sup>1/2</sup>	5 <sup>1/2</sup>	Начальн. земск. уч.
Дер. Петрушино . . . . .	286	65	24	7	2	
» Понарино . . . . .	414	56	20	4	1 <sup>1/2</sup>	
» Равенская . . . . .	224	67	20	5	10	
Погостъ Рудня . . . . .	—	63	—	—	—	Волости. Правлен.
Дер. Селиваниха . . . . .	226	58	16	4	3	



Название селений.	Число душ.	Разстояніе въ вер. отъ				Примѣчанія.
		Уѣзднаго г.	Становой кв. ргиря.	Волостнаго Правленія.	Квартира урядника.	
Слобода Степановка (Низденowo).	573	61	12	5	8	
Дер Титово . . . . .	355	58	18	3	2	
<b>Запонорская волость:</b>						
Дер. Анцифровка . . . . .	486	48	12	9	6	
» Барская . . . . .	102	37	18	2	1	
» Бѣливо. . . . .	252	50	16	10	7	
» Глѣбово . . . . .	95	42	23	5	7	
» Гора . . . . .	182	40	16	4	1	
Гуслицкій (Спасо - Преображенскій монастырь. . . . .)	—	46	14	6	1	Школа.
Дер. Давыдово. . . . .	272	40	18	3	—	Урядникъ, Сельск. школа.
» Дуброва . . . . .	131	49	26	6	10	
» Елизарово . . . . .	187	41	17	4	2	
» Заволенье. . . . .	500	50	15	10	2	
» Запруденье . . . . .	101	48	24	4	7	
» Загрязское . . . . .	118	48	25	7	9	
Село Запонорье. . . . .	178	40	19	—	3	Волостн. Правленіе Церковно - приходская школа.
Запрудня (значится подъ № 11). . . . .	—	48	24	4	7	
Дер. Короткая . . . . .	210	48	27	7	10	
» Костино . . . . .	400	47	14	7	3	
Крестовоздвиженскій погостъ . . . . .	—	40	18	4	4	
Дер. Куровская. . . . .	391	48	14	8	—	Урядникъ.
» Ляхова . . . . .	200	42	19	3	2	
» Ненилова . . . . .	48	41	20	1	4	
» Новая . . . . .	125	49	24	5	8	
» Радованье. . . . .	116	41	22	3	6	
» Смолево . . . . .	237	49	25	6	7	
» Стѣнинская . . . . .	89	45	25	6	8	
» Теренькова . . . . .	159	40	18	9	4	
» Яковлевская . . . . .	322	50	13	8	5	
<b>Ильинская толость.</b>						
Дер. Богатищево . . . . .	119	56	8	10	10	
» Вантино . . . . .	227	67	5	6	6	
» Внуково . . . . .	168	60	1 1/2	1	1	
» Давыдово . . . . .	198	58	5	7	7	
Ильинскій погостъ (Гуслицы) . . . . .	—	60	—	—	—	Вол. Прав., Пол. Уряд., Стан. Прист., Церк.-приход. школа; Земск. больница.



Название селеній.	Число душъ.	Разстояніе въ вер. отъ				Примѣчанія.
		уездного г.	Становой квартиры.	Волостного Правленія.	Квартиры Урядника.	
Дер. Костенево . . . . .	102	61	4	3	3	
» Круглово . . . . .	212	64	3	5	5	
» Лошина . . . . .	272	52	5	8	8	
» Максимовская . . . . .	205	68	5	7	7	
» Мосягино . . . . .	145	68	6	8	8	
» Писчево . . . . .	72	68	6	7	7	
» Пичурино . . . . .	146	60	$\frac{1}{9}$	1	1	
Дер. Помниново . . . . .	216	60	$\frac{1}{9}$	1	1	
» Сенькино . . . . .	269	61	$\frac{1}{2}$	2	2	
Сельцо Слободищи . . . . .	657	56	4	4	4	Земская школа.
Дер. Старая . . . . .	163	62	$2\frac{1}{2}$	3	3	
» Столбуново . . . . .	136	64	4	6	6	
Село Хотѣичи . . . . .	1031	50	8	8	3	Земская школа.
Дер. Челохова . . . . .	184	72	9	11	11	
» Чичево . . . . .	125	63	$3\frac{1}{2}$	5	5	
<b>Карповская волость.</b>						
Дер. Антоново . . . . .	169	$32\frac{1}{2}$	25	1	1	
» Арпино . . . . .	338	34	24	2	1	
» Вороново . . . . .	114	32	22	2	2	
Село Игнатѣево . . . . .	94	27	26	4	4	
» Карпово . . . . .	498	32	25	—	—	Вол. Прав., Земск. школа. и кв. урядника.
Дер. Коломино . . . . .	156	24	29	7	7	
» Кузлево . . . . .	401	27	26	4	4	Земская школа и бол. при фабр. Хра- пунова.
» Лопаково . . . . .	194	34	17	$4\frac{1}{2}$	$4\frac{1}{9}$	
» Мещеры . . . . .	121	32	22	3	3	
» Мишино . . . . .	351	34	17	5	5	Земская школа.
» Молоково . . . . .	207	39	16	7	7	
Сельцо Осташково . . . . .	306	39	16	7	7	
Дер. Сидорово . . . . .	202	35	22	2	1	
» Смолево . . . . .	222	34	17	5	5	
» Соболево . . . . .	517	43	12	11	11	Земская школа.
» Фрязино . . . . .	151	25	28	5	6	
» Шевлягина . . . . .	63	32	21	2	2	
<b>Новинская волость:</b>						
Дер. Аверкіево . . . . .	177	33	30	7	7	
» Алферово . . . . .	247	30	28	5	5	Земская школа.
» Андреево . . . . .	164	36	20	4	4	Т о ж е.
» Барзунова . . . . .	76	28	30	7	7	



Название селеній.	Число душъ.	Разстояніе въ вер. отъ				Примѣчанія.
		Уѣзднаго г.	Становой квартиры	Волостнаго Правленія.	Квартиры урядника.	
Дер. Данилово . . . . .	297	29	24	2	2	
» Дергаево . . . . .	142	33	28	5 <sup>1</sup> / <sub>4</sub>	5 <sup>1</sup> / <sub>4</sub>	
Село Загарье (Никольское) . . . . .	—	35	23	<sup>1</sup> / <sub>4</sub>	<sup>1</sup> / <sub>4</sub>	Земская школа.
Дер. Крупино . . . . .	219	37	23	2	2	
» Левкино . . . . .	97	34	24	1	1	
» Митино . . . . .	91	35	22	3	3	
» Новая . . . . .	135	35	23	—	—	Вол. Правл., кварт. урядника.
» Перхурово . . . . .	139	38	19	3	3	
» Пестово . . . . .	65	37	20	2	2	
Дер. Сумино . . . . .	72	36	20	4	4	
» Часовня . . . . .	111	28	33	10	10	
» Шебаново. . . . .	226	34	25	3	3	
<i>2-й станъ.</i>						
<b>Буньковская волость:</b>						
Дер. Алексѣева. . . . .	105	18	16	9	7	
» Андроново . . . . .	153	14	6	2	4	
» Баденки . . . . .	41	4	18	8	12	
Село Богословское. . . . .	26	7	11	2	6	
Дер. Большой Дворъ . . . . .	256	14	6	3	3	
» Борисово . . . . .	63	13	10	4	2	
» Буньково . . . . .	362	9	9	—	3	Вол. Прав., Земск. школа.
» Васютино . . . . .	95	24	19	14	10	
» Востриково . . . . .	61	13	6	4	4	
» Гаврино . . . . .	74	16	3	6	6	
» Гаврилово. . . . .	149	13	19	10	13	
» Грибанино. . . . .	96	11	8	2	4	
» Дальняя . . . . .	75	25	22	15	13	
» Заозерье . . . . .	40	12	7	3	2	
» Иваньково . . . . .	28	24	19	14	10	
» Караваево. . . . .	43	8	11	2	6	
» Коробаново . . . . .	111	14	16	7	11	
» Кузнецы . . . . .	248	12	9	3	—	Кварт. урядн., боль- ница.
Буньевскій, что на Мху, погость	—	24	19	14	10	
Дер. Михалево. . . . .	54	15	10	6	3	
» Насырево . . . . .	82	15	8	3	3	
» Понкратово . . . . .	188	10	9	6	2 <sup>1</sup> / <sub>2</sub>	
» Слѣдово . . . . .	196	14	20	11	14	Земская школа.



Названіе селеній.	Число душъ.	Разстояніе въ вер. отъ				Примѣчанія.
		Уѣзднаго г.	Становой квартиры.	Волостнаго Правленія.	Квартиры урядника.	
Дер. Тарасово . . . . .	70	12	9	3	1	
» Тимково . . . . .	201	15	18	9	12	
Село Успенское. . . . .	704	3	14	6	10	Земская школа.
Христорождественскій, что у озера Динамищева, погостъ . . . . .	—	13	7	4	1/2	Т о ж е.
Шобаево-мыза при Свѣтломъ Озерѣ.	—	20	15	9	6	
<b>Васильевская волость:</b>						
Дача Анненково . . . . .		16 1/2	33	6	6	
Дер Бадѣево . . . . .	87	16	15	15		
Село Бисерова. . . . .	102	23	38	7	8	Земская школа.
» Булгаково . . . . .	—	20	27	3	3	
» Бѣлая . . . . .	—	18	32	2	2	
Сельцо Васильево усадьба бывшая г. Кюбранъ . . . . .	162	20	30	—	—	Вол. Прав., кварт. урядника.
» Васильево . . . . .	21	20	30	—	—	
Дер. Вишняково . . . . .	272	20	32	2	2	Земская школа.
» Горки . . . . .	7	20	30	1/2	1/2	
» Дятловка . . . . .	129	28	40	10	10	
Сельцо Елино . . . . .	225	20	20	10	10	
Село Зюзино . . . . .	7	27	37	7	7	
Дер Исаково . . . . .	73	22	32	2	2	
Сельцо Каменки . . . . .	215	22	30	2	1	
Дер. Копнина . . . . .	104	27	37	7	7	
» Кудиново . . . . .	—	18	32	2	2	Земская школа.
» Марьино . . . . .	53	25	35	5	4 1/4	
» Милеты . . . . .	—	30	38	10	8	Земская школа.
» Новая (Милетовскаго общ. . . . .	—	30	40	10	10	Т о ж е.
» Новая . . . . .	122	25	42	15	15	
» Обираловка (Сергіевская) . . . . .	—	30	42	12	12	
Село Полтево . . . . .	240	26	36	6	6	Земская школа.
Дер. Полушкино . . . . .	55	28	38	8	8	
» Пуршево . . . . .	61	30	41	11	11	
» Романово . . . . .	—	30	40	10	10	
» Русавкино (Копнинскаго о-ва). . . . .	50	30	40	10	10	
» Русавкино (Милетовскаго о-ва) . . . . .	—	30	40	10	10	
Село Саввино . . . . .	126	28	41	11	11	Земская школа.
Сельцо Сафопово . . . . .	103	20	30	1/4	1/4	Т о ж е.
» Соболиха . . . . .	—	29	41	11	11	
Сельцо Соколово (Быково) . . . . .	23	23	33	3	3	
» Черепково . . . . .	—	18	32	2	2	
Дер. Черная . . . . .	196	27	39	9	9	



Названіе селеній.	Число душъ.	Разстояніе въ вер. отъ				Примѣчанія.	
		Уезднаго г.	Становой квартиры.	Волостнаго Правленія	Квартиры урланки.		
<b>Зуевская волость:</b>							
Дер. Алексунино . . . . .	67	27	9	8	20	Земская школа.	
» Демидово . . . . .	152	26	7	10	10		
» Демихова . . . . .	114	24	12	6	16		
» Дубровка . . . . .	141	35	15	2 1/2	20		
» Дуброво . . . . .	211	28	8	8 1/4	12		
Село Зуево . . . . .	289	35	17	—	20	Волостное Правленіе, квартира Полицейскаго Надзирателя, земская школа.	
Дер. Ковригино . . . . .	188	22	6	15	6	Земское училище.	
Крестовоздвиженскій погостъ при д. Дубровкѣ . . . . .	—	35	15	2 1/2	20		
Дер. Малиново . . . . .	124	29	13	7	14		
» Нажицы . . . . .	127	30	11	7	13		
» Нестерово . . . . .	25	24	13	8	11		
» Никулино . . . . .	110	27	18	12	14		
Дер. Ожерелки . . . . .	203	25	16	10	12		
» Платава . . . . .	106	24	15	10	11		
» Семернино . . . . .	47	27	12	7	13		
» Щербинино . . . . .	140	33	13	4	17		
» Федорово . . . . .	203	26	11	7	10		
<b>Игнатьевская волость:</b>							
Дер. Афонасово . . . . .	62	14	2 1/2	4	5	Земская школа.	
Богородице-Рождественскій, что на Уполозахъ погостъ . . . . .	—	21	4	6	8		
Дер. Быково . . . . .	90	22	4 1/2	3	4		
» Власово . . . . .	88	20	9	8	5		
» Всеволодово . . . . .	73	14	13	10	7		
» Городокъ (Городки) . . . . .	161	17	2	5	7		
» Грибаново . . . . .	83	15	9	7	5		
» Грибово . . . . .	127	13	4	4	8		
» Гора . . . . .	58	23	5	6	8		
» Дмитрово . . . . .	34	21	5	4	1		
» Евсѣево . . . . .	75	22	5	6	8		
Село Иванисово . . . . .	103	11	10	12	10		
Дер. Игнатьево . . . . .	178	19	1 1/2	—	2		Вол. Прав.; церк. приходск. школа.
Село Казанское . . . . .	169	16	8	6	—		Земск. школа.



Названіе селеній.	Число душъ.	Разстояніе въ вер. отъ				Примѣчанія.
		Уѣзднаго г.	Становой кватирки.	Полостнаго правленія.	Кватирки урѣдника.	
Дер. Корнево . . . . .	65	19	2 1/2	5	7	Больница при фабр. Сидорова.
» Кріулино . . . . .	81	16	10	8	6	
Бунья погостъ (Михаило-Архангельскій, что въ Куньи) . . . . .	—	11	13	12	10	Земская школа.
Дер. Курово . . . . .	85	21	3	6	8	Земская школа.
» Малыгино . . . . .	52	23	7	5	4	
» Мишутина . . . . .	83	20	2 1/2	5	7	
» Назарово . . . . .	44	15	2	3	5	
» Прокунино . . . . .	80	15	1	3	5	
» Рахманово . . . . .	202	19	4	2	—	
» Саурово . . . . .	109	22	4	7	9	
» Семеново . . . . .	100	26	8	6	8	
» Сомино . . . . .	85	17	7	5	3	
» Степаново . . . . .	178	13	13	11	8	
» Степурино . . . . .	114	14	4	4	4	
» Субботино . . . . .	124	12	6	8	8	
Троицкій погостъ (Чижи) . . . . .	—	28	10	8	7	
Дер. Трубицино . . . . .	108	15	3	3	3	Земская школа.
» Улитино . . . . .	126	22	5	6	8	
» Фатѣево . . . . .	108	20	3	3	1 1/2	
» Филимоново . . . . .	122	15	1 1/2	3	5	
Химическій заводъ Ермаковой . . . . .	—	19	4	2	1/4	
Дер. Юдино . . . . .	76	18	2	4	6	Земская школа.
» Оомино . . . . .	65	19	4	2	1 1/2	
» Игнатова . . . . .	46	20	5	3 1/2	4	
<b>Теренинская волость:</b>						
Дер. Бывальня . . . . .	89	26	8	4	6	Земская школа.
» Бальково . . . . .	57	28	10	2	1 1/2	
» Горбачева (Горбачиха) . . . . .	55	29	11	2	1 1/2	
» Гридино . . . . .	106	27	9	5	3	Начальная земская школа.
Дер. Ефимова . . . . .	61	28	10	5	7	
» Киняево . . . . .	54	29	11	3	1	
» Кишнево большое . . . . .	113	33	14	5	5	
» Кишнево малое . . . . .	86	34	16	6	5	
» Козлово . . . . .	185	28	10	3	5	
» Коровино . . . . .	164	38	20	10	9	
» Логиново . . . . .	170	27	9	7	9	
» Назарьево . . . . .	198	26	8	2	4	
Никитскій погостъ . . . . .	—	28	10	3	7	
Дер. Острово . . . . .	87	36	18	8	8	



Названіе селеній.	Число душъ.	Разстояніе въ вер. отъ				Примѣчанія.
		Уѣзднаго г.	Становой квартиры.	Колостнаго Привленія.	Квартиры урядника.	
Параскевѣвскій - Пятницкій, что у рѣчки Березовки, погостъ . . . . .	—	31	12	3	1 1/2	Вол. Прав., земск. школа.
Дер. Рудино . . . . .	56	28	10	1	1	
» Савостьяново. . . . .	189	28	10	—	2	
» Стремянники . . . . .	91	24	6	3	5	
» Теренино . . . . .	175	28	10	5	7	
» Щегутово . . . . .	192	23	5	5	6	
» Юркино . . . . .	140	32	14	5	1	
Шаловская волость:						
Дер. Аборино . . . . .	20	12	30	6	4	Земская школа.
» Агсенки . . . . .	—	7	25	3	5	
» Алексѣевка . . . . .	58	14	30	3 1/2	5	
» Афанасово 2-е . . . . .	145	12	17	11	12	
» Афанасово 1-е . . . . .	81	11	26	1/4	2	
» Бездѣдово. . . . .	—	11	28	2 1/2	2	
Сельцо Благовѣщенье. . . . .	68	2	15	12	12	
Дер. Болобоново . . . . .	—	12	28	3	2	
» Барилово . . . . .	14	4 1/2	19 1/2	6	9	
» Бутырки . . . . .	—	8	25	3	5	
Дер. Высоково . . . . .	56	5	10	15	15	Школа и боль- ница.
» Доможирово . . . . .	108	3	18	7	7 1/2	
Докторовская мыза . . . . .	—	16	32	7	6	
Дер. Драшниковая . . . . .	41	4 1/2	19 1/2	6	9	
» Елья . . . . .	266	7	25	4	3	
» Жуково . . . . .	15	2	17	10	10 1/2	
» Загорная . . . . .	83	2	17	12	12	
Ивашево . . . . .	—	10	27	2	4	
Истомкино . . . . .	—	1 1/2	—	7 1/2	—	
Каменки. . . . .	—	5	22	4	5	
Кашинцево (Убѣжище) . . . . .	42	12	28	3	2	
Дер. Ключниково . . . . .	33	2	15	12	12	
Болонтаево (Убѣжище) . . . . .	—	12	29	4 1/2	6	
Дер. Кутузово . . . . .	79	16	24	9	8	
» Марьино . . . . .	—	12 1/2	29	2 1/2	6	
Дер. Меленки . . . . .	12	13	29	4	3	
» Михалево . . . . .	36	16	32	9	8	
Слобода Новая Купавна . . . . .	—	20	37	11	10	
Новыя Царьки . . . . .	—	5	22	5	6	



Названіе селеній.	Число душъ.	Разстояніе въ вер. отъ				Примѣчанія.
		Уѣзднаго г.	Станной квартиры.	Волостнаго Правленія.	Квартиры уридника.	
Обухово, мѣщанская слобода . . . . .	—	10	26	1	—	Больница.
Петропавловскій (Петра и Павла) погостъ . . . . .	—	9	25	1	1 1/2	Земск. нач. учил.
Подвязная . . . . .	—	4	22	5	5	
Дер. Пушкино . . . . .	48	8	25	5	6	
Слобода Старая Купавна. . . . .	—	17	32	7	6	Фабричная боль- ница.
Старыя Псарьки . . . . .	—	6	24	3	4	
Дер. Стулово . . . . .	213	10	26	3	2	
» Тимохово . . . . .	68	13	29	6	7	
Троицкій (Ратманово) погостъ . . . . .	—	12	28	2	3	Школа.
Чудинская мѣщанская слобода . . . . .	—	16	32	7	6	
Дер. Шалово . . . . .	100	10	27	1	—	Полиц. урядникъ.
» Шебаново. . . . .	48	12	17	11	12	
» Шульгино 1-е и 2-е . . . . .	{ 1 ч. 36 2 ч. 18	13	31	4	3	
» Щемилово. . . . .	53	20	36	12	12	
<i>3-ю стана.</i>						
<b>Аксеновская волость:</b>						
Дер. Аксеново . . . . .	107	30	30	—	2	Вол. Правл., фельд- шерскій пунктъ.
Сельцо Бесѣды . . . . .	118	26	30	3	5	
Дер. Бобры. . . . .	41	40	40	10	8	
» Ботово . . . . .	165	24	29	6	8	
» Богородское (Мосальское) . . . . .	23	30	26	3	5	
» Гаврилково . . . . .	48	32	30	6	6	
» Глазуны . . . . .	58	37	36	9	5	
Сельцо Головино . . . . .	97	32	30	2	1 1/2	
Дер. Горбуны . . . . .	{ 1 ч. 20 2 ч. 27	30	27	1 1/2	4	
» Гридьково. . . . .	20	40	40	10	8	
» Дуброва . . . . .	{ 1 ч. 42 2 ч. 16	27	34	8	10	
» Еремино . . . . .	156	30	34	4	4	
» Ескино . . . . .	—	36	34	6	4	
Сельцо Костыши . . . . .	55	30	25	5	6	
Село Маврино . . . . .	57	32	27	5	5	Земская школа.
Сельцо Могутово . . . . .	54	30	32	1 1/2	1 1/2	
Село Никольское (Степаньково) . . . . .	59	32	30	8	9	
Дер. Обухово (Ново-Обухово) . . . . .	24	24	28	8	10	
» Парѣво . . . . .	75	34	34	6	4	
Сельцо Петрищи . . . . .	70	26	21	8	10	



Названіе селеній.	Число душъ.	Разстояніе въ вер. отъ				Примѣчанія.
		Уѣздного г.	Становой квартиры.	Волостного Привлечія.	Квартиры урядника.	
Село Рязанцы . . . . .	—	37	35	7	5	Земская школа.
Дер. Старки . . . . .	42	26	29	6	8	
Сельцо Стояново . . . . .	87	25	30	5	7	Земская школа.
Село Стромынь . . . . .	297	23	30	8	10	
Дер. Сурмино . . . . .	17	24	28	8	10	Квартира урядника и земская школа.
Слобода Фряново . . . . .	—	36	30	3	—	
Дер. Шастово . . . . .	6	26	30	6	8	
Гребневская волость:						
Село Амерево . . . . .	102	25	5	5	2 <sup>1</sup> / <sub>2</sub>	Школа.
Дер. Байбаки . . . . .	—	33	9	9	4	Земская школа.
Село Богослово . . . . .	166	29	6	6	12	
Дер. Васильевская . . . . .	—	34	12	12	5	Кварт. Пристава 3 стана, Вол. Правлен., земск. больн., 2 школ.
Гребнево частное владѣніе . . . . .	—	25	—	—	—	
Дер. Громково . . . . .	—	17	8	8	15	Земская школа.
» Камшиловка . . . . .	26	23	4	2 <sup>1</sup> / <sub>2</sub>	4	
» Кожино . . . . .	87	24	5	5	3 <sup>1</sup> / <sub>2</sub>	Земская школа.
Село Комягино . . . . .	93	37	9	9	9	
Дер. Карягино . . . . .	80	33	7	7	12	Земская школа.
» Костюнино . . . . .	26	30	7	7	12	
Сельцо Кузьминки . . . . .	7	34	11	11	16	Земская школа.
Дер. Мальцево . . . . .	—	32	9	9	4	
» Мизиново . . . . .	—	17	8	8	15	Земская школа.
Село Марьино (Улиткино) . . . . .	37	23	5	5	9	
Дер. Набережная . . . . .	—	32	10	10	3	Земская школа.
» Назимиha . . . . .	190	26	3	3	8	
» Невзорово . . . . .	54	38	10	10	10	Земская школа.
» Новая . . . . .	283	25	<sup>1</sup> / <sub>2</sub>	<sup>1</sup> / <sub>4</sub>	5	
Сельцо Новоселки . . . . .	99	35	7	7	7	Земская школа.
Село Образцово . . . . .	—	34	11	11	5	
Сельцо Орлово . . . . .	126	32	9	9	15	Земская школа.
Дер. Потапово 1-е . . . . .	75	25	5	5	2 <sup>1</sup> / <sub>2</sub>	
» Потапово 2-е . . . . .	48	30	7	7	1	Земская школа.
Сельцо Райково . . . . .	54	22	6	6	9	
» Сабурово . . . . .	72	30	5	5	9	Земская школа и больница.
Дер. Слобода . . . . .	201	25	1	1 <sup>1</sup> / <sub>2</sub>	7	
» Топорково . . . . .	155	20	5	5	10	Земская школа и больница.
Село Трубино . . . . .	255	27	4	4	10	
Сельцо Турабьево . . . . .	62	28	5	5	1	



Названіе селеній.	Число душъ.	Разстояніе въ вер. отъ				Примѣчанія.
		Уѣзднаго г.	Станціи квартіры.	Волостнаго Правленія.	Квартіры урѣдника.	
Дер. Фрязино . . . . .	269	26	1 1/2	1	6	
Село Хомутово . . . . .	155	31	8	8	2	
Дер. Чиждово . . . . .	256	25	1/2	1/2	5	
» Шелково . . . . .	167	29	5	5	—	Полиц. урѣдникъ и больн.
<b>Ивановская волость:</b>						
Дер. Аксиньино . . . . .	92	26	11	5	5	
Александровская (Сукманиха тожь).	—	25	10	7	7	
Дер. Алексѣевка 1-я . . . . .	101	25	11	4	4	
» Алексѣевка 2-я . . . . .	65	30	13	10	10	
Сельцо Афанасово . . . . .	8	19	17	4	4	
Дер. Боково . . . . .	152	20	14	5	5	Земская школа.
» Борисовка . . . . .	—	25	8	8	8	
Сельцо Воре-Богородское . . . . .	89	28	12	7	7	
Село Душеново . . . . .	187	25	19	4	4	Земская школа.
Село Здѣхово (Никольское) . . . . .	—	24	8	7	7	
» Ивановское . . . . .	112	22	15	—	—	Вол. Прав., земск. школа, врач. пунктъ.
» Каблукново . . . . .	76	26	8	7	7	
Сельцо Кармолино (Спасское) . . . . .	20	21	11	6	6	
Дер. Котельники . . . . .	112	23	14	1	1	
Сельцо Крамолино (Кармолино) . . . . .	66	21	11	6	6	
Село Макарово . . . . .	90	20	16	2	2	
» Малая Черноголовка . . . . .	88	17	20	5	5	
Сельцо Мишнево . . . . .	151	23	10	7	7	Земск. нач. школа.
Дер. Огуднево . . . . .	103	27	18	6	6	
Село Петровское . . . . .	452	30	17	9	9	Земская школа.
Дер. Протасово . . . . .	104	25	10	7	7	
» Старая Черноголовка . . . . .	88	17	20	5	5	
» Сукманиха . . . . .	40	25	10	7	7	
Сельцо Сутоки . . . . .	63	26	10	7	7	
Дер. Чернышево . . . . .	22	22	9	6	6	
» Якушево . . . . .	25	20	16	2	2	
» Якимово . . . . .	81	18	18	4	4	
<b>Осѣевская волость:</b>						
Село Алмазово . . . . .	Частн. владѣніе.	26	12	7	13	Школа, богад. Императорскаго Человѣколюбиваго Общ.
» Анискино . . . . .	190	22	6	—	7	Вол. Прав., земск. школа.



Названіе селеній.	Число душъ.	Разстояніе въ вер. отъ				Примѣчанія.
		Уѣздного г.	Становой квартиры.	Нолостнаго Правленія.	Квартиры урядника.	
Аристовъ погостъ. . . . .	—	17	10	5	3	Земская школа.
Глинки погостъ (Глинково-Богослов- ское, Брюсово) . . . . .	—	15	13	8	1 1/2	Земская школа, фаб- ричная больница.
Село Городищи. . . . .	66	22	8 1/2	2 1/2	5	
Городищенская мыза . . . . .	—	22	8 1/8	2 1/4	5	Больница.
Село Жирково . . . . .	58	22	9	3	8	
Село Жегалово . . . . .	146	30	9	8	15	Земская школа.
Дер. Жеребцы . . . . .	151	25	12	6	10	
» Кишкина . . . . .	—	22	7	5	11	
» Корпусы . . . . .	331	20	14	8	1	
» Ледово. . . . .	23	30	14	10	17	
» Леониха . . . . .	50	21	8	2	6	
» Медвѣжьи Озера. . . . .	187	29	13	9	12	
» Монастыево . . . . .	—	20	14	8	6	
Мѣщанская слобода . . . . .	—	28	7	5	12	
Село Митяино . . . . .	53	18	12	6	3	
Дер. Назарово . . . . .	—	17	1	5	11	
» Никифоровская . . . . .	—	22	13	7	7	
» Новинки 1-я . . . . .	73	15	14	8	2	
» Новинки 2-я . . . . .	78	15	14	8	2	
Село Орлово . . . . .	55	19	11	5	3	
Дер. Осѣево . . . . .	—	18	10	4	2	Земская школа.
Петровская слобода (Казенный Ло- синный заводъ) . . . . .	—	18	—	—	—	Т о ж е.
Родинки погостъ . . . . .	—	21	14	9	10	
Село Саввино . . . . .	38	18	14	8	4	Земская школа.
Дер. Ситьково . . . . .	—	16	13	7	1/2	
Соболевская мыза . . . . .	—	26	9	4	10	Фабричн. больница.
Село Соколово . . . . .	—	20	10	4	4	
Дер. Солнцево . . . . .	—	24	8	2	8	
Село Сѣрково . . . . .	122	30	9	8	15	
Дер Хотово (Соболево) . . . . .	—	26	9	4	9	
Село Шевелкино . . . . .	50	21	15	9	7	
Дер. Шелохово. . . . .	—	27	8	5	12	
<b>Ямнинская волость:</b>						
Дер. Авдотьино. . . . .	—	16	10	10	11	
Авдотьинская мыза . . . . .	—	16	10	10	11	
Бердюговская пустынь . . . . .	—	18	13	10	10	
Дер. Буньково Малое . . . . .	—	2 1/2	24	6	6	
Село Воскресенское . . . . .	—	12	14	6	6	Земская школа, бо- гадѣльня.



Названіе селеній.	Число душъ.	Разстояніе въ вер. отъ				Примѣчанія.
		Уѣзднаго г.	Становой квартиры.	Волостнаго Правленія.	Квартиры уридика.	
Село Глухово (Жеребчиха) . . . . .	—	3	—	7	—	Начальн. училище, больница.
Дер. Горки . . . . .	—	7	26	6	6	
Дер. Дядькино 2-ое . . . . .	66	16	12	10	10	
» Жилино . . . . .	—	6	25	5	5	
Загородная (Спасская-Лапино) При- городная Мѣщанская слоб.	—	1/2	25	5	5	
Пльинскій, что на Муравьищахъ, (Муравьищи) погостъ . . . . .	—	12	29	9	9	Земская школа.
Дер. Кабаново . . . . .	165	12	14	12	12	
» Калитино . . . . .	{ <sup>1 ч. 31</sup> <sup>2 ч. 17</sup>	10	29	9	9	
» Мамонтово . . . . .	84	11	30	10	10	
» Молзино . . . . .	185	5	21	4	4	Земская школа.
» Мишукowo . . . . .	111	14	12	8 1/2	8 1/2	
Сельцо Марьино . . . . .	75	13	13	12	12	
Дер. Новая . . . . .	70	10	15 1/2	4 1/2	4 1/2	
» Пашуково . . . . .	—	15	11	9	9	
» Починки . . . . .	128	7	21	1	1	
» Пѣшково . . . . .	54	2	25	7	7	
» Пятково . . . . .	—	15	11	10	10	
» Русино . . . . .	7	3	26	7	7	
» Соколово . . . . .	156	9	21	1	1	
Сельцо Тарбѣево . . . . .	73	1	25	7	7	
Дер. Щекавцево . . . . .	147	15	29	9	9	Земская школа.
Село Ямкино . . . . .	220	8	20	—	—	







# БРОННИЦКІЙ УѢЗДЪ.

---

## Историческое описаніе.

Г. Бронницы до 1781 г. именовался селомъ «Бронничч» и былъ Государевою вотчиною, въ которой Царь Феодоръ Алексѣевичъ основалъ конскій заводъ. Затѣмъ село Бронничч и заводъ Петромъ Великимъ были подарены Князю А. Д. Меншикову, по ссылкѣ-же послѣдняго въ Сибирь—Бронничч съ конскимъ заводомъ отобраны въ Дворцовое вѣдомство, за которымъ и оставались до 1781 г., а по раздѣленіи въ этомъ году Московской губерніи на уѣзды, село Бронничч переименовано въ уѣздный городъ Бронницы. Въ 1796 г. Бронницкій уѣздъ былъ упраздненъ, а въ 1802 году вновь возстановленъ. Жителей въ городѣ и уѣздѣ 72288 чел. обоего пола. Церквей въ городѣ три, монастырей—нѣтъ.

Черезъ уѣздъ проходитъ линія Рязанской ж. д. и въ районѣ его находятся шесть станцій: Малаховка, Быково, Раменское, Бронницы, Фаустово и Конабѣево. Городъ отстоитъ отъ станціи того-же названія Бронницы.— въ 10<sup>1</sup>/<sub>2</sub> вер. Почтовыхъ станцій въ уѣздѣ одна—Малышевская.

---



## Уѣздныя учрежденія и должностныя лица.

И. д. Уѣзднаго Предводителя Дворянства, Инженеръ-Полковн. Николай Иванов. Ильинъ.

Депутатъ Дворянства, Статск. Совѣт. Николай Александров. Агаповъ.

Письмоводитель Канцеляріи Предводителя Дворянства, Кол. Ассес. Василій Алексѣев. Щегловъ.

### Дворянская Опека.

Предсѣдатель, Предводитель Дворянства, Николай Иванов. Ильинъ.

Члены: Коллежск. Ассес. Павелъ Николаев. Ладыженскій.

» Титулярный Совѣтникъ Федоръ Григорьев. Юркевичъ.

» Коллежскій Секретарь Николай Евстафьевичъ Станицкій.

Письмоводитель, Коллежскій Ассесоръ В. Л. Щегловъ.

### Уѣздное по крестьянскимъ дѣламъ Присутствіе.

Предсѣдатель, Предводитель Дворянства Н. И. Ильинъ.

Непремѣнный Членъ, Коллежскій Ассесоръ Сергѣй Евстаф. Станицкій.

Члены: Уѣздный Исправникъ, Надворный Совѣтникъ Федоръ Терентьев. Басовъ.

» Свѣтлѣйшій Князь, Кандидатъ

правъ, Александръ Александров. Ливень.

» Предсѣдатель Уѣздной Земской Управы, кр. Яковъ Васильев. Князатовъ.

### Уѣздное по воинской повинности Присутствіе.

Предсѣдатель, Предводитель Дворянства Н. И. Ильинъ.

Члены: Уѣздный Воинскій Начальникъ, Подполковникъ Александръ Николаевичъ Дѣевичъ.

» Предсѣдатель Земской Управы Я. В. Князатовъ.

» Уѣздный Исправникъ Ф. Т. Басовъ.

» Врачъ Коллежскій Ассесоръ Иванъ Иванов. Архангельскій.

» Городовой Врачъ, Иванъ Иордановичъ Чифчиевъ.

Завѣдующій Дѣлопроизводствомъ, Коллежскій Ассесоръ В. А. Щегловъ.

### Уѣздное по иптейнымъ дѣламъ Присутствіе.

Предсѣдатель, Предводитель Дворянства Н. И. Ильинъ.

И. д. Непремѣннаго Члена, Надворный Совѣтникъ Николай Александров. Фонъ-Гоерцъ.



Члены: Уѣздный Исправникъ, Ф. Т. Басовъ.

» Непремѣнный Членъ Крестьянскаго Присутствія С. Е. Станицкій.

» Предсѣдатель Земской Управы, Я. В. Князатовъ.

Свѣтлѣйшій Князь А. А. Ливень.

### Съѣздъ Мировыхъ Судей, Почетные и Участковые Мировые Судьи.

Предсѣдатель, Предводитель Дворянства Н. П. Ильинъ.

Непремѣнный Членъ, Поручикъ въ запасѣ Иванъ Петров. Свистуновъ.

Почетные Мировые Судьи:

Коллежскій Ассесоръ П. Н. Ладыженскій.

И. д. Оберъ-Гофмейстера Двора Его Императорскаго Величества, Графъ Александръ Николаев. Ламздорфъ.

Дѣйствительный Студентъ, Джемсъ Мортимеръ Колли.

Дѣйствительный Студентъ, Александръ Андреевичъ Катуаръ-де-Бюнкуръ.

Статскій Совѣтникъ, Николай Александров. Агаповъ.

Коллежскій Ассесоръ, Митрофанъ Павлов. Щепкинъ.

Дѣйствительный Студентъ, Князь Сергѣй Дмитриев. Горчаковъ.

Межевой Инженеръ, Сергѣй Афиногенов. Прозоровскій.

Коллежскій Ассесоръ, Сергѣй Алексѣев. Миловъ.

Статскій Совѣтникъ, Михаилъ Тимоф. Селезневъ.

Поручикъ И. П. Свистуновъ.

Титулярный Совѣтникъ, Федоръ Григорьевичъ Юркевичъ.

Дворянинъ Владиміръ Александров. Ильинъ.

Секретарь Съѣзда, Корнетъ въ запасѣ Сергѣй Николаевичъ Мясновъ.

Помощникъ Секретаря, Дворянинъ Николай Николаев. Смагинъ.

Судебный Приставъ, Титулярн. Совѣт. Федоръ Андреев. Вейландъ.

Участковые Мировые Судьи:

1 участка, Коллежскій Секретарь Сергѣй Сергѣев. Писаревъ.

2 участка, Штабсъ-Капит. Константинъ Владиміров. Анисимовъ.

3 участка, Коллежск. Регистр. Николай Андреев. Павловъ.

### Судебное Вѣдомство.

Товарищъ Прокурора по Бронницко-Коломенскому уѣздамъ, Статскій совѣтникъ Николай Яковлев. Кленинъ.

Судебный Слѣдователь 2-го участка, Кандидатъ правъ Иванъ Осипов. Заблоцкій.

Судебный Приставъ Московскаго Окружнаго Суда по Бронницкому уѣзду, Коллежскій Секретарь Савва Николаев. Бажановъ.

### Управление Уѣзднаго Военскаго Начальника.

Воинскій Начальникъ, Подполковникъ Александръ Николаев. Дѣевичъ.

Дѣлопроизводитель, Штабсъ-Капитанъ Валеріанъ Иванов. Шаровъ.

### Уѣздная Земская Управа.

Предсѣдатель, кр. Яковъ Васильев. Князатовъ.

Члены: мѣщ. Ермилъ Яковлев. Ершовъ.

» кр. Иванъ Александров. Звѣревъ.

Секретарь, Надворн. Совѣтн. Петръ Николаев. Дмитриевъ.



Бухгалтеръ, Губерн. Секр. Иванъ Васильевъ. Пряхинъ.

Землемѣръ, Дворянинъ Нилъ Александровичъ Гембачъ.

### Городская Управа.

Городской Голова, мѣщанинъ Сергѣй Назаровъ. Артемовъ.

Члены: Мѣщанинъ Антонъ Михайловъ.  
Листратовъ.

» Мѣщанинъ Иванъ Филипповъ.  
Фроловъ.

Секретарь Управы, мѣщанинъ Василій Егоровъ. Смирницкій.

Мѣщанскій Староста, мѣщанинъ Алексѣй Степановъ. Новиковъ.

Помощникъ его, мѣщанинъ Антипъ Петровъ. Котовъ.

### Сиротскій Судъ.

Предсѣдатель Городской Голова, С. Н. Артемовъ.

Члены: купецъ Иванъ Васильевъ. Латрыгинъ.

» мѣщанинъ Василій Егоровъ.  
Смирницкій.

Письмоводитель, Губернскій Секретарь Иванъ Васильевъ. Титовскій.

### Уѣздное Казначейство.

Назначей, Коллежскій Совѣтникъ Николай Николаевъ. Смагинъ.

Бухгалтеръ, Губернскій Секретарь Павелъ Николаевъ. Силинъ.

Помощники Бухгалтера: Титулярный Совѣтникъ Петръ Михайловъ. Протоповъ.

Оберъ-Офицерскій сынъ Николай Николаевъ. Соколовъ.

### Почтово-Телеграфная Контора.

Начальникъ Конторы, Титулярный Совѣтникъ Петръ Аникѣевъ. Неволинъ.

Помощникъ Начальника, Губернскій Секретарь Иванъ Петровъ. Протасовъ.

Надсмотрщикъ, неимѣющій чина Иванъ Агаповъ. Понкратьевъ.

Почтово-Телеграфный Чиновникъ, неимѣющій чина Николай Сергѣевъ. Прилуцкій.

### Уѣздное отдѣленіе Тюремнаго Комитета.

Предсѣдатель, Предводитель Дворянства Н. И. Ильинъ.

Директора: Брошницкій 1 гильд. куп. Иванъ Акакіевичъ Салтыковъ.

» В. А. Щегловъ.

Товарищъ Прокурора, Статск. Совѣт. Николай Яковлевъ. Кленинъ

Уѣздный Исправникъ, Ф. Т. Басовъ.

Уѣздный Врачъ, Константинъ Васильевъ. Дорошкевичъ.

Купецъ, Иванъ Васильевъ. Зиминъ.

Городской Голова, Сергѣй Назаровъ. Артемовъ.

Потомственный Почетный Гражданинъ, Иванъ Никифоровъ. Демиинъ.

Начальникъ тюрьмы, Коллежскій Секретарь Петръ Николаевъ. Бестужевъ.

### Уѣздный Училищный Совѣтъ.

Предсѣдатель, Предводитель Дворянства Н. И. Ильинъ.

Члены: Инспекторъ Народныхъ Училищъ, Надворн. Совѣтн. Николай Феофановъ. Добровольскій.

» Уѣздный Исправникъ, Ф. Т. Басовъ.



Члены: Штатный Смотритель Училища, Коллежск. Ассес. Николай Михайлов. Камовниковъ. Свѣтлѣйшій Князь А. А. Ливень.

» Предсѣдатель Земской Управы, Я. В. Князатовъ.

» Протоіерей, Александръ Дмитріев. Виноградовъ.

» Священникъ Алексѣй Алексѣевичъ Зерцаловъ.

### Уѣздное Полицейское Управление.

Уѣздный Исправникъ, Надворный Совѣтникъ Федоръ Терентьев. Басовъ.

Помощникъ Исправника, Надворный Совѣтникъ Иванъ Дмитріев. Крюковъ,

Приставъ 1 стана, Коллежскій Секретарь Сергѣй Иванов. Горячкинъ.

Приставъ 2 стана Коллежск. Секрет. Валеріанъ Николаев. Алексѣевъ.

Приставъ 3 стана, немѣющій чина Николай Александров. Аксеновъ.

Полицейскій Надзиратель г. Бронницъ, Коллежскій Совѣтникъ Филиппъ Михайловичъ Шепель.

Секретарь, Коллежскій Ассесоръ Гавріиль Николаев. Волковъ.

Столоначальники: гражданскаго стола, Коллежскій Регистраторъ Василій Ефимов. Грузовъ.

Уголовнаго стола, Канцелярскій Служитель Сергѣй Николаев. Горностаевъ.

Регистраторъ, немѣющій чина Петръ Никифоров. Сидоровъ.

### Управление Артиллерійскихъ парковъ.

#### 1-й паркъ:

Командиръ парка и н. д. Начальника Гарнизона, Полковникъ Александръ Онуфріев. Бржозовскій.

Завѣдующій хозяйствомъ, Штабсъ-Капитанъ Леонидъ Николаев. Кудрявцевъ.

Младшій офицеръ, Капитанъ мѣстной Артиллеріи, Константинъ Петров. Тисовъ.

Дѣлопроизводитель (вакансія).

#### 3-й паркъ:

Командиръ парка, Александръ Васильевичъ Хохловъ.

Завѣдующій хозяйствомъ, Поручикъ Федоръ Александров. Крашенинниковъ.

Младшій офицеръ, Поручикъ Владиміръ Осипов. Васильевъ.

Дѣлопроизводитель, Надв. Сов. Александръ Петров. Чулковскій.

#### 35-й паркъ:

Командиръ парка, Подполковникъ Кондратій Никитичъ Ждановичъ.

Завѣдующій хозяйствомъ, Штабсъ-Капитанъ Николай Иванов. Рыковъ.

Младшіе офицеры, Поручикъ Алексѣй Федоров. Макаровъ.

» Штабсъ-Капитанъ Александръ Борисов. Херсонскій.

Дѣлопроизводитель, Губернскій Секретарь Николай Дмитріев. Бирюковъ

### Благотворительныя учрежденія.

Бронницкая Городская Общественная богадѣльня, на 38 призр. находится подъ вѣдомствомъ Бронницкой Городской Управы и содержится на проценты съ капитала въ 10000 руб., пожертвовавшаго Потомств. Почети. Гражд. Фроломъ Яковлев. Ермаковымъ и на суммы пожертвованныя купцомъ Сергѣевымъ.

Богадѣльня въ с. Авдотынь-Тихвинскомъ Бронницкаго уѣзда, на 38 призр. находится подъ вѣдомствомъ Московскаго Комитета о просящихъ милостыню на счетъ котораго и содержится. Усадьба и земля приобрѣтены Комитетомъ въ собственность.



Богадѣльня при сельцѣ Сафоновѣ Бронницкаго уѣзда, на 21 прирѣв. Какъ частное учрежденіе, основанное съ благотворительною цѣлью Торговымъ Домомъ Т-ва П. Малютина сыновей, — содержится исключительно на счетъ означеннаго Товарищества.

Врачи, ветеринары, фельдшера,  
больницы и аптеки.

*Земскіе Врачи:*

1 участка, Петръ Никаноров. Цвѣтковъ.

2 участка, Павелъ Васильев. Кноръ.

3 участка, Александръ Васильев. Нагубновъ.

4 участка, Константинъ Людвигов. Каменецкій.

5 участка, Владиміръ Александров. Обуховъ.

Фельдшеръ при Земской Больницѣ, Павелъ Егоров. Егоровъ.

Акушерки: Анна Петров. Соколова.  
Барвара Ефимов. Требкова.

Городская Акушерка Евдокія Михайловна Пушкина.

Смотритель Земской Больницы и арестантскаго помѣщенія, Коллежск. Секр., Алексѣй Петров. Доброклонскій.

Ветеринарный Врачъ Анатолій Петров. Боровскій.

Ветеринарный Фельдшеръ, Александръ Иванов. Архангельскій.

*Городская Вольная Аптека.*

Провизоръ, Вульфъ Маньковскій.

Аптекарскій Помощникъ, еврей Бротинъ.

Надзиратель 3 Округа Московской Удѣльной Конторы, Над. Сов. Александръ Александров. Кузминъ-Короваевъ.

Помощникъ Акцизнаго Надзирателя, 3 Округа 2 участка, Надворный Совѣтн. Николай Александров. Фонъ-Гоерцъ.

Окружный Надзиратель и Врачъ Управленія Московскаго Воспитательнаго Дома, Коллежскій Совѣтникъ Александръ Викторов. Круберъ.

Младшій Натариусъ въ г. Бронницахъ, Иванъ Иванов. Красовскій.

**Училища.**

*Уѣздное Училище.*

Почетный Смотритель, Коллежскій Секретарь Николай Павлов. Ляпинъ.

Штатный Смотритель, Коллежскій Ассесоръ Николай Михайлов. Камовниковъ.

Законоучитель, Священникъ Алексѣй Алексѣев. Зерцаловъ.

Учитель, Иванъ Михайлов. Поцевичъ.

Учитель, Александръ Герасимов. Герасимовъ.

Учитель, Коллежскій Ассесоръ Алексѣй Николаев. Страховъ.

*Приходское мужское училище.*

Попечитель, Графъ Сергѣй Владиміров. Орловъ-Давыдовъ.

Законоучитель, Священникъ Николай Семенов. Лебедевъ.

Учители: Сергѣй Порфирьев. Забѣловъ.

» Иванъ Петров. Владимірскій.

*Приходское женское училище.*

Законоучитель, Священникъ Алексѣй Алексѣев. Зерцаловъ.

Старшая Учительница, дѣвица Вѣра Николаевна Бурикова.

Учительница, Ольга Васильев. Кондорская.

Помощница жена Губернскаго Секретаря Антолина Павловна Силина.

*Церковно-приходская школа.*

Законоучитель, Протоіерей Александръ Дмитріев. Виноградовъ.



Учитель, окончившій курсъ въ семинаріи Александръ Иванов. Голубевъ.

Учитель, мѣщанинъ Василій Егоров. Игнатьевъ.

*Земскія.*

Авдотыинское: Законоучитель Священникъ Михаилъ Степанов. Смирновъ.

Учитель Сергѣй Крюковъ.

Алешинское: Законоучитель Священникъ Владиміръ Иванов. Муравьевъ.

Учитель Иванъ Козловъ.

Помощникъ Учителя Анатолій Розовъ.

Амиревское: Законоучитель Афанасій Вишняковъ.

Учительница Марья Николаев. Березкина.

Ашитковское: Законоучитель Священникъ Федоръ Некрасовъ.

Учительница Евдокія Лебедева.

Помощница Учительницы Марья Лебедева.

Быковское: Законоучитель Священникъ Петръ Григорьев. Доброхотовъ.

Учитель Сергѣй Алексѣев. Горшковъ.

Учитель Николай Львов. Хрусталева.

Помощникъ Учителя Егоръ Осиповъ.

Велинское: Законоучитель Священникъ Павелъ Щегловъ.

Учительница Елизавета Соловьева.

Гжельское: Законоучитель Священникъ Дмитрій Семенов. Рождественскій.

Учительница Вѣра Смирнова.

Учительница Александра Смирнова.

Жилинское: Законоучитель Священникъ Александръ Лебедевъ.

Учительница Раиса Ростиславновна Аверьянова.

Помощникъ Учительницы Сергѣй Аверьяновъ.

Жданское: Законоучитель Священникъ Сергѣй Александров. Веселовскій.

Учительница Марья Путилова.

Помощница Учительницы Анна Путилова.

Жирошкинское: Законоучитель Священникъ Александръ Покровскій.

Учительница Марья Померанцева.

Золотовское: Законоучитель Дьяконъ Василій Иванов. Вершинскій.

Учитель Максимъ Евгеніев. Астафьевъ.

Помощникъ Учителя Александръ Альбовъ

Ильинское: Законоучитель Священникъ Николай Никулинскій.

Учитель Александръ Палашевскій.

Кишкинское: Законоучитель Священникъ Григорій Зерцаловъ.

Учительница Надежда Счастлива.

Лобановское: Законоучитель Священникъ Іоаннъ Вершинскій.

Учительница Евдокія Знаменская.

Помощникъ Учительницы Иванъ Знаменскій.

Малышевское: Законоучитель Священникъ Василій Толгскій.

Учительница Ольга Громова.

Помощница Учительницы Наталья Величкина.

Лямцинское: Законоучитель Священникъ Дмитрій Воронцовъ.

Учительница Елена Прыткова.

Марковское: Законоучитель Священникъ Іоаннъ Казанцевъ.

Учительница Елизавета Розанова.

Михалевское: Законоучитель Священникъ Михаилъ Никитскій.

Учительница Марья Соловьева.

Михаило - Слободское: Законоучитель Священникъ Александръ Розовъ.



Учитель Петръ Соколовъ.  
 Помощникъ Учителя Александръ Другановъ.  
 Михѣевское: Законоучитель Священникъ Михаилъ Суворовскій.  
 Учитель Александръ Суворовскій.  
 Помощница Учителя Александра Суворовская.  
 Марчуговское: Законоучитель Священникъ Иванъ Суворовскій.  
 Учительница Татьяна Лебедева.  
 Помощница Учительницы Анна Озерцовская.  
 Никоновское: Законоучитель Священникъ Василій Виноградовъ.  
 Учительница Ольга Добровольская.  
 Помощница Учительницы Александра Соколова.  
 Нестеровское: Законоучитель Священникъ Іоаннъ Орловъ.  
 Учительница Надежда Черницкая.  
 Новорождественское: Законоучитель Священникъ Дмитрій Цвѣтковъ.  
 Учительница Екатерина Анисимова.  
 Помощница Учительницы Олимпиада Успенская.  
 Мячковское женское учил.: Законоучитель Священникъ Кондратій Протопоповъ.  
 Учительница Анна Соколова.  
 Никулинское 1-е: Законоучитель Священникъ Матвѣй Крутицкій.  
 Учитель Иванъ Александров. Кернеръ.  
 Никулинское 2-е: Законоучитель Священникъ Іоаннъ Бриллиантовъ.  
 Учительница Анна Лихачева.  
 Никитское: Законоучитель Священникъ Алексѣй Цвѣтковъ.  
 Учитель Николай Бардовъ.  
 Помощникъ Учителя Николай Соколовъ.  
 Остѣченское: Законоучитель Священникъ Иванъ Кедровъ.

Учитель Николай Смирновъ.  
 Рыбловское: Законоучитель Священникъ Василій Смирновъ.  
 Учительница Людмила Смирнова.  
 Помощница Учительницы Варвара Максимова.  
 Рѣчицкое: Законоучитель Священникъ Андрей Лебедевъ.  
 Учительница Анна Язева.  
 Синьновское: Законоучитель Священникъ Алексѣй Сивенскій.  
 Учитель Даніилъ Дюковъ.  
 Софѣинское: Законоучитель Священникъ Никулинскій.  
 Учительница Марья Палашевская.  
 Степанщинское: Законоучитель Священникъ Алексѣй Зачатіевскій.  
 Учительница Софья Житкова.  
 Троицко-Лобановское: Законоучитель Священникъ Павелъ Хавскій.  
 Учитель Терентій Черновъ.  
 Турыгинское: Законоучитель Священникъ Андрей Лебедевъ.  
 Учитель Федоръ Епифанскій.  
 Учитель Василій Сметанинъ.  
 Ульянинское: Законоучитель Священникъ Василій Лебедевъ.  
 Учительница Марья Соловьева.  
 Шубинское: Законоучитель Священникъ Михаилъ Смирновъ.  
 Учитель Степанъ Кудрявцевъ.  
 Косяковское: Учитель Николай Иванов. Снѣговъ.

#### Волостныя Правленія.

Алешинское: Старшина кр. Сергѣй Матвѣев. Митяковъ.  
 Загорновское: Старшина кр. Иванъ Федоров. Агаповъ.



Михалевское: Старшина, кр. Герасимъ Моисѣев. Ахапкинъ.

Спасское: Старшина, кр. Василиій Никитичъ Пѣшкинъ.

Усмерское: Старшина, кр. Михаилъ Аксенов. Аксеновъ.

Чаплыженское: Старшина, кр. Кондратій Дмитріев. Зенинъ.

Вохринское: Старшина, кр. Иванъ Ивановичъ Барановъ.

Велинское: Старшина, кр. Иванъ Осиповичъ Крыловъ.

Жирошкинское: Старшина, кр. Михаилъ Васильев. Васильевъ.

Лобановское: Старшина, кр. Николай Петров. Петровъ.

Салтыковское: Старшина, кр. Петръ Васильев. Квасовъ.

Троицко-Лобановское: Старшина, кр. Иванъ Трифонов. Солонинъ.

Ульянинское: Старшина, кр. Михаилъ Калистратов. Сущевъ.

Быковское: Старшина, кр. Кондратій Григорьев Кудиновъ.

Гжельское: Старшина, крест. Андрей Фадѣев. Масленковъ.

Мячковское: Старшина, кр. Михаилъ Иванов. Ляпуновъ.

Раменское: Старшина, кр. Кузьма Марков. Смирновъ.

Рождественское: Старшина, кр. Василиій Дмитріев. Костеревъ.

Софьинское: Старшина, кр. Яковъ Сергѣевичъ Качалинъ.

Чулковское: Старшина, кр. Максимъ Семенов. Семеновъ.

## Состояніе полицейской и пожарной команды.

Полицейскихъ служителей въ г. Бронницахъ шесть человекъ. Пожарная команда состоитъ: изъ одного брантмейстера, 6-ти пожарныхъ рабочихъ и 6-ти лошадей съ упряжью и обозомъ.

Число сотскихъ въ уѣздѣ 29 ч., которые находятся въ слѣдующихъ пунктахъ:

1-го стана:—въ селеніяхъ: Щельпино, Степаншино, Глинково, Ашитково, Конобѣево, Михали, Никитское, Новлянское и Никулино.

2-го стана: —въ селеніяхъ: Кривцы, Морозово, Нестерево, Нащекшино, Починки, Петровское, Рыболово и Сабурово.

3-го стана:—въ селеніяхъ: Быково, Гжель, Рѣчицы, Заозерье, В. Мячково, Каменское, Новорождественское, Дергаево, Сельвачево и Константиново. Десятскіе въ уѣздѣ находятся въ каждомъ селеніи и обязанность эта исправляется по очереди.



## О торговых пунктахъ и занятіяхъ населенія.

Ярмарокъ въ уѣздѣ нѣтъ, а базары бываютъ весьма незначительные, во время престольныхъ праздниковъ, въ селахъ: Софьинѣ съ 16 по 19 Сентября, въ Раменскомъ въ Троицынъ день, въ Ноноворождественѣ съ 23 по 25 Юля, въ Мячковѣ съ 7 по 9 Сентября, въ Шубинѣ съ 14 по 16 Сентября и въ с. Осташевѣ 21 Мая; на эти базары привозятся только предметы первой необходимости сельскаго хозяйства; а именно: разнаго рода бумаготкацкія издѣлія, фарфоровая, фаянсовая, глиняная и деревянная посуда, конская сбруя, телѣги, сани и пр., съѣстные продукты и самое незначительное количество шелковыхъ товаровъ. Точно также незначительна торговля и въ самомъ городѣ, гдѣ торгуютъ исключительно разными матеріалами и съѣстными припасами.

Населеніе занимается работами на фабрикахъ, хлѣбопашествомъ и извознымъ промысломъ.

## Фабрики и заводы.

При с. Раменскомъ находится бумагопрядильная и самоткацкая фабр., принадлежащая Торговому Дому П. Малютина сыновей, рабочихъ на фаб. 4700 чел., управл. Инженеръ-Механикъ Викторъ Викторовъ. Зотиковъ.

При с. Михѣевѣ суконная фабр. Почетныхъ Гражданъ Соколовыхъ, рабоч.

215 чел., управ. Московскій мѣщ. Николай Егоровъ. Шальскій.

Кромѣ того въ селеніяхъ: Рѣчицы, Конашино, Турыгино и др. вырабатывается фарфоровая и фаянсовая посуда, которая главнымъ образомъ сбывается въ Сибирь.

## Усадьбы.

При с. Салтыковѣ, вдовы Коллежскаго Ассесора Анны Митрофан. Андреевой.

При с. Конобѣевѣ, Штабсъ-Капитана Константина Владиміров. Анисимова.

При сельцѣ Агашкинѣ, Генераль-Маіора Николая Петров. Анфсрова.

При сельцѣ Ляховѣ, Статскаго Совѣтника Николая Александров Агапова.

При с. Петровскомъ, Дѣйствительнаго Статскаго Совѣтника Камергера Павла Дмитріев. Ахлестышева.

При с. Троицко-Лобановскомъ, жены



Статскаго Совѣтника Софьи Николаев. Азанчевской.

При селеніяхъ: Фединъ, Гостиловъ и селъ Петровскомъ, вдовы Генерала-отъ-Инфантеріи Пелагеи Павлов. Ахлестышевой.

При с. Троицко-Зотовъ, Отставнаго Подпоручика Сергѣя Дмитріев. Анитова.

При сельцѣ Агашкинъ, Дмитрія Алексѣев., и Сергѣя Дмитріев. Анитовыхъ и Анастасіи Шохиной.

При с. Воскресенскомъ съ деревнями, наслѣдника Генераль-Маіора Ивана Васильев. Берхъ.

При сельцѣ Лучневъ, Екатерины и Евдокіи Павловнъ Вальцовыхъ.

Тамъ же, жены Поручика Надежды Александров. Вальцовой.

При сельцѣ Бочевинъ, Коллежскаго Ассесора Михаила Михайлов. Васильева.

При д. Безсоновой, жены Коллежскаго Ассесора Анны Иванов. Васильевой.

При с. Рыбловъ, наслѣдниковъ вдовы Подполковника Александры Александров. Вадковской.

При д. Житневой, Статскаго Совѣтника Андрея Александров. Вишнякова.

При с. Михалевъ, Княгини Вѣры Иванов. Горчаковой.

При с. Софьинъ, Княгини Лидіи Юрьев. Гагариной.

Тамъ же, наслѣдниковъ Князя Ирсдіона Павлов. Гагарина, Ивана и Георгія Сергѣев. Гагариныхъ.

При с. Степановскомъ съ деревнями, вр. Перепелова, (б. Кн. Голицыной).

При деревняхъ: Грецкой и Муромцевъ, вдовы Дѣйствительнаго Статскаго Совѣтника Княгини Анны Матвѣев. Голицыной.

При с. Никоновскомъ съ деревнями, Графовъ: Василія, Александра, Варвары Екатерины и Анастасіи Васильев. Гудовичъ.

При с. Толмачевъ, купца Ивана Васильев. Зимина (быв. Стат. Сов. Дубровскаго).

При д. Степанщиной, Дворянъ Николая и Анастасіи Сергѣев. Дружининыхъ.

При с. Апаринъ, Коллежскаго Ассесора Аполлона Яковлев. Де-Сангленъ.

При д. Житневой, Дворянки Варвары Сергѣев. Ершовой.

При с. Хамьяновъ и дер. Соколовой, дочерямъ Коллежскаго Совѣтника Марьи и Анны Николаевнъ Ермоловыхъ.

При сельцѣ Першинъ, Почетн. Гражд. Велуанъ, (быв. вдовы Ждановой).

При с. Чаплыгинъ, наслѣдниковъ вдовы Штабъ-Ротмистра Александры Денисьев. Заливской.

Тамъ же, семейства Ротмистра Иванчина-Писарева.

Тамъ же, наслѣдниковъ дѣвицы Маріи Михайлов. Иванчиной-Писаревой.

Тамъ же, вдовы Генераль-Маіора Екатерины Григорьев. Иванчиной-Писаревой съ сыновьями Михаиломъ и Николаемъ Михайлов.

При с. Быковъ и д. Колонецъ, Инженеръ-Полковника Николая Иванов. Ильина.

Тамъ же, Губернскаго Секретаря Александра Иванов. Ильина.

При д. Новотроицкой, жены Коллежскаго Совѣтника Елизаветы Алексѣев. Кученевой.

При с. Больше-Ивановскомъ, жены Полковника Анны Михайлов. Коломниной.

Тамъ же, Полковника Ивана Валентинов. Коломнина.

При д. Артемьевой, жены Дѣйствительнаго Статскаго Совѣтника Зинаиды Федоров. Кудрявцевой.

При с. Городищахъ, Дѣйствительнаго Статскаго Совѣтника Алексѣя Яковлев. Кожевникова.

При с. Троицко-Зотовъ, и сельцѣ Мак-



симовкѣ, Дворянина Бориса Семенов. Ларадзіева.

При с. Алешинѣ съ деревнями, Графа Александра Николаев. Ламздорфъ.

При сельцѣ Спасскомъ и деревняхъ Маришкиной и Хлопки, Княгини Александры Петров Ливень.

При сельцѣ Спасскомъ, Подпоручика запаса арміи Князя Александра Андреев. Ливена.

При сельцѣ Татарницево, Коллежскаго Ассесора Павла Николаев. Ладыженскаго.

При деревняхъ: Жданской, Плетенихъ и Шувайловой, Свѣтлѣйшаго Князя Владиміра Александров. Меньшикова.

При сельцѣ Максимовкѣ, жены Надворнаго Совѣтника Надежды Алексѣев. Матвѣевой.

При деревняхъ: Васильевой - Запрудной и селѣ Петровскомъ, Княгини Маріи Александров. Мещерской.

При с. Слободинѣ, жены Коллежскаго Секретаря Ольги Павлов. Муравьевой.

При сельцѣ Сабуровѣ, Москов. Нотаріуса Савицкаго.

При сельцѣ Поддубье, Инженеръ Полковника Василя Яковлев. Максимова и дворянина Петра Васильева.

При с. Кутузовѣ, Коллежскаго Ассесора Дмитрія Степанов. Мельгунова.

При д. Щербовой, Статскаго Совѣтника Владиміра Андреев. Норова.

При с. Семеновскомъ, Коллежскаго Совѣтника Николая Николаев. Новинова.

При селеніяхъ: Знаменкѣ, Михѣевѣ, Владиміровкѣ, Колоколовѣ, Старникахъ, Абашинѣ, Морчугахъ, Спасскомъ, Маришкинѣ, Николаевкѣ, Трофимовѣ и Хлопкахъ, Графа Сергѣя Владиміров. Орлова-Давыдова.

При с. Кутузовѣ, Княгини Анны Иванов. Оболенской.

При селѣ Мало-Ивановскомъ и дер. Васильевѣ, Каменкѣ и Косякинѣ, - Пушки-

ныхъ: Надежды, Вѣры и Анны Александров. дочерей Генераль-Маіора; Быковой Марьи Александровны, жены Поручика; Воронцовой-Вельяминовой Настасьи Александровны жены Штабсъ-Ротмистра; Павловой Ольги Александровны, жены Коллежскаго Секретаря и Пушкиныхъ: Сергѣя, Григорія и Александра Александровичей, сыновей Генераль-Маіора.

При селѣ Раменскомъ съ деревнями Генераль-Лейтенанта Князя Александра Федоровича Прозоровскаго-Голицына.

При селѣ Новорождествентѣ, д. Ансеновой, Дементьево, Дониной, Захаровой и Игумновой, жены Генераль-Лейтенанта, Княгини Маріи Александровны Прозоровской-Голицыной.

При селѣ Введенскомъ, Подпоручика, Владиміра Лукича Путятина.

При селѣ Введенскомъ, сына Подпоручика, Бориса Владиміровича Путятина.

При селѣ Введенскомъ, сына Подпоручика. Глѣба Владиміровича Путятина.

При селѣ Введенскомъ, дочери Подпоручика, Иины Владиміровны Путятиной.

При селѣ Введенскомъ, дочери Подпоручика, Анны Владиміровны Путятиной.

При селѣ Введенскомъ, дочери Подпоручика Александры Владиміровны Путятиной.

При селѣ Ульяновѣ, Коллежскаго Ассесора Сергѣя Евстафьевича и Коллежскаго Секретаря, Николая Евстафьевича Станицкихъ.

При селѣ Вишняковѣ, дочери Чиновн. VII класса, Екатерины Александровны Соймоновой.

При дер. Михѣевой, дѣвицъ Елизаветы и Ольги Александровны Ставровскихъ.

При дер. Перебатиной, дочерей Дѣйствительнаго Статскаго Совѣтника, Александры и Екатерины Смирновыхъ.

При дер. Артемьевой, наслѣдниковъ



Коллежскаго Совѣтника, Николая Васильевича Соколова.

При сельцѣ Марьинкѣ, жены Поручика Варвары Ивановны Свистуновой.

При дер. Майковой, вдовы Титулярнаго Совѣтника Елизаветы Дмитриевны Соколовой.

При пустошѣ Пархачи, жены Коллежскаго Совѣтника Евгениі Павловны Терещенко.

При селѣ Кривцахъ съ деревнями, дочерей Тайнаго Совѣтника Любви и Вѣры Александровнѣ Талызиныхъ.

При сел. Татарницево и Захарово, Коллежск. Совѣт. Гавріила Осиповича Терещенко.

При селѣ Лобаново съ деревнями, вдовы Дворянина Варвары Павловны фонъ-Верманъ.

При сельцѣ Поповкѣ, вдовы Тайнаго

Совѣтника Елизаветы Михайловны Хавской.

При дер. Чечевиловой, жены Тайнаго Совѣтника Лидіи Харлампіевны Хрущевой.

При сельцѣ Лыткаринѣ, Свѣтлѣйшаго Князя Льва Львовича Чернышева.

При селѣ Троицко-Зотовѣ, Коллежскаго Совѣтника Михаила Яковлевича Шиллинга.

При селеніяхъ Константиновѣ, Кукушкинѣ, Амировѣ съ деревнями и с. Петровскомъ, Графа Сергѣя Дмитриев. Шереметьева.

При дер. Островцахъ въ Марковской вотчинѣ съ Малаховскими лугами, Графа Александра Дмитриев. Шереметьева.

При рѣкѣ Стъвернѣ Княжій лугъ, жены Коллеж. Ассесора Калеріи Петр. Щепкиной.

При селѣ Никитскомъ, Титуляр. Сов. Федора Григорьев. Юркевичъ.



# Таблица разстояній.

Названіе селеній.	Число душъ.	Разстояніе въ вер. отъ				Примѣчанія.
		Уѣзднаго г.	Становой кватирки.	Нолостнаго Правленія.	Кватирки урядника.	
<i>1-й станъ.</i>						
Алешино . . . . .	438	23	3	3	2	Земская школа и лечебница.
Ашитково . . . . .	134	25	6	—	1/2	
Аргуново . . . . .	74	15	4	5	1	Земская школа, Волости. Правл. и квар. урядника.
Аргунова . . . . .	206	23	18	6	14	
Апфалова . . . . .	49	38	23	9	14	Земская школа.
Алешинская слобода . . . . .	162	15	2	4	4	
Бисерова . . . . .	288	17	7	6	7	Земская школа.
Барацковская . . . . .	172	30	17	3	6	
Берендино . . . . .	100	24	17	5	10	Земская школа.
Бочевино . . . . .	122	29	16	2	4	
Безсоново . . . . .	217	27	15	2	2	Земская школа.
Бѣлькова . . . . .	112	12	6	4	6	
Булгаково . . . . .	90	27	15	7	8	Земская школа.
Вертячево . . . . .	42	19	11	1	1	
Ванилово . . . . .	339	32	12	6	6	Земская школа.
Вырыпаева . . . . .	84	32	18	10	9	
Ворщикова . . . . .	152	7	6	3	3	Земская школа.
Глинково . . . . .	193	18	7	3	1 1/2	
Городище . . . . .	152	20	12	—	1	Волости. Правлен
Губино 1 общ. . . . .	387	15	7	1 1/2	1	
Губино 2 общ. . . . .	107	25	7	1/2	1	Земская школа.
Гостилово . . . . .	152	23	18	5	6	
Грецкая . . . . .	50	25	14	—	8	Земская школа.
Дорки погостъ . . . . .	30	20	15	9	10	
Дворниково 1 общ. . . . .	97	30	15	5	5	Земская школа.
Дворниково 2 общ. . . . .	89	30 1/2	15 1/2	5 1/2	9 1/2	
Забусово . . . . .	45	5	6	3	3	Земская школа.
Знаменка . . . . .	76	25 1/2	14 1/2	4	4 1/2	
Загорново . . . . .	352	15	15	6	10	Земская школа.
Золотово . . . . .	476	13	1 1/2	3 1/2	3 1/2	
Ивановка . . . . .	74	10	7	4	4	Земская школа.
Игнатьево . . . . .	36	46	25	13	16	



Название селеній.	Число душъ.	Разстояніе въ вер. отъ				Примѣчанія.
		Уѣзднаго г.	Станцонной квартиры	Волостнаго Правленія.	Квартиры урядника.	
Цаково . . . . .	219	18	4	2	2	
Козьмодемьянскій погостъ . . . . .	40	11	2	2	3	
Косяково . . . . .	512	15	9	5	3	Школа.
Кузнецово . . . . .	424	11	11	1	6	
Кладьково . . . . .	470	37	25	9	13	
Климово . . . . .	72	45	25	13	16	
Конобѣево . . . . .	291	25	12	3	1	
Кельчино . . . . .	45	36	23	—	12	
Константиново . . . . .	306	23	17	—	4	
Лысцево . . . . .	233	25	14	6	8	
Лидино . . . . .	60	36	23	10	13	
Лунево . . . . .	83	40	27	13	16	
Леоново . . . . .	186	32	20	6	5	
Литвиново . . . . .	293	15	15	5	10	
Левычено . . . . .	428	28	15	7	7	Церковно-приходск. школа.
Михали . . . . .	244	10	3	—	3	Земская школа, Во- лости. Правленіе.
Марчуги . . . . .	320	19	11	1	4	Земская школа.
Маришкино . . . . .	80	26	12	4	4	
Малышево . . . . .	239	10	10	1 1/4	6	Земская школа, Во- лости. Правленіе.
Муравлево . . . . .	97	40	27	13	1	
Медвѣдево . . . . .	164	34	22	5	7	
Муромцево . . . . .	85	22	13	3	7	
Максимовка . . . . .	23	24	15	2	8	
Мишково . . . . .	20	27	17	3	9	
Майково . . . . .	92	20	15	8	8	
Малинъ погостъ . . . . .	20	26	14	6	6	
Ново-Марьино . . . . .	42	20	15	9	8	
Ново-Троицкое . . . . .	41	23	17	3	11	
Никитское . . . . .	282	18	12	7	6	Земская школа.
Николаевка . . . . .	60	28	15	2 1/2	6	
Новоселово . . . . .	80	36	23	10	8	
Никольское . . . . .	50	26	13	4	2	
Новлянское . . . . .	357	27	20	6	8	Сельская школа.
Никулино . . . . .	260	5	6	3	3	Земская школа.
Надеждино . . . . .	97	12	7	7	7	
Николо-Нерскій погостъ . . . . .	40	22	9	8	5	
Ново-Марьино . . . . .	95	24	12	4	4	
Осташево . . . . .	203	35	22	8	11	Земская школа.
Петровское . . . . .	197	20	15	6	3	
Перебатино . . . . .	28	23	18	5	6	
Потаповское . . . . .	70	35	22	6	11	
Пушкино . . . . .	80	31	19	6	4	



Название селеній.	Число душъ.	Разстояніе въ вер. отъ				Примѣчанія.
		Уѣзднаго г.	Становой квартиры.	Волостнаго Правленія	Квартиры урлашца.	
Пласкинино . . . . .	263	18	10	7	8	
Пуковъ базаръ . . . . .	40	22	9	8	5	
Пятницкій погостъ . . . . .	30	23 <sup>1/2</sup>	10 <sup>1/2</sup>	4	3 <sup>1/2</sup>	
Рославлево . . . . .	148	25	12	5	2	
Старая деревня . . . . .	219	27	14	1	2	
Степановское . . . . .	275	18	20	7	13	Церковно-приходск. школа и лечебница.
Свистягино . . . . .	187	27	18	4	11	
Степанщино . . . . .	287	26	17	2	10	Земская школа.
Старково . . . . .	178	17	17	7	12	
Спасское . . . . .	10	23	17	3 <sup>1/2</sup>	4	Народное училище.
Торопова . . . . .	261	4	6	3	3	
Трофимово . . . . .	88	30	20	7	8	
Троицко-Зотово . . . . .	53	24	16	3	9	
Усадщи . . . . .	227	33	20	2	6	
Усть-Черскій погостъ . . . . .	50	32	21	2 <sup>1/2</sup>	6	Церковно-приходск. школа.
Фаустово . . . . .	293	12	1 <sup>1/2</sup>	3	3	Кварт. Становаго Пристава.
Фомино . . . . .	140	5	6	3	3	
Фоминская . . . . .	127	21	13	4	8	
Федино . . . . .	115	25	18	6	7	
Федоровка . . . . .	21	37	25	8	11	
Харлово . . . . .	171	41	28	10	14	
Хлопки . . . . .	103	27	13	5	5	
Хуторъ Лѣски . . . . .	180	20	6	1	2	
Цибино . . . . .	440	10	5	2	2	
Чечевилово . . . . .	142	28	15	1	3	
Чемодурово . . . . .	240	30	17	4	7	
Чаплыгино . . . . .	85	25	20	<sup>1/4</sup>	7	Волостн. Правлен.
Шувлино . . . . .	87	35	23	6	10	
Щербово . . . . .	117	30	17	<sup>1/2</sup>	4	Волости. Правлен.
Щельино . . . . .	386	19	6	1	1	
Юсупово . . . . .	50	18	18	12	10	
Юрово . . . . .	285	12	10	1	5	
Юрасово . . . . .	117	10 <sup>1/2</sup>	3	1	1	
Япшино . . . . .	92	19	15	6	7	
<i>2-го стана:</i>						
Авдотьино . . . . .	125	24	24	5	5	Земская школа и богадѣльня.
Амерево . . . . .	144	15	15	6	6	Земская богадѣльня.
Акатово . . . . .	57	25	25	7	7	
Агашкино . . . . .	34	12	12	7	7	



Названіе селеній.	Число душъ.	Разстояніе въ вер. отъ				Примѣчанія.
		Учѣднаго г.	Становой квартиры.	Волостнаго Правленія.	Квартиры урядника.	
Артемьево . . . . .	62	25	25	7	7	
Арменево . . . . .	37	13	13	6	14	
Авчинкино . . . . .	24	9	9	7	5	
Абашкино . . . . .	79	12	12	5	4	
Благовская . . . . .	191	20	20	2	2	
Буяниха . . . . .	55	24	24	5	5	
Безпятово . . . . .	103	25	25	6	6	
Бубново . . . . .	72	18	18	6	8	
Бурхино . . . . .	47	20	20	7	3	
Базулино . . . . .	78	19	19	5	—	Кварт. урядника.
Борисово . . . . .	132	14	14	2	4	
Бритовка . . . . .	195	7	7	5	3	
Бурхинскій погостъ . . . . .	10	18	18	7	2	
Бѣлозериха . . . . .	111	6	6	4	4	
Бояркино . . . . .	210	5	5	7	7	
Бисерово . . . . .	126	2 <sup>1/2</sup>	2 <sup>1/2</sup>	1	9	
Боршево . . . . .	244	4	4	2	7	
Василево . . . . .	11	24	24	5	5	
Велино . . . . .	304	3	3	—	—	Земская школа, Во- лостн. Правлен., квар. урядника.
Воловое . . . . .	42	13	13	8	7	
Вишняково . . . . .	86	8	8	2	15	
Василево . . . . .	106	6	6	3	7 <sup>1/2</sup>	
Вертково . . . . .	130	20	20	4	4	
Введенское . . . . .	150	20	20	3	3	
Владиміровка . . . . .	155	11	11	4	2	
Вохринка . . . . .	138	1 <sup>1/2</sup>	1 <sup>1/2</sup>	—	9	Волост. Правленіе.
Ганусово . . . . .	152	12	12	3	7	
Григорово . . . . .	99	8	8	3 <sup>1/2</sup>	15	
Головино . . . . .	104	17	17	7	7	
Денисьево . . . . .	47	18	18	5	5	
Дьяково . . . . .	86	4	4	2	4	
Денежниково . . . . .	34	8 <sup>1/2</sup>	8 <sup>1/2</sup>	9	3	
Доры . . . . .	82	5	5	2	8	
Дербичины . . . . .	27	25	25	5	5	
Давыдово . . . . .	190	14	14	2	3	
Еремино съ Образцовскимъ Общест- вомъ ревизскихъ душъ . . . . .	118	19	19	7	3	
Жироскино . . . . .	389	12	12	—	5	Земское училище, Волостн. Правленіе.
Житнево . . . . .	43	22	22	5	5	
Завалье съ Нашекинскимъ и Пат- рикѣвскимъ Обществами ре- визскихъ душъ . . . . .	351	10	10	3	6	



Название селеній.	Число душъ.	Разстояніе въ вер. отъ				Примѣчанія.
		Уезднаго г.	Становой квартиры.	Нолостнаго Правленія.	Квартиры Урядника.	
Залѣсье.	233	14	14	4	5	
Захарово	174	7	7	5	5	
Заворово.	62	9	9	3	16	
Захаровка	37	9	9	5	2	
Зеновка .	29	13	13	6	6	
Захариха	156	7	7	5	5	
Цлынка.	48	21	21	3	3	
Ивань-Духов. Погостъ	80	6	6	6	2	
Ивановское .	99	18	18	3	3	
Ильинское .	152	9	9	9	11	Земская школа.
Бутузово	130	23	23	7	7	
Караваево	69	22	22	1 1/2	1 1/2	
Карачарово .	87	20	20	7	7	
Кишкино.	230	20	20	5	5	Земская школа.
Кузовлево	131	20	20	5	5	
Колупаево	138	8	8	7	7	
Косьякино	95	10	10	4 1/2	16 1/2	
Кочина Гора	97	5	5	2 1/2	6	
Коробово.	30	10	10	4 1/2	16	
Колоколово .	104	12	12	2	3	
Кочетовка	24	11	11	2	1	
Костино .	61	16	16	4	5	
Каменка .	154	17	17	3	3	
Корочарово .	87	17	17	3	3	
Кривцы .	192	6	6	4	9	
Липкино.	125	20	20	8	8	
Левино .	168	18	18	3	3	
Лубошкино съ Натальинскимъ Об- ществомъ ревизск. душъ .	230	13	13	3	8	
Лаптево .	158	23	23	5	5	
Лаптево .	39	10	10	5	18	
Лучнево .	29	10	10	5	18	
Локтевая.	95	8	8	8	8	
Лубнино съ Слободинскимъ Общест- вомъ ревизск. душъ .	162	6	6	4	6	
Лямцино.	284	24	24	12	17	Земское училище.
Лобаново	89	22	22	2	2	Земская школа.
Ляхово .	119	25	25	6	6	
Михѣево.	17	25	25	10	10	
Мотякино	119	15	15	5	1	
Морозово.	195	6	6	4	4	
Марьянка.	92	1	1	2	10	
Меньшово	51	2	2	3	9	
Малышево	141	7	7	3	9	



Названіе селеній.	Число душъ.	Разстояніе въ вер. отъ				Примѣчанія.
		Уѣзднаго г.	Становой квартиры.	Местнаго Правленія.	Квартиры урядника.	
Михѣево. . . . .	359	12	12	4	4	Земское училище.
Майково. . . . .	64	16	16	4	5	
Марьинка . . . . .	111	20	20	2	5	
Митьково. . . . .	178	18	18	3	3	
Макаровка . . . . .	117	16	16	4	4	
Малахово . . . . .	214	7	7	5	5	
Марково . . . . .	230	4	4	3	3	Земская школа.
Никоновское. . . . .	329	20	20	6	6	Земская школа.
Никитинка . . . . .	7	20	20	3	3	
Натальино . . . . .	230	15	15	6	6	
Ново-Степановка . . . . .	42	6	6	5 <sup>1</sup> / <sub>2</sub>	16	
Никулино . . . . .	127	11	11	11	19	Земская школа.
Нестерово . . . . .	128	6	6	6	7	Сельская школа.
Нащекино . . . . .	351	13	13	4	6	
Образцово . . . . .	118	19	19	8	3	
Орловка . . . . .	27	20	20	6	6	
Полупирогово . . . . .	135	20	20	1	1	
Покровское . . . . .	157	25	25	5	5	
Починки . . . . .	234	8	8	5	9	
Патрикѣево. . . . .	351	12	12	5	7	
Пестово . . . . .	222	15	15	4	4	
Пушкино . . . . .	92	4	4	6	14	
Петровское . . . . .	233	7	7	10	10	
Пушкино . . . . .	21	23	23	8	8	
Пестовка . . . . .	92	17	17	9	9	
Покровское . . . . .	89	25	25	11	11	
Проводъ . . . . .	16	23	23	6	6	
Першино . . . . .	26	12	12	2	3	
Поддубье . . . . .	129	15	15	3	5	
Подлипки . . . . .	17	10	10	4	1	
Панина . . . . .	51	5 <sup>1</sup> / <sub>2</sub>	5 <sup>1</sup> / <sub>2</sub>	—	6 <sup>1</sup> / <sub>2</sub>	Волостн. Правлен.
Рогачево. . . . .	158	11	11	2	6	
Рылѣево. . . . .	51	11	11	4	7	
Рыболово. . . . .	667	7	7	5	4	Земское училище.
Рыбаково . . . . .	180	6	6	5	4	
Рябцево. . . . .	16	25	25	10	10	
Степаново . . . . .	67	23	23	7	7	
Саломыково . . . . .	98	20	20	—	—	Вол. Прав., кварт. урядника.
Слободино . . . . .	162	7	7	5	6	
Саломыково. . . . .	29	8	8	6	3	
Скрипино . . . . .	57	27	27	15	10	
Спасъ-Михнево. . . . .	14	13	13	1	7	
Скрипино . . . . .	91	15	15	5	2	



Название селеній.	Число душ.	Разстояніе въ вер. отъ				Примѣчанія.
		Уѣздного г.	Становой квартиры	Колѣстнаго Приселенія.	Квартиры урядника.	
Слободка . . . . .	144	19	19	1	1	
Софьина . . . . .	144	23	23	13	13	
Салтыково . . . . .	132	12	12	3 1/2	11	
Сабанчина . . . . .	90	12	12	7	13	
Соколово . . . . .	27	11	11	5 1/2	17 1/2	
Сельцо . . . . .	99	5	5	3	6	
Сабурово . . . . .	102	11	11	5	3	
Семеновское . . . . .	265	18	18	8	8	
Старниково . . . . .	351	11	11	2	—	
Субботино . . . . .	91	16	16	6	6	
Татарницево . . . . .	105	10	10	4 1/2	2	
Толмачево . . . . .	99	8	8	1 1/2	10	
Троицко-Зотово . . . . .	274	19	19	—	—	Вол. Прав., квар- тира урядн., Земск. школа.
Тишково . . . . .	48	9	9	8	5	
Тяжино . . . . .	176	5	5	2	2	
Тимонино . . . . .	184	6	6	4	4	
Ульянино . . . . .	149	13	13	—	2	Вол. Прав., Земск. училище.
Уварово . . . . .	102	24	24	5	5	
Федино . . . . .	148	2	2	2	8	
Хирино . . . . .	72	22	22	5	5	
Хлудинево . . . . .	37	6	6	6	1	
Хамьяново . . . . .	47	11	11	5 1/2	17 1/2	
Хлыново . . . . .	59	8	8	8	4	
Чекменево . . . . .	24	21	21	7	7	
Ширяево . . . . .	74	9	9	6	8	
Шубино . . . . .	175	14	14	5	3	Земское училище.
Шахово . . . . .	67	22	22	4	4	
Юрасово . . . . .	97	16	16	6	6	
Юдино . . . . .	48	21	21	1 1/2	1 1/2	
Юренево . . . . .	25	22	22	5	5	
Ярцево . . . . .	79	22	22	4	4	
<i>3-ю стана:</i>						
Апариха . . . . .	20	25	10	4	4	
Быково . . . . .	373	25	10	—	—	Вол. Прав., кварт. урядн., Земск. учил.
Верея . . . . .	367	26	11	1/2	1/2	
Вядки . . . . .	318	25	12	5	5	
Власово . . . . .	80	27	12	8	8	
Жилно . . . . .	198	30	18	6	6	
Капустино . . . . .	48	25	10	5	5	Земское учил.



Названіе селеній.	Число душъ.	Разстояніе въ вер. отъ				Примѣчанія.
		Уѣзднаго г.	Становой канцелярїи.	Волостнаго Правленія.	Канцелярїи урядника.	
Колонецъ . . . . .	155	24	10	1 1/2	1 1/2	
Михнево . . . . .	96	28	16	5	5	
Осѣченки . . . . .	64	27	12	5	5	Земская школа.
Пехорка . . . . .	57	29	18	5	5	
Строкица . . . . .	111	26	14	9	9	
Семеновское . . . . .	—	27	18	6	6	
Устинково . . . . .	63	26	12	7	7	
Хрипань . . . . .	234	24	7	8	8	
Шмеленки . . . . .	74	25	8	7	7	
Бахтѣево . . . . .	330	25	18	22	3	
Володино . . . . .	242	23	16	23	1 1/2	
Гжель . . . . .	445	25	12	27	3 1/2	Волостн. Правлен. Земское училище.
Глѣбово . . . . .	159	25	14	25	1 1/2	
Григорово . . . . .	160	27	14	28	4 1/2	
Жирово . . . . .	280	23	16	23	2	
Коняшино . . . . .	150	27	14	27	3	
Кошерово . . . . .	390	27	14	27	5	
Минино . . . . .	312	28	15	30	7	
Меткомелино . . . . .	220	20	18	20	4	
Новохаритоново . . . . .	243	23	16	22	2	
Обухово . . . . .	190	26	12	29	6	
Рѣчицы . . . . .	860	23	18	24	—	Земская школа, кварт. урядника.
Трошково . . . . .	322	25	12	25	3	
Турьгино . . . . .	250	20	18	22	2	Земская школа.
Фенино . . . . .	460	22	10	29	4	
Зеленая слобода . . . . .	194	27	18	5	3	
Лыткарино . . . . .	249	24	15	8	3	
Заозерье . . . . .	182	30	21	15	5	
Верхнее Мячково . . . . .	878	27	17	10	—	Вол. Правл., кварт. уряд., Земская школа.
Островцы . . . . .	322	25	18	7	3	
Сельцо . . . . .	—	24 1/2	18	8	2	
Титово . . . . .	163	28	19 1/2	12 1/2	2 1/2	
Тураево . . . . .	148	28	19	15	2	
Каменное-Тяжино . . . . .	237	26	16	10	3	
Ченцово . . . . .	—	28	20	13	3	
Щеголево . . . . .	—	29	22	14	3 1/2	
Аксеново . . . . .	198	35	17	20	17	
Дергаево . . . . .	609	18	2	13	2	
Дементьево . . . . .	216	20	5	16	5	
Домино . . . . .	254	22 1/2	7 1/2	18 1/2	7 1/2	
Заболотье . . . . .	214	13	4	10	4	
Захарово . . . . .	122	26	11	18	11	



Название селеній.	Число душъ.	Разстояніе въ вер. отъ				Примѣчанія.
		Уезднаго г.	Становой квартиры.	Волостнаго Правленія.	Квартиры урядиска.	
Игумново . . . . .	254	21	6	17	6	
Клишева . . . . .	358	12	3	14	3	
Новорождественно . . . . .	845	17	7	5	7	Земская школа.
Поповка . . . . .	105	13	3	14	3	
Раменское . . . . .	211	15	—	—	—	Квар. Стан. Прист. Волостн. Прав., квар. Уряд.
Сафоново . . . . .	168	12	4	15	4	
Вишняково . . . . .	60	16	23	25	14	
Воскресенское . . . . .	344	12	20	22	11	
Галушино . . . . .	58	20	22	24	13	
Елгазино . . . . .	127	26	30	30	21	
Жданская . . . . .	438	20	24	—	15	Волостн. Правлен., Земская школа.
Истомиха . . . . .	107	21	27	27	18	
Константинова . . . . .	400	16	20	18	11	
Лобцово . . . . .	127	28	32	32	23	
Лутюшкино . . . . .	—	14	22	24	13	
Плетениха . . . . .	—	23	22	21	13	
Подберезная . . . . .	—	12	18	23	9	
Сельвачево . . . . .	224	18	26	26	17	
Тупицыно . . . . .	—	26	30	30	21	
Шувайлово . . . . .	—	18	27	26	18	
Яковлевская . . . . .	119	20	26	23	17	
Васильево . . . . .	241	15	17	22	8	
Запрудная . . . . .	129	14	10	14	5	
Ивановка . . . . .	—	13	9	13	4	
Паткина . . . . .	199	12	11	14	2	
Петровское . . . . .	153	15	17	23	8	
Синьково . . . . .	507	13	10	14	4	Земская школа.
Софьино . . . . .	756	10	9	12	—	Волостное Правле- ніе, квартира урядн., Земская школа.
Становая . . . . .	225	12	11	18	2	
Шилово . . . . .	190	13	11	15	3	
Вертячево . . . . .	228	15	7 1/2	10	10	
Дурниха . . . . .	293	14	9	10	8	
Еганово . . . . .	274	17	12	4	12	
Жуково . . . . .	68	17	14	18	6	
Кавузево . . . . .	88	16	14	18	6	
Кулаково . . . . .	513	18	11	16	7	
Михайловская слобода . . . . .	657	17	9	13	7	Волостное Правл., Земское училище.
Чулково . . . . .	261	18	11	12	6	



# ВЕРЕЙСКІЙ УѢЗДЪ.

## Историческое описаніе.

Г. Верея расположенъ на возвышенной холмистой мѣстности и раздѣленъ р. Протвой на двѣ части. Городъ основанъ въ концѣ XII столѣтія и принадлежалъ къ Московскому княжеству, а съ 1389 г. вмѣстѣ съ уѣздомъ составлялъ его удѣльную вотчину. Въ 1782 г. Императрица Екатерина II переименовала Верею въ уѣздный городъ и съ этого времени онъ началъ отстраиваться. Въ 1812 г. городъ былъ занятъ французами и окончательно ими разоренъ; отъ непріятелей освобожденъ однимъ изъ знаменитыхъ партизановъ отечественной войны Генералъ-Маіоромъ Дороховымъ. Тѣло доблестнаго воина, согласно его завѣщанія, похоронено въ зимнемъ соборѣ. Народъ хранитъ память о почившемъ героѣ, а святая церковь воздавая ежегодно благодареніе Всевышнему, въ день изгнанія французовъ изъ предѣловъ отечества, совершаетъ крестный ходъ по уцѣлѣвшимъ землянымъ непріятельскимъ укрѣпленіямъ. Жителей въ городѣ и уѣздѣ—51015 чел.; церквей въ городѣ три, монастырей нѣтъ, а въ 30 верстахъ отъ города, при с. Архангельскомъ, находится Троице-Одигитріевскій женскій монастырь.

Черезъ уѣздъ проходитъ линія Московско-Брестской ж. д., ближайшая станція которой—Шаликово находится въ 18 верстахъ отъ г. Вереи, Можайскъ въ 20 верстахъ и полустанція Шелювка въ 27 верстахъ.



## Уѣздныя учрежденія и должностныя лица.

Уѣздный Предводитель Дворянства.  
Коллежскій Ассесоръ Александръ Карло-  
вичъ Шлиппе.

Депутатъ Дворянства, отставной Пол-  
ковникъ Евгений Михайловичъ Прже-  
вальскій.

### Дворянская Опека.

Предсѣдатель, Предводитель Дворян-  
ства Коллежскій Ассесоръ А. К. Шлиппе.

Члены: Отставной Генераль - Маіоръ  
Константинъ Генрихов. Фонъ-  
Бергманъ.

» Статскій Совѣт. Александръ  
Александровичъ Линеваъ.

### Уѣздное по крестьянскимъ дѣламъ Присутствіе.

Предсѣдатель, Предводитель Дворян-  
ства Колл. Ассесоръ А. К. Шлиппе.

Непремѣнный членъ, Колл. Совѣтникъ  
Николай Михайлов. Андреевъ.

Члены: Предсѣдатель Земской Управы  
Статскій Совѣтникъ А. А.  
Линеваъ.

» Исправникъ, Полковникъ Плато-  
нъ Егоров. Курковскій.

» Почетный Мировой Судья, Па-  
велъ Александров. Тучковъ.

### Уѣздное по воинской повинности Присутствіе.

Предсѣдатель Предводитель Дворян-  
ства, Коллежскій Ассесоръ А. К. Шлиппе.

Члены: Воинскій Начальникъ, Капи-  
танъ Болеславъ Антопов. Вал-  
ловскій.

» Статскій Совѣтникъ А. А.  
Линеваъ.

» Исправникъ, П. Е. Курковскій.

Членъ: Городской Управы, купеческій  
сынъ Василій Михайлов. Си-  
дѣльниковъ,

### Уѣздное по штейнскимъ дѣламъ Присутствіе.

Предсѣдатель, Предводитель Дворян-  
ства, Коллежск. Ассесоръ А. К. Шлиппе.

Члены: Коллежскій Совѣтникъ Ни-  
колай Михайлов. Андреевъ.

» Статскій Совѣтникъ А. А.  
Линеваъ.

» Коллежскій Секретарь Влади-  
миръ Владиміров. Свѣшни-  
ковъ.

» Исправникъ П. Е. Курков-  
скій.

» Акцизный Чиновникъ, Кол-  
лежскій Секретарь Андрей Ми-  
хайлов. Языковъ.



## Съездъ Мировыхъ Судей, Почетные и Участковые Мировые Судьи.

Предсѣдатель, Предводитель Дворянства, Коллежскій Ассесоръ А. К. Шлиппе.

Непремѣнный Членъ Съезда, Коллежскій Секретарь В. В. Свѣшниковъ.

Почетные Мировые Судьи:

Статскій Совѣтникъ, А. А. Линева.

Коллежскій Совѣтникъ, Н. М. Андреевъ.

Дворянинъ, Евгенийъ Емилевъ. Фонъ-Бергманъ.

Дѣйствительный Статскій Совѣтникъ, Князь Александръ Алексѣевъ. Щербатовъ.

Тайный Совѣтникъ, Князь Алексѣй Васильевъ. Мещерскій.

Запасный Штабъ-Ротмистръ П. А. Тучковъ.

Участковые Мировые Судьи:

1-го участка, Коллежскій Секретарь В. В. Свѣшниковъ.

2-го участка. Коллежскій Совѣтникъ Владиміръ Ивановъ. Тихѣевъ.

3-го участка, Дворянинъ Сергѣй Аркадьевъ. Андреевъ.

Судебный Приставъ при Съездѣ, Титулярный Совѣтникъ Николай Федоровъ. Громовъ.

## Судебное Вѣдомство.

Товарищъ Прокурора, Александръ Александровъ. Пушкинъ.

Судебный Слѣдователь по Берейскому уѣзду, Николаевъ.

Судебный Приставъ при Окружномъ Судѣ, Михаилъ Степановъ. Казанскій.

## Податное Присутствіе.

Предсѣдатель. Податной Инспекторъ, Дѣйствительный Студентъ Николай Моестовъ. Бакунинъ.

Члены Купецъ, Петръ Васильевъ. Стрелихѣевъ.

» Купецъ. Петръ Матвѣевъ. Припусковъ.

» Купецъ, Василій Константиновичъ. Новиковъ.

» Мѣщанинъ, Николай Александровъ. Митюшинъ.

» Мѣщанинъ, Федоръ Дмитріевъ. Глушковъ.

» Мѣщанинъ, Иванъ Михайловъ. Жуковъ.

## Управленіе Уѣзднаго Военскаго Начальника.

И. д. Военскаго Начальника, Капитанъ Болеславъ Антоновъ. Валловскій.

Дѣлопроизводитель, Подпоручикъ Константинъ Андреевъ. Поляковъ.

## Уѣздная Земская Управа.

Предсѣдатель, Статскій Совѣтникъ Александръ Александровъ Линева.

Члены: Крестьянинъ Петръ Никитичъ Воробьевъ.

» Крестьянинъ Михаилъ еменовъ. Гвоздевъ.

## Городская Управа.

Городской Голова, куп. Петръ Васильевичъ Стрелихѣевъ.

Члены: Куп. сынъ, Василій Михайловъ. Сидѣльниковъ.

» Мѣщан., Владиміръ Ивановъ. Богдановъ.

Мѣщанскій Староста, мѣщ. Василій Андреевъ. Гавшинъ.

## Сиротскій Судъ.

Предсѣдатель, Городской Голова куп. П. В. Стрелихѣевъ.



Члены: Владиміръ Иванов. Богдановъ, отъ Мѣщанскаго Общества.

» Павелъ Иванов. Богдановъ, отъ Купеческаго Общества.

#### Городской Общественный Банкъ.

Директоръ, Куп. сынъ, Михаилъ Иванов. Стрелихѣевъ.

Члены: Куп. Василій Михайлов. Митюшинъ.

» Мѣщ., Захаръ Иванов. Стрелихѣевъ.

#### Уѣздное Казначейство.

Казначей, Коллеж. Совѣтн., Алексѣй Иванов. Трейеръ.

Бухгалтеръ, Коллеж. Совѣтн., Иванъ Александров. Преображенскій.

Помощникъ Бухгалтера, Николай Андреев. Вознесенскій.

#### Почтово-Телеграфная Контора.

Начальникъ Почтово-Телеграфной Конторы, Титулярн. Совѣтн., Сергѣй Николаев. Горижскій.

Помощникъ, Губерн. Секр., Евгений Петров. Казанскій.

Почтово-Телеграфный Чиновникъ, неимѣющій чина, Николай Иванов. Рыбниковъ.

#### Уѣздное отдѣленіе Тюремнаго Комитета.

Предсѣдатель, Предводитель Дворянства А. К. Шлиппе.

Директора: Исправникъ, полковн. П. Е. Курковскій.

Городской Голова, куп. П. В. Стрелихѣевъ.

Благочинный, Священникъ, Петръ Ив. Соколовъ.

Уѣздный Врачъ, неимѣющій чина, Дмитрій Гаврилов. Зыбинъ.

Мировой Судья, Коллеж. Секр., В. В. Свѣшниковъ.

Священникъ, Никифоръ Васильев. Соловьевъ.

Священникъ, Сергѣй Александров. Сперанскій.

Коллеж. Ассес., Николай Владиміров. Ильинскій.

Куп., Василій Констант. Новиковъ.

Дѣйствительн. Стат. Совѣтн., Князь Александръ Алексѣев. Щербатовъ.

Надворн. Совѣтн., Гавріилъ Михайлов. Протодьяконовъ.

Губерн. Секр., Сергѣй Ермол. Эвертъ. Отставн. Поруч., Людвигъ Иванов. Хмѣленскій.

Потом. Почетн. Гражд., Алексѣй Ив Фальць-Фейнъ.

Начальникъ Тюремъ, Коллеж. Ассес., Левъ Гаврилов. Кислянскій.

#### Уѣздный Училищный Совѣтъ.

Предсѣдатель, Предводитель Дворянства А. К. Шлиппе.

Члены: Инспекторъ Народныхъ Училищъ, Коллеж. Совѣтн. Константинъ Констант. Кноблохъ.

» Штатный Смотритель Уѣзднаго Училища, Коллеж. Асс., Василій Иванов. Митюшинъ.

» Статск. Совѣтн., Александръ Александров. Линева.

» Коллеж. Ассес., Николай Владиміров. Ильинскій.

» Исправникъ, Полковн. Пл. Егор. Курковскій.



Члены: Священникъ, Никифоръ Васильевъ. Соловьевъ.  
» Куп., Иванъ Егор. Хомутниковъ.

### Уѣздное Полицейское Управленіе.

Исправникъ, Полковн. Платонъ Егоров. Курковскій.

Помощникъ Исправника, Надвор. Сов. Константинъ Юрьев. Харламовъ.

Приставъ 1 стана, Коллеж. Секр. Михаилъ Иванов. Ландышевъ.

Приставъ 2 стана, Коллежск. Ассес. Николай Алексѣев. Протопоповъ.

Полицейскій Надзиратель, неимѣющій чина, Борисъ Оттов. Розенбергъ.

### Благотворительныя учрежденія.

Городская Занѣгинская богадѣльня на 25 призрѣваемыхъ обоого пола; содержится на счетъ города

Земская Городская богадѣльня, на 17 призрѣваемыхъ обоого пола; содержится на счетъ земства.

При д. Литѣевой, богадѣльня Княгини Щербатовой на 11 призрѣваемыхъ обоого пола; содержится на счетъ Кн. Щербатовой.

Врачи, ветеринары, фельдшера, больницы и аптеки.

### Врачи:

Уѣздный Врачъ, неимѣющій чина, Дмитрій Гаврилов. Зыбинъ.

При Верейской Земской больницѣ, врачъ Михаилъ Григорьев. Щеголевъ.

При Петровской лѣчебницѣ Губернскаго Земства, женщина-врачъ, дочь Священника Александра Григорьев. Архангельская.

Въ с. Крымскомъ, при амбулаторномъ земскомъ пунктѣ, женщина - врачъ, дочь

Полковника Екатерина Андреев. Курмалова.

При фабрикѣ Т-ва Воскресенской Мануфактуры въ с. Наро-Томинскомъ, врачъ Павелъ Августов. Солюсъ.

### Частныя больницы:

При селѣ Крымскомъ, Амбулаторный пунктъ.

При бумаго-ткацкой фабрикѣ Т-ва Воскресенской Мануфактуры, больница на 35 кроватей.

При дер. Новинской, лѣчебница Княгини Щербатовой, на 10 кроватей.

При селѣ Петровскомъ лѣчебница, на 31 кров.

### Аптека:

Земская Городская аптека, упр. Дворян. Николай Федоров. Милевскій.

### Лица разныхъ вѣдомствъ:

Лѣсничій, Коллеж. Секр. Владиміръ Иванов. Никотинъ.

Акцизный Чиновникъ, Коллеж. Секр. Андрей Михайлов. Языковъ.

Окружный Надзиратель, Кол. Ассес. Петръ Дмитріев. Сафоновъ.

При с. Богородскомъ, Ссудо-Сберегательное Товарищество.

### Училища.

#### Уѣздное Училище:

Попечитель, Почетный Смотритель, Коллежскій Регистраторъ Владиміръ Александров. Смирновъ.

Штатный Смотритель, Коллежскій Ассесоръ Василій Иванов. Митюшинъ.

Законоучитель, Священникъ Никифоръ Васильев. Соловьевъ.



*Городское мужское училище:*

Попечитель, Почетный Гражданинъ, Андрей Степанов. Глушковъ.

Законоучитель, Священникъ Петръ Иванов. Соколовъ.

Учитель, Александръ Сергѣев. Егоровъ.

Помощникъ, Семенъ Иванов. Мартыновъ.

*Городское женское училище:*

Попечительница, вдова Маіора Надежда Павловна Мейнике.

Законоучитель, Священникъ Петръ Шльичъ Громовъ.

Старшая Учительница, Софья Константиновна Харламова.

Младшая Учительница, Софья Михайловна Чупырина.

*Земскія училища:*

При с. Вышегородскомъ: Попечительница, жена Коллежскаго Ассесора Елизавета Ивановна Шлиппе.

Законоучитель, Священникъ Алексѣй Иванов. Муравьевъ.

Учитель, Сергѣй Федоров. Громовъ.

При с. Позировскомъ: Попечитель, Коллежскій Ассесоръ Александръ Карлов. Шлиппе.

Законоучитель, Священникъ Степанъ Семенов. Казанскій.

Учитель, имѣющій званіе учит., Ефимъ Степанов. Федосовъ.

При с. Благовѣщенскомъ: Попечительница, дочь Коллежскаго Ассесора Ольга Александровна Шлиппе.

Законоучитель, Священникъ Иванъ Иванов. Сокольскій.

Учитель, имѣющій званіе учит., Алексѣй Федотовъ Глозановъ.

При с. Спасо-Косицкомъ: Попечительница, дочь Коллежскаго Ассесора Софья Александровна Шлиппе.

Законоучитель, Священникъ Сергій Богословскій.

Учительница, Агафья Лисицына.

При с. Богородскомъ: Попечитель, вр. Михаиль Никитичъ Кулыгинъ.

Законоучитель, Священникъ Михаиль Александров. Холмогоровъ.

Учитель, Иванъ Александров. Митюшинъ.

Помощникъ, Иванъ Лукичъ Богдановъ.

При с. Тимофѣевъ: Попечитель, Коллежскій Секретарь Владиміръ Владиміров. Свѣшниковъ.

Законоучитель, Священникъ Петръ Алексѣев. Холмогоровъ.

Учительница, Пелагея Александровна Лисицына.

При с. Алексино: Попечитель, вр. Егоръ Архипов. Красильщиковъ.

Законоучитель, Священникъ Михаиль Степанов. Васильевскій.

Учительница, Анна Ивановна Соколова.

При с. Пушкино: Попечитель, Почетн. Гражд. Андрей Степанов. Глушковъ.

Законоучитель, Свящ. Петръ Иванов. Лебедевъ.

Учительница, Софья Петров. Владимірская.

При с. Симбухово: Попечительница, жена Коллежск. Ассес. Софья Матвѣев. Басова.

Законоучитель, Свящ. Алексѣй Введенскій.

Учительница, Евдокія Дмитріев. Спиридонова.

При с. Купелицы: Попечительница, жена Кол. Секр. Софья Аркадѣев. Свѣшникова.

Законоучитель, Свящ. Иванъ Михайлов. Соколовъ.

Учитель, Иванъ Жуновъ.

При с. Слѣпушкино: Попечитель, Штаб. Ротм. Павелъ Александров. Тучновъ.



Законоучитель, Свящ. Василій Алекс.  
Златоустовъ.

Учитель, Василій Николаев. Иппо-  
ловъ.

При с. Смолинскомъ: Попечитель, Ген.-  
Маіоръ Константинъ Генрихов. Фонъ-  
Бергманъ.

Законоучитель, Свящ. Николай Василь-  
евичъ Соколовъ.

Учитель, Илья Акимов. Тяпунинъ.

При с. Назарьевскомъ: Попечитель,  
куп. Лаврентій Петров. Уткинъ.

Законоучитель, Свящ. Сергѣй Звѣревъ.

Учитель, Иванъ Иванов. Марковъ.

При с. Крымскомъ: Попечитель, Стат.  
Совѣтн. Александръ Александров. Линева.

Законоучитель, Свящ. Иванъ Митро-  
польскій.

Учитель, Егоръ Павлов. Чижовъ.

При с. Архангельскомъ: Попечитель,  
дворянинъ Владиміръ Егоров. Смирновъ.

Законоучитель, Свящ. Цвѣтновъ.

Учитель, Алексѣй Александров. Митю-  
шинъ.

При с. Хомяки: Попечитель, купецъ  
Александръ Яковлев. Бодровъ.

Законоуч., Свящ. Митропольскій.

Учитель, Пестовскій.

При с. Василичи: Попечительница,  
дочь Ген.-Маіора, Екатерина Константин.  
Бергманъ.

Законоучитель, Діаконъ Ксенофонтъ  
Иванов. Виноградовъ.

Учитель, Иванъ Лукичъ Богдановъ.

При с. Наро-Томинскомъ: Попечитель-  
ница, Княгиня Ольга Александров. Щер-  
батова.

Законоучитель, Діаконъ Петръ Возне-  
сенскій.

Учительница, Любовь Тихон. Андреева.

При с. Кубинки: Попечитель, Почетн.  
Гражд. Михаилъ Назаров. Кузнецовъ.

Законоучитель, Священникъ Венедиктъ  
Троицкій.

Учительница, Вѣра Максимов Никитина.

Помощница, Анастасія Петров. Скоро-  
богатова.

При с. Кутьменево: Попечитель, Дворян.  
Сергѣй Аркадьев. Андреевъ.

Законоучитель и Учитель, Николай Цв.  
Пятницкій.

При с. Наро-Осановскомъ Попечитель-  
ница, жена Штабъ-Ротм. Софья Федо-  
ровна Тучкова.

Законоучитель, Діаконъ Егоръ Васпл.  
Озерецковскій.

Учитель, Николай Федоров. Митрополь-  
скій.

При с. Ильинскомъ: Попечитель, Пол-  
ковникъ Евгений Михайлов. Пржевальскій.

Законоучит., Свящ. Павелъ Яковлев.  
Павловъ.

И. д. Учителя, Николай Писаревъ.

При с. Мартемьяновскомъ: Попечитель.  
Дворян. Федоръ Ефремов. Клействъ.

Законоучитель, Священ. Константинъ  
Иванов. Соколовъ.

Учитель, Алексѣй Васильев. Еськовъ.

При д. Лукино: Попечитель, кр. Дмит-  
рій Никитинъ Березинъ.

Законоучитель, Свящ. с. Лисинцева,  
Сергѣй Сиворцовъ.

Учительница, Екатерина Владиміров.  
Бѣлоусова.

При дер. Бѣлоусово: Попечитель, кр.  
Семенъ Егоров. Садиновъ.

Законоучитель, Священникъ Василій  
Михайлов. Смирновъ.

Учитель, Иванъ Иванов. Лебедевъ.

При селѣ Кузнецово: Попечитель, По-  
четный Гражд. Михаилъ Михайлов. Ря-  
бовъ.

Законоучитель, Свящ. Алексѣй Гера-  
симов. Румянцевъ.



Учитель, Ефимъ Григорьев. Скопкинъ.

При селѣ Шеламово: Попечительница, жена Надворнаго Совѣтника, Любовь Николаев. Кирьякова.

Учительница, Софья Александровна Обновленская.

При селѣ Таширово: Попечитель, Дѣйствительный Стат. Сов. Владиміръ Карлов. Шлиппе.

Законоучитель, Священ. Алексѣй Арсентьев. Честновъ.

Учитель, Павелъ Александров. Лисицынъ.

Помощникъ, Иванъ Тихоміровъ.

При дер. Петровскомъ: Попечительница, Княгиня Елизавета Сергѣевна Мещерская.

Законоучитель, Свящ. Павелъ Яковлев. Павловъ.

Учитель, Ѳома Іеронимов. Игнатовичъ.

При селѣ Литвиново: Попечительница, Княгиня Софья Александров. Щербатова.

Законоучитель, Свящ. Сергѣй Иванов. Любимовъ.

И. д. учительницы, Марина Григорьев. Неключенко.

При селѣ Любановскомъ: Попечительница, жена Дѣйств. Стат. Совѣт. Ольга Альбертов. Шлиппе.

Законоучитель, Свящ. Петръ Иванов. Румянцевъ.

Учитель, Василій Михайлов. Глухаревъ.

При дер. Дютково: Попечитель, Коллежск. Сов. Владиміръ Тихѣевъ.

Законоучитель, Свящ. Данилъ Иванов. Казанскій.

Учитель, Дмитрій Владиміров. Масловъ.

При селѣ Плесенскомъ: Попечитель, Коллежскій Регистраторъ, Викторъ Карлов. Шлиппе.

Законоучитель, Свящ. Иванъ Иванов. Богословскій.

Учитель, Никслай Иванов. Успенскій.

### Школы грамотности:

Глаголевская: учитель, имѣющ. званіе учителя, Арсеній Дмитріев. Вознесенскій.

Спасская: Учитель, им. званіе учителя Дмитрій Сергѣев. Прилуцкій.

Ревякинская: Им. званіе Учителя Иванъ Алексѣев. Жуковъ.

### Церковно-приходскія школы:

При селѣ Субботинъ.

» селѣ Крюковъ.

### Школы отъ Воспитательнаго Дома:

Въ дер. Шаликовой.

» селѣ Смолинскомъ.

» » Алексинъ.

» дер. Грибцовой.

» » Облянищевой.

» селѣ Крюковъ.

» » Кубинскомъ.

» дер. Крутицы.

### Частная школа.

При дер. Хомяки, купца Боброва.

### Волостныя Правленія.

Вышегородское: Старшина, кр. Дмитрій Никитичъ Картавовъ, писарь—мѣщанинъ П. А. Тянугинъ.

Богородское: Старшина, кр. Михаилъ Никитичъ Кулыгинъ, писарь—кр. Н. М. Титовъ.

Смолинское: Старшина, кр. Егоръ Евдокимовъ, писарь—мѣщанинъ Е. И. Стрепихѣевъ.

Калонское: Старшина, кр. Павелъ Андреевъ Шестовъ. писарь—Коллежскій Регистраторъ Павелъ Федоров. Громовъ.

Кубинское: Старшина, кр. Иванъ Фео-



ктистовъ, писарь — мѣщанинъ Н. П. Гречишкинъ.

Петровское: Старшина, кр. Степанъ Васильев. Мальчиковъ, писарь — мѣщан. А. Припусковъ.

Рудневское: Старшина, кр. Семенъ

Егоров. Садиковъ, писарь мѣщ. Н. А. Шевелевъ.

Ташировское: Старшина, кр. Иванъ Лукьянов. Никитинъ, писарь — Личный Почетный Гражданинъ Константинъ Павлов. Соловьевъ.

## Состояніе полицейской и пожарной команды.

Полицейскихъ служителей въ городѣ 10 человекъ. Пожарный обозъ состоитъ изъ 7 чел. рабочихъ и 5 лошадей съ упряжью и обозомъ. Число сотскихъ въ уѣздѣ 63 человекъ, которые находятся въ слѣдующихъ пунктахъ: 1 стана — въ сел.: Богородскомъ, д. Годуновой, Денисьевой, Ершовой, Монаковой, с. Пушкино, д. Палачева, Афанасьева, Алферьева, с. Благовѣщенскомъ, Вышегородскомъ. д. Васильево, Волченки, Верховья, с. Волково, д. Зарудная, Залучная, Набережная-Слобода, Носова, Петровская, Перемѣтаева, Ревякина, Рѣдькина, с. Спасское, д. Софьина, Устье, сельцо Ястребово, д. Якишева, Блюзьева, Василисина, Клинь. Мпихина, сельцо Назарьево, д. Орѣшкина, сельцо Порядино, с. Смолинское, Слѣпушкино, д. Самородъ, с. Симбухово, с. Алексино, д. Анкина, Грибцова, Капонь, с. Крымское, д. Митинка, Макѣиха, Шелковка. 2 стана: д. Горки, Дѣтенкова, Мякшева, с. Наро-Фоминское, д. Малые-Семенычи, с. Таширово, с. Дютъвово, Кубинское, д. Софьино, Чупряково, Кузнецовой, Новиковой, Сотникова, д. Кутьминава, с. Петровское и д. Хлопова.

## О торговыхъ пунктахъ и занятіяхъ населенія.

Въ г. Вереѣ базары бывають три раза въ недѣлю: Воскресенье, Вторникъ и Пятницу; ярмарки: 23 Юня, 1 Октябра и 26 Ноября, въ с. Литвиновѣ — ярмарка съ 15 по 17 Августа, въ с. Наро-Фоминскомъ — базары по воскреснымъ днямъ. Особенно значительной по обороту ярмарки — въ уѣздѣ нѣтъ, а на перечисленныхъ ярмаркахъ сбываются предметы первой необходимости въ крестьянскомъ хозяйствѣ, а также мануфактурные товары. Жители занимаются сапожнымъ мастерствомъ, огородничествомъ и отчасти хлѣбопашествомъ,



## Фабрики и заводы.

### 1-ю стана:

При сельцѣ Моденовѣ кирпичный заводъ кр. Дмитрія Яковлева, раб. 4 чел., упр. самъ влад.

При дер. Шаликовой кирпичный заводъ кр. Михаила Никитича Кулыгина, раб. 3 чел., упр. самъ влад.

При дер. Афанасьевой ленточная фаб. кр. Матвѣя Иванов. Букова, раб. 14 чел., упр. самъ влад.

При д. Васильевой красильное зав. кр. Гавриила Васильев. Молчанова, раб. 5 чел., упр. самъ влад.

При д. Ревякиной ленточная фаб. кр. Емельяна Самойлов. Антонова, раб. 14 чел., упр. самъ влад.

При с-цѣ Субботино конскій заводъ г. Воейкова.

При д. Тимофеевой фабрики ленточныя: Верейскаго купца Захара Назарова, при 120 раб.; кр. Дмитрія Чувашина, при 62 раб.; кр. Павла Никитича Чувашина, при 6 раб.; кр. Ильи Петров. Назарова, при 50 раб.; кр. Василя Петров. Назарова, при 35 раб.; кр. Федора Алексѣев. Прохорова, при 32 раб.; кр. Егора Иванов Назарова, при 10 раб.; кирпичный заводъ купца Захара Назарова, при 3 раб.; красильное зав. кр. Дмитрія Чувашина, при 4 раб., управляютъ сами владѣльцы.

При д. Блюзневой шерстяныя фабрики: кр. Андрея Андреев. Парамонова при 15 раб. и кр. Дмитрія Антропова, при 16 раб., упр. сами влад.

При д. Самородѣ ленточныя фабрики: кр. Петра Васильев. Гузикова, при 12

раб. и Василя Васильев. Головина, при 12 раб., упр. сами влад.

При с. Алексино кузнечныя фабрики: крестьянъ Михаила Гвоздева, при 4 раб. и Игнатія Нуждина, при 4 раб., упр. сами влад.

При д. Голенихѣ кушачныя фабрики: крестьянъ: Михаила Прохорова, при 4 раб.; Филиппа Воронова, при 4 раб.; Дмитрія Власова, при 4 раб., упр. сами влад.

При д. Еськиной сусальное зав. кр. Кудинова, раб. 5 чел., упр. самъ влад.

При с-цѣ Захарьино кушачная фаб. кр. Ивана Повалишина, раб. 4 чел., упр. самъ влад.

При д. Лыщиковой кушачная фаб. кр. Ивана Яковлев. Мимонова, раб. 4 чел., упр. самъ влад.

При д. Манеихѣ кушачныя фабрики: кр. Федорова, при 4 раб., кр. Василя Степанова, при 4 раб., кр. Ивана Федорова, при 4 раб., кр. Семена Примазова, при 4 раб. и бумажно-бархотное завед. кр. Соколова, при 4 раб., упр. сами влад.

При д. Мухиной известковые заводы: Торговаго дома Московскихъ купцовъ Челнокова и Шапошникова, раб. 30 чел., упр. Малоюрославецкій мѣщанинъ Фарисѣевъ и Дѣйствительнаго Статскаго Совѣтника Владиміра Александров. Даксергофъ, раб. 12 чел., упр. самъ влад.

### 2-ю стана:

При с-цѣ Мауринѣ ткацкая шерстяная фабрика Торговаго дома К. Бегесъ и К<sup>о</sup>, раб. 72 чел., упр. самъ влад.



При с. Наро-Оминскомъ бумаго-ткацкая фаб. Т-ва Воскресенской Мануфактуры, раб. 850 чел., управляютъ: Директоръ механикъ Михаилъ Львов. Самородовъ и Почетный Гражданинъ Владиміръ Александров. Желудковъ.

При д. Новинской шерсто-прядельно-ткацкая фабр. купца Николая Иванов. Алексѣева, раб. 140 чел., упр. самъ владѣлецъ.

При с. Кубинкѣ пуговичное зав. Московской мѣщанки Анны Варламовой Горачевой, рабоч. 23 чел., упр. сама влад.

При с. Глаголевѣ мѣдно-сбруйное зав. кр. Василя Крамскаго, раб. 71 чел., упр. самъ влад.

При д. Лукиной мѣдно-паяльныя зав. кр-нѣ братьевъ Шеваховыхъ, раб. 68 чел., и Егора Березина, раб. 50 чел., упр. производствомъ сами влад.

При д. Мишутинкѣ мѣдно-сбруйное зав. кр. Антона Андреева, раб. 7 чел., упр. самъ влад.

При г. Вереѣ кожевенное зав. купца Н. И. Митюшина, при 8 раб., купца А. Ф. Нечаева, при 8 раб., мѣщанина И. И. Ракова, при 4 раб., куп. П. В. Стрѣлихѣва, при 4 раб., мѣщ. А. Н. Ракова, при 4 раб., упр. сами влад.

Клееваренный заводъ мѣщанки Е. П. Митюшиной, раб. 3 чел. и кирпичный заводъ купца А. Е. Богданова, раб. 5 чел., упр. сами влад.

### Усадьбы.

#### 1-го стана:

При с. Богородскомъ: отставн. Поручика Андрея Васильевича Каншина и наслѣдн. Дѣйствит. Стат. Совѣт. Александра Васильев. Назарова.

При сельцѣ Денисьевѣ, Москов. куп. Егора Пименов. Бабурина.

При дер. Златоустовой, Почет. Гражд. Андрея Степанов. Глушкова.

При с. Рождественѣ, Почетн. Гражд. Николая Тимофеев. Волкова.

При с. Вышегородѣ, жены Дворянина Елизаветы Иванов. Шлиппе.

При сельцѣ Волковѣ, Надв. Совѣтн. Гавриила Михайлов. Протодьяконова.

При сельцѣ Ефимовѣ, жены Дворянина Елизаветы Ивановны Шлиппе.

При сельцѣ Конинскомъ, Двор. Николая Гаврилов. Колосова.

При с. Набережномъ-Слобода, Графа Петра Павлов. Шувалова.

При с. Спасскомъ: вдовы Маіора Надежды Павловны Мейнике и Кол. Секр. Владиміра Владиміров. Свѣшникова.

При сельцѣ Субботинѣ, Надв. Совѣтн. Алексѣя Петров. Воейкова.

При сельцѣ Ястребовѣ: наслѣдниковъ Дворянина Дмитрія Иванов. Земскаго и Дѣйств. Стат. Совѣтн. Павла Федоров. Истрина.

При сельцѣ Бавыкинѣ, Кандид. Правъ Сергѣя Иванов. Карѣвскаго.

При сельцѣ Назарьевѣ, Дворян. Елизаветы Егоровны Баташевой.

При дер. Родіончиковой, Дворянки Софьи Ильиной Яновской.

При сельцѣ Семидворьѣ, Верейск кр. Елизаветы Алексѣев. Ивановой.

При дер. Ступиной, Боровскихъ купц. Василя, Ѳедора, Семена Иванов. Шокиныхъ.

При с. Симбуховѣ, Пот. Поч. Гражд. Александра Петров. Гуськова.

При сельцѣ Чеблоковѣ, отставн. Генералъ-Маіора Константина Генриховича Фонъ-Бергманъ.

При дер. Аникиной, вдовы Кол. Ассес. Анны Артемьевны Альбицкой.

При дер. Анашкиной: Москов. купца



Владимира Нарскаго, Инженеръ-Механ. Евгения Зотикова и Верейск. мѣщанина Григорія Мартянова.

При с. Архангельскомъ, Моск. купца Василия Степанов. Васильева.

При сельцѣ Березкинѣ, Колл. Совѣт. Владиміра Андреев. Чирикова.

При дер. Головинкѣ, Верейск. мѣщан. Ивана Васильев. Жукова.

При сельцѣ Земминѣ, Докт. Михаила Шльича Чижъ.

При дер. Канонѣ, Верейск. мѣщанина Ивана Сергѣев. Нудрявцева.

При с. Крымскомъ, Стат. Сов. Александра Александров. Линева.

При сельцѣ Ляховѣ, Штабсъ-Ротмистра Павла Александров. Тучкова.

При дер. Сухаревой, дочери Кол. Асс. Анна Васильев. Ширяевой.

При дер. Труфановкѣ, Зубнаго врача Николая Александров. Гульшина.

При дер. Ястребовой, Дворянки Терезіи Смирновой, Почетн. Гражд. Николая Бакова, Надвор. Сов. Николая и Стат. Сов. Александра Иванов. Колосовыхъ.

*2-ю стана:*

При дер. Бархатовой, братьевъ Андреевыхъ.

При сельцѣ Бѣликовѣ, кр-на Ивана Мартынов. Щербакова.

При сельцѣ Головенькинѣ, Владиміра Карлов. Шлиппе.

При с. цѣ Ермаковѣ, Владиміра Александров. Желудкова,

При дер. Жихаревой, мѣщанина Крамбаева.

При сельцѣ Литвиновѣ, Князей Алексѣя и Софьи Щербатовыхъ.

При с. Любановѣ, Владиміра Карлов. Шлиппе; дочерей Кол. Совѣт. Георгіевскихъ и жены Дворян. Карышевой.

При дер. Мякшевой, — Архаровыхъ.

При с. Наро-Томинскомъ, Дѣйствительнаго Стат. Сов. Князя Щербатова, и купца Турецкаго.

При дер. Новой, Сергѣя и Николая Андреевыхъ и Анастаси Никифор. Бѣлоголовой.

При сельцѣ Ново-Никольскомъ, Людмилы Ермолаев. Марченко.

При сельцѣ Обуховѣ, Почетн. Гражд. Петра Никитича Ганешина.

При сельцѣ Плесенскомъ, Двор. Виктора Карлов. Шлиппе.

При сельцѣ Большіе-Семенычи, Владиміра Иванов. Тихѣева.

При с. Ташировѣ, Владиміра Карлов. Шлиппе и Николая Михайлов. Андреева.

При с. Шапкинѣ, Дворянина Виктора Карлов. Шлиппе.

При дер. Якимной, Пот. Поч. Гражд. Льва Львов. Катуаръ.

При дер. Ереминой, Князя Александра Григорьев. Щербатова и Воейковой.

При дер. Быкасовой, Стат. Совѣтн. Оскара Герман. Гебель.

При дер. Долгиной, Кандидата Правъ Александра Александров. Крылова.

При дер. Жидочи, жены Кол. Регистр. Екатерина Михайлов. Пельтъ.

При дер. Игнатовой, землем. Николая Андреев. Гостунскаго.

При дер. Мишутинкѣ, Моск. мѣщанки Сорокиной.

При дер. Ожиговой, Пот. Поч. Гражд. Андрея Иванов. Катуаръ.

При дер. Разсудовой, Т-ва Воскресенской Мануфактуры.

При с. Рудневѣ, гг. Игнатьевыхъ и Макаровой.

При дер. Хмыровой, Почетн. Гражд. Ивана Иванов. Очкина.

При дер. Шеламовой, кр-на Ефима Трофимов. Четверикова.



При дер. Яновлевской, Почет. Гражд.  
Михаила Михайлов. Рябова.

При сельцѣ Алябинѣ, Кн. Александра  
Васильев. Мещерскаго.

При с. Бурцевѣ, Тайн. Сов. Вячеслава  
Симфоріанов. Кохманскаго.

При сельцѣ Горки, Дворян. Егора Ни-  
колаев. Кругликова.

При с. Мартемьяновѣ, Почети. Гражд.  
Сергѣя Васильев. Ганешина.

При сельцѣ Момыри, Дворян. Федора  
Ефимов. Клейсть.

При с. Подосинки, Полковн. Евгенія  
Михайлов. Прежевальскаго.

При сельцѣ, Свитинѣ, Двор. Николая  
Христофоров. Гутовскаго.



# Таблица расстояній.

Названіе селеній.	Число душъ.	Разстояніе въ вер. отъ				Примѣчанія.
		Уѣзднаго г.	Становой квартиры.	Волостнаго Правленія.	Квартиры урядника.	
<i>1-ю стана:</i>						
<b>Богородская волость.</b>						
Село Богородское . . . . .	139	8	8	—	—	Вол. Прав., кварт. урядника.
Дер. Грачева . . . . .	28	15	15	5	5	
» Годунова . . . . .	97	2½	2½	5½	5½	
Село Денисьево . . . . .	76	19	19	11	11	
Дер. Ершова . . . . .	28	1	1	7	7	
» Златоустова . . . . .	180	9½	9½	1½	1½	
» Золотькова . . . . .	79	7	7	7	7	
» Лунина . . . . .	20	8	8	5	5	
» Мерчалова . . . . .	98	5	5	6	6	
» Монакова . . . . .	60	4½	4½	6	6	
Сельцо Моденово . . . . .	97	19	19	11	11	
Дер. Митинга . . . . .	46	12	12	4	4	
Село Пушкино . . . . .	167	13	13	5	5	
Дер. Полачева . . . . .	86	18	18	10	10	
Село Поимонастырная слобода . . . . .	3	1½	1½	8	8	
Сельцо Рождественно. . . . .	64	3	3	7	7	
Дер. Поганова . . . . .	69	9	9	2	2	
» Хрупенка . . . . .	69	1	1	9	9	
» Шалигова. . . . .	79	18	18	9	9	
<b>Вышегородская волость.</b>						
Дер. Асегенки . . . . .	21	15	15	5	5	Вол. Прав., кварт. уряд.
» Афанасьева . . . . .	134	4	4	6	6	
» Ахматова . . . . .	84	17	17	7	7	
» Алферьева . . . . .	66	12	12	9	9	
Село Благовѣщенское. . . . .	190	15	15	4	4	
Село Вышегородъ . . . . .	194	10	10	—	—	
Дер. Васильева. . . . .	185	15	15	4	4	
» Василева . . . . .	61	9	9	8	8	



Название селеній.	Число душ.	Разстояніе въ вер. отъ				Примѣчанія.
		Уѣздного г.	Становой квартиры.	Волостного Правленія.	Квартиры уридика.	
Волченки . . . . .	162	5	5	10	10	
Верховья . . . . .	149	18	18	7	7	
Воскресенки . . . . .	88	14	14	4	4	
Сельцо Волково . . . . .	26	2	2	8	8	
Дер. Глазкова . . . . .	7	12	12	2	2	
» Горки . . . . .	62	6	6	6	6	
» Глинки . . . . .	44	16	16	12	12	
» Глинницы . . . . .	30	16	16	12	12	
» Дудкина . . . . .	81	15	15	6	6	
» Доденева . . . . .	38	4	4	6	6	
Село Дуброво . . . . .	128	12	12	2	2	
Дер. Ефанова . . . . .	39	17	17	7	7	
Сельцо Ефимово . . . . .	58	6	6	10	10	
Дер. Зарудная . . . . .	68	12	12	2	2	
» Залучная . . . . .	105	13	13	3	3	
» Заева . . . . .	63	8	8	18	18	
» Ивкова . . . . .	58	7	7	3	3	
Село Ильинское . . . . .	43	18	18	10	10	
Дер. Колодези . . . . .	56	6	6	4	4	
» Коровина . . . . .	95	14	14	11	11	
» Князева . . . . .	19	15	15	12	12	
Сельцо Конинское . . . . .	27	6	6	13	13	
Дер. Ковригина . . . . .	80	1 1/2	1 1/2	8 1/2	8 1/2	
» Кузьминская . . . . .	95	5	5	5	5	
» Кулакова 1-ая . . . . .	19	8	8	17	17	
» Кулакова 2-ая . . . . .	9	8	8	17	17	
» Каменка . . . . .	73	7	7	9 1/2	9 1/2	
» Курпова . . . . .	21	9	9	16	16	
» Кузьминка . . . . .	23	17	17	10	10	
» Кубякова . . . . .	32	18	18	11	11	
Сельцо Курнево . . . . .	42	9	9	9	9	
Дер. Лобанова . . . . .	168	14	14	4	4	
» Лукьянова . . . . .	64	13	13	3	3	
» Мальцева . . . . .	24	16	16	6	6	
» Макаровка . . . . .	9	14	14	9	9	
» Никольская . . . . .	96	13	13	7	7	
Село Набережская слобода . . . . .	133	10	10	1 1/2	1 1/2	
Дер. Нечаева . . . . .	28	15	15	12	12	
» Носова . . . . .	60	11	11	8	8	
» Петровская . . . . .	19	15	15	5	5	
» Подольная . . . . .	52	15 1/2	15 1/2	5 1/2	5 1/2	
» Перемѣшаева . . . . .	64	14	14	4	4	
» Панова . . . . .	94	6	6	7	7	
» Паджутовка . . . . .	54	3	3	7	7	



Названіе селеній.	Число душъ.	Разстояніе въ вер. отъ				Примѣчанія.
		Уѣздного г.	Становой квартиры.	Полостного Правленія.	Квартиры урадинка.	
» Парѣева . . . . .	52	15	15	9	9	
» Ревякина . . . . .	188	18	18	8	8	
» Рѣдыкина . . . . .	21	15 <sup>1/2</sup>	15 <sup>1/2</sup>	9	9	
» Серенская . . . . .	87	8	8	2	2	
Село Спассъ-Босицы . . . . .	70	14	14	8	8	
Дер. Сатникова . . . . .	86	5	5	5	5	
» Секирина . . . . .	64	17	17	8	8	
Село Спасское . . . . .	67	1	1	9	9	
Дер Сухинина . . . . .	38	7	7	16	16	
» Суглова . . . . .	19	8	8	8	8	
Сельцо Субботино . . . . .	18	17	17	10	10	
Село Познзово . . . . .	8	12	12	2	2	
» Протасьево . . . . .	14	5	5	5	5	
Дер. Телешова . . . . .	51	17	17	7	7	
» Тимофѣева . . . . .	37	5	5	5	5	
» Татищева . . . . .	30	16	16	11	11	
Дер. Устье . . . . .	73	16	16	10	10	
» Федюнькина . . . . .	45	8	8	9	9	
Сельцо Ястребово . . . . .	27	2	2	9	9	
<b>Смолинская волость.</b>						
Дер. Авишева . . . . .	64	13	13	5	7	
» Алексина . . . . .	40	9	9	8	11 <sup>1/2</sup>	
» Блознева . . . . .	142	18	18	3	11	
Сельцо Бавыкино . . . . .	9	15	15	3	7	
Дер Васильчинова . . . . .	115	19	19	2	9	
» Василисина . . . . .	77	13	13	5	7	
Сельцо Варварино . . . . .	68	9	9	8	5	
Дер. Гостенкова . . . . .	20	18	18	3	11	
» Грибановка . . . . .	18	16	16	2	7	
» Жепаткина . . . . .	59	12	12	6	5	
Сельцо Шлятино . . . . .	15	13	13	6	9	
Дер. Клинъ . . . . .	178	13	13	6	9	
Дер. Колодкина . . . . .	67	14 <sup>1/2</sup>	14 <sup>1/2</sup>	9	5	
Село Бупелицы . . . . .	261	5	5	5	5	
Дер Бурапова . . . . .	52	12	12	6	3	
» Мишенина . . . . .	117	20	20	4	12	
» Мшихина . . . . .	48	16	16	9	6 <sup>1/2</sup>	
Сельцо Назарьево . . . . .	169	15	15	2	5	
Дер. Новинки . . . . .	17	12	12	8	4	
» Никольская . . . . .	41	16	16	12	7	
» Орѣшково . . . . .	115	19	19	3 <sup>1/2</sup>	12	

Кварт. Мирового  
Судьи 1 участка.



Название селеній.	Число душъ.	Разстояніе въ вер. отъ				Примѣчанія.
		Уезднаго г.	Становой квартиры.	Волостнаго Правленія.	Квартиры урядника.	
Сельцо Порядино . . . . .	132	24	24	8	16	
Дер. Родіончикова . . . . .	12	15	15	3	7	
Слобода-Роша . . . . .	125	18	18	1	8	
Село Смоленское . . . . .	294	17	17	—	7	Волости. Правлен.
» Слѣпущкино . . . . .	243	19	19	4	9	
Сельцо Семидворье . . . . .	60	18	18	2	9	
Дер. Ступина . . . . .	81	17	17	6	12	
» Самородъ . . . . .	84	6	6	10	7	
Село Симѣухово . . . . .	160	9	9	7	—	Кварт. урядника.
Дер. Субботина . . . . .	67	13	13	4	3	
» Тютчева . . . . .	52	7	7	9	2	
» Таруса . . . . .	8	19	19	19	10	
» Туманова . . . . .	18	13	13	6	4	
Сельцо Чеблоково . . . . .	38	17	17	1	10	
Дер. Шубина . . . . .	100	15	15	4	5	
<b>Капонская волость:</b>						
Село Алексино . . . . .	175	28	28	6	6	
Дер. Аникина . . . . .	44	25	25	15	15	
Апашкина . . . . .	20	25	28	2	2	
Село Архангельское . . . . .	30	21	21	6 $\frac{1}{2}$	6 $\frac{1}{2}$	
Сельцо Березкино . . . . .	60	28	28	4	4	
Дер. Болтина . . . . .	22	32	32	2	2	
» Брыкина . . . . .	39	37	37	7	7	
» Голениха . . . . .	98	29 $\frac{1}{2}$	29 $\frac{1}{2}$	7 $\frac{1}{2}$	7 $\frac{1}{2}$	
» Грибцова . . . . .	182	22	22	6	6	
» Головинка . . . . .	50	17 $\frac{1}{2}$	17 $\frac{1}{2}$	13	13	
» Граина . . . . .	6	26	26	5 $\frac{1}{2}$	5 $\frac{1}{2}$	
» Еськина . . . . .	59	30 $\frac{1}{2}$	30 $\frac{1}{2}$	8 $\frac{1}{2}$	8 $\frac{1}{2}$	
Сельцо Захарьино . . . . .	60	23	23	15	15	
» Землино . . . . .	45	26	26	5 $\frac{1}{2}$	5 $\frac{1}{2}$	
Дер. Каптемірова . . . . .	20	25	25	3	3	
» Капонь . . . . .	46	30	30	—	—	Волости. Правл. и кварт. урядника.
» Кузьминка . . . . .	10	30	30	$\frac{1}{4}$	$\frac{1}{4}$	
Село Крымское . . . . .	49	37	37	7	7	
Дер. Купля . . . . .	11	25	25	6	6	
» Лыщикова . . . . .	83	29 $\frac{1}{2}$	29 $\frac{1}{2}$	7 $\frac{1}{2}$	7 $\frac{1}{2}$	
Сельцо Ляхово . . . . .	147	35	35	5	5	
Дер. Митинга . . . . .	47	21	21	7	7	
» Магѣиха . . . . .	115	32	32	7	7	
» Мухина . . . . .	72	37	37	7	7	
» Облянищева . . . . .	207	24	24	14	14	



Название селеній.	Число душъ.	Разстояніе въ вер. отъ				Примѣчанія.
		Уѣздного г.	Станцонной квартиры.	Волостного правленія.	Квартиры урядника.	
Петрищева . . . . .	121	16	16	10	10	
Сухарева . . . . .	15	35	35	5	5	
Строганка . . . . .	66	18	18	13	13	
Труфановка . . . . .	49	34	34	4	4	
Усатькова . . . . .	60	21	21	9	9	
Хомяки . . . . .	54	26 1/2	26 1/2	2	2	
Шелковба . . . . .	90	27	27	3	3	Станц. жел. дор.
Ястребова . . . . .	101	26	26	7	7	
Старая . . . . .	115	29 1/2	29 1/2	7 1/2	7 1/2	
<i>2-ю стани:</i>						
<b>Ташировская волость:</b>						
Дер. Алешкова . . . . .	63	27	7	6	6	
» Бархатова . . . . .	88	40	13	8	8	
» Бирюлева . . . . .	48	29	10	5	5	
Сельцо Бѣликово . . . . .	72	17	15	10	10	
» Головенькино . . . . .	16	32	11	6	6	
Дер. Горки . . . . .	278	22	13	8	8	
» Григоровка . . . . .	49	23	12	7	7	
» Дѣтенкова . . . . .	127	25	10	5	5	
Сельцо Ермаково . . . . .	11	31	4	2	2	
Дер. Жихарева . . . . .	17	35	15	10	10	
» Костина . . . . .	24	31	4	2	2	
Село Крюково . . . . .	312	25	12	7	7	
Дер. Лопатинка . . . . .	18	21	11	6	6	
Село Литвиново . . . . .	—	28	8	3	3	
Дер. Митѣва . . . . .	47	23	15	10	10	
Село Любаново . . . . .	74	28	9	4	4	
Сельцо Маурино . . . . .	80	25	12	7	7	
Дер. Мяшкева . . . . .	48	30	10	5	5	
» Настасьино . . . . .	45	24	11	6	6	
Село Паро Ѳомиинское . . . . .	211	35	—	5	5	Кварт. Стан. Прист.
Дер. Новая . . . . .	89	37	7	2	2	
Сельцо Ново Никольское . . . . .	23	22	13	10	10	
Дер. Новинская . . . . .	115	29	6	2	2	
Сельцо Обухово . . . . .	14	35	15	10	10	
» Плесенское . . . . .	65	23	12	7	7	
Дер. Ратчино . . . . .	66	27	16	11	11	
» Рѣдькино . . . . .	107	23	9	5	5	
Сельцо Большіе Семенычи . . . . .	89	34	12	7	7	
Дер. Малые Семенычи . . . . .	19	31	10	5	5	Кварт. Камер. Ми- ръ. Суд. 2 участ.
» Скугарова . . . . .	17	22	14	9	9	



Название селеній.	Число душъ.	Разстояніе въ вер. отъ				Примѣчанія.
		Уѣзднаго г.	Становой квартиры.	Волостнаго Правленія.	Квартиры урядника.	
Село Таширово . . . . .	288	30	5	—	—	Вол. Прав., квар. урядн., почтов. станц. и кварт Мир. Сул. 3 участ.
Дер. Чешково . . . . .	83	27	7	5	5	
Село Шапкино . . . . .	67	22	13	8	8	
Дер. Юматова . . . . .	66	30	12	7	7	
» Якимна . . . . .	50	30	12	7	7	
<b>Кубинская волость:</b>						
Дер. Асакова . . . . .	179	38	19	6	6	
» Абулова . . . . .	158	40	15	7	7	
» Болдина . . . . .	62	35	15	15	15	
» Верещугина . . . . .	34	35	15	14	14	
» Григорова . . . . .	154	40	25	7	7	
» Дютково . . . . .	132	30	17	7	7	
» Еремина . . . . .	68	37	17	12	12	
Село Кубинское . . . . .	176	44	22	—	—	Вол. Правл., кварт. урядн., почтов. станц.
Дер. Крутицы . . . . .	98	35	22	9	9	
» Наро-Асакова . . . . .	112	35	22 <sup>1/2</sup>	10	10	
» Подлипки . . . . .	161	45	23	1	1	
» Подсофьина . . . . .	40	37	20	8	8	
» Рѣпищи . . . . .	70	41	20	3	3	
» Софьина . . . . .	65	37	20	8	8	
» Чупрякова . . . . .	80	38	20	4	4	
<b>Рудневская волость:</b>						
Дер. Архангельская . . . . .	68	30	15	3	15	
» Афанасовка . . . . .	61	39	4	11	18	
» Быкасова . . . . .	77	41	16	9	16	
Село Бѣлоусово . . . . .	52	53	18	5	5	
Сельцо Глаголево . . . . .	64	57	22	6	4	
Дер. Голохвастова . . . . .	18	50	15	4	7	
» Долгина . . . . .	47	53	18	2	5	
» Жидочи . . . . .	43	61	26	8	3	
» Ивановка . . . . .	75	39	4	11	18	
» Игнатова . . . . .	115	54	19	5	2	
» Кузнецова . . . . .	238	51	15	3	7	
Село Лисинцево . . . . .	33	58	23	8	2	
Дер. Лукина . . . . .	179	56	21	7	—	Кварт. урядника.
Поселокъ Малѣевка . . . . .	—	53	18	3	3	
Дер. Мишутинка . . . . .	15	57	22	6	4	



Название селеній.	Число душъ.	Разстояніе въ вер. отъ				Примѣчанія.
		Уѣздного г.	Становой квартиры.	Волостнаго Правленія.	Квартиры урядника.	
Дер. Новикова . . . . .	187	53	18	4	2	Волостн. Правл., почтов. станція.
» Ново-Федоровка . . . . .	31	36	1	14	22	
» Ожигова . . . . .	50	50	12	6	10	
» Пахорка . . . . .	45	52	13	6	10	
» Пожиткова . . . . .	8	41	6	9	17	
» Разсудова . . . . .	60	50	15	6	10	
Село Руднево . . . . .	62	50	15	—	7	
Дер Сотниково . . . . .	96	77	12	3	10	
» Хмырова . . . . .	46	50	15	4	7	
» Шеламова . . . . .	100	44	9	6	13	
» Яковлевская . . . . .	23	50	15	3	7	
» Федоровская . . . . .	76	52	18	3	4	
Петровская волость:						
Сельцо Алабино . . . . .	29	60	22	2	2	Волостн. Правл. и кварт. урядника.
Село Афинѣво . . . . .	48	66	28	6	6	
Дер. Березки . . . . .	46	52	23	7	7	
Село Бурцево . . . . .	187	61	22	2	2	
Дер. Владимірова . . . . .	61	52	23	6	6	
Сельцо Горки . . . . .	68	65	27	5	5	
Дер. Добрынка . . . . .	24	50	20	10	10	
» Звѣрева . . . . .	98	55	16	4	4	
» Ильинская . . . . .	125	52	23	5	5	
» Кромна . . . . .	54	64	26	6	6	
» Крутилова . . . . .	14	59	21	4	4	
» Бутьмицева . . . . .	261	46	16	8	8	
Село Мартемьяново . . . . .	80	63	26	5	5	
Сельцо Момыри . . . . .	87	65	27	5	5	
Село Петровское . . . . .	68	60	22	—	—	
Дер. Першина . . . . .	13	67	29	6	6	
Село Подосинки . . . . .	73	60	20	1 1/2	1 1/2	
Сельцо Святино . . . . .	18	60	21	4	4	
Дер. Селятина . . . . .	67	58	20	1 1/2	1 1/2	
» Сырѣва . . . . .	21	60	22	4	4	
» Тимонина . . . . .	44	65	27	5	5	
» Хлопова . . . . .	79	62	24	4	4	
» Чупрякова . . . . .	161	42	14	9	9	
» Юшкова . . . . .	80	61	22	1 1/2	1 1/2	



# ВОЛОКОЛАМСКІЙ УѢЗДЪ.

## Историческое описаніе.

Г. Волоколамскъ, на то мѣсто, гдѣ онъ находится теперь, перенесенъ въ началѣ XI столѣтія Великимъ Княземъ Ярославомъ I, который положилъ начало новаго «Волока» построеніемъ храма во имя Воздвиженія Честнаго Креста у рѣчки Городни, въ 2-хъ верстахъ отъ стараго города. До того времени «Старый Волокъ» стоялъ на рѣкѣ Ламѣ, по которой, какъ гласитъ преданіе, доходили Варяги водой и оттуда волокли лодки сухимъ путемъ до Днѣпра, для дальнѣйшаго пути въ Византію. Позднѣе Волоколамскъ принадлежалъ Великому Новгороду, а затѣмъ переходилъ къ Княжествамъ Тверскому, Дмитровскому и Ростовскому, пока въ XIV столѣтіи не былъ присоединенъ къ Великому Княжеству Московскому.

Въ настоящее время городъ находится въ 2-хъ верстахъ отъ рѣки Ламы, на маленькой рѣкѣ Городнѣ и расположенъ на пяти возвышенностяхъ. Отъ Москвы городъ отстоитъ въ 110 верстахъ и соединенъ съ нею шоссеинымъ путемъ, который служитъ постояннымъ сообщеніемъ для обозовъ, а весной и осенью представляетъ единственное сообщеніе и для пассажировъ, такъ какъ пути къ желѣзно-дорожнымъ станціямъ въ это время года бываютъ непроѣзды. Станціи: Шелковка и Можайскъ Смоленской жел. дор. находятся въ 60-ти верстахъ отъ города, Клинь въ такомъ же разстояніи и станція Крюковка, на которую идетъ почтовый трактъ — въ 72 верстахъ.

Жителей въ городѣ и уѣздѣ около 90000 чел. обоого пола; церквей въ городѣ 7, монастырей нѣтъ, а въ 18 вер. отъ города, на самой границѣ Клинского уѣзда, находится монастырь Преподобнаго Іосифа Волоколамскаго. Отъ Клинского уѣзда монастырь отдѣляется прудомъ, выкопаннымъ подъ руководствомъ Преподобнаго Іосифа. Монастырь основанъ въ 1479 г. при Князѣ Борисѣ Васильевичѣ, въ первое время, до Московскаго Собора, въ 1503 г., пользовался покровительствомъ Князей Московскихъ, отъ которыхъ получалъ большіе вклады. Въ то время монастырь имѣлъ до 700 челов. братіи и два подчиненные ему вблизи монастыря Введенскій и Спировскій, въ настоящее же время въ монастырѣ не болѣе 20 человекъ братіи. Въ монастырѣ обращаетъ на себя особое вниманіе колокольня высотой около 30 саж., покачнувшаяся 300 лѣтъ тому назадъ и оставшаяся въ такомъ положеніи до настоящаго времени, на ней часы, поставленные болѣе 400-хъ лѣтъ.

Въ 13 вер. отъ города с. Ярополець или Ярополчъ, гдѣ находится могила бывшаго Маллоросійскаго Гетмана Дорошенко; могила въ настоящее время крайне запущена. Село это было подарено Дорошенко Екатериною II въ пожизненное владѣніе въ которомъ онъ и умеръ.



## Уѣздныя учрежденія и должностныя лица.

Предводитель Дворянства, Надворный Совѣтникъ Александръ Александров. Эйлеръ.

Кандидатъ Предводителя Дворянства, Коллежскій Совѣтникъ Камеръ-Юнкеръ Двора Его Величества Дмитрій Николаев. Шиповъ.

Депутаты: Губернск. Секретарь, Графъ Алексѣй Алексѣев. Бобринскій.

» Губернскій Секретарь, Дмитрій Владиміров. Телѣгинъ.

### Дворянская Опека.

Предсѣдатель, Предводитель Дворянства, Надворный Совѣтникъ А. А. Эйлеръ.

Члены: Коллежскій Ассессоръ Петръ Николаев. Палладіевъ.

» Губернскій Секретарь Федоръ Александров. Коротковъ.

Секретарь, Коллежскій Секретарь Владиміръ Васильев. Теряевъ.

### Уѣздное по крестьянскимъ дѣламъ Присутствіе.

Предсѣдатель, Предводитель Дворянства Надворный Совѣтникъ А. А. Эйлеръ.

Непремѣнный Членъ Присутствія, Корнетъ Николай Иванов. Гончаровъ.

Члены: Уѣздный Исправникъ, Штабсъ-Капитанъ Николай Алексѣев. Матовъ.

» Предсѣдатель Съѣзда Мирowychъ Судей, Статскій Совѣтникъ Михаилъ Иванов. Сомовъ.

» Предсѣдатель Земской Управы, Губернск. Секрет. Петръ Николаев. Неждановъ.

» Податной Инспекторъ, Губернскій Секретарь Николай Михайловичъ Лопатинъ.

Секретарь, Коллежскій Совѣтникъ Василій Васильев Чулковъ.

### Уѣздное по воинской повинности Присутствіе.

Предсѣдатель, Предводитель Дворянства, Надворный Совѣтникъ А. А. Эйлеръ.

Члены: Уѣздный Исправникъ Штабсъ-Капитанъ Н. А. Матовъ.

» Уѣздный Воинскій Начальникъ, Подполковникъ Александръ Васильев. Харитоновъ.

» Предсѣдатель Земской Управы, Губернскій Секретарь П. Н. Неждановъ.

» Корнетъ Н. И. Гончаровъ.

» Коллежскій Совѣтникъ Иванъ Андреев. Туловъ.

» Городской Голова, Потомственный Почетный Гражданинъ Владиміръ Иванов Бажановъ.

» Уѣздный Врачъ, неимѣющій чина Николай Александров. Ушаковъ.



- » Земскій Врачъ, Коллежскій Ассесоръ Михаилъ Николаевъ Плотниковъ.

Уѣздное по нитейнымъ дѣламъ  
Присутствіе.

Предсѣдатель, Предводитель Дворянства, Надворный Совѣтникъ А. А. Эйлеръ.

Непремѣнный Членъ Присутствія, Младшій Помощникъ Акцизнаго Надзирателя, Надворный Совѣтникъ Николай Яковлевъ Веймарнъ.

Члены: Уѣздный Исправникъ Штабсъ-Капитанъ Н. А. Матовъ.

- » Отъ города и земства по приглашенію.

Съѣздъ Мирowychъ Судей, Почетные  
и Участковые Мировые Судьи.

Предсѣдатель, Статскій Совѣтникъ Михаилъ Ивановъ Сомовъ.

Непремѣнный Членъ, Потомственный Почетный Гражданинъ Владиміръ Ивановъ Божановъ.

Почетные Мировые Судьи:

Надворный Совѣтникъ А. А. Эйлеръ.

Коллежскій Совѣтникъ Д. Н. Шиповъ.

Корнетъ Александръ Федоровъ Безобразовъ.

Участковые Мировые Судьи:

1 участка, Коллежскій Совѣтникъ П. А. Туловъ.

2 участка, Губернскій Секретарь Дмитрій Александровъ Коротковъ.

Секретарь Съѣзда, Губернскій Секретарь Василій Веніаминовъ Докучаевъ.

Судебный Приставъ, Титулярный Совѣтникъ Николай Егоровъ Еольшовъ.

Судебное вѣдомство.

Товарищъ Прокурора по Звенигородскому и Волоколамскому уѣздамъ, Аристъ Аристовъ Миндериъ.

Судебный Слѣдователь по Волоколамскому уѣзду, Губернскій Секретарь Ольгердъ Людвиговъ Беренштамъ.

Судебный Приставъ Московскаго Окружнаго Суда, Надворный Совѣтникъ Александръ Васильевъ Толбузинъ.

Податное Присутствіе.

Предсѣдатель, Податной Инспекторъ Губернскій Секретарь Николай Михайловъ Лопатинъ.

Члены: Отъ купечества Михаилъ Александровъ Глухаревъ.

» Филиппъ Андреевъ Нахаловъ.

» Михаилъ Егоровъ Крыловъ.

» Отъ Земства: кр. Андрей Андреевичъ Голубевъ.

» Кр. Иванъ Кузьминъ.

» Кр. Иванъ Семеновъ Пещериновъ.

» Кр. Кириллъ Трифоновъ.

» Кр. Алексѣй Власовъ.

» Кр. Ивановъ.

» Отъ Мѣщанскаго Общества: Иванъ Егоровъ Шехинъ.

» Кирьянъ Евстигнѣевъ Жуковъ.

Уѣздный Распорядительный  
Комитетъ.

Предсѣдатель, Уѣздный Исправникъ Шт-Кап. Н. А. Матовъ.

Члены: Уѣздный Воинскій Начальникъ, Подполк. А. В. Харитоновъ.

» Городской Голова Пот. Поч. Гр. В. И. Бажановъ.

Членъ Земской Управы.



### Управление Уѣзднаго Военскаго Начальника.

Уѣздный Военскій Начальникъ, Подпол.  
Александръ Васильевъ. Харитоновъ.

Дѣлопроизводитель, Колл. Асс. Ни-  
колай Октавіевъ. Марценкевичъ.

### Уѣздная Земская Управа.

Предсѣдатель, Губернскій Секретарь  
Петръ Николаевъ. Неждановъ.

Члены: Волоколамскій купецъ, Филиппъ  
Николаевъ. Волковъ.

„ Губернскій Секретарь, Федоръ  
Александровъ. Коротковъ.

„ Секретарь, Коллежск. Ассесоръ  
Михайль Ивановъ. Крыловъ.

„ Бухгалтеръ, Семенъ Никифоровъ.  
Миловидовъ,

### Городская Управа.

Предсѣдатель, Городской Голова Вла-  
диміръ Ивановъ. Бажановъ.

Члены: мѣщанинъ Иванъ Егоровъ. Кры-  
ловъ.

Мѣщан. Дмитрій Павловъ. Смирдинъ.

Секретарь Управы, Дворян. Сергѣй  
Дмитріевъ. Петровъ

Бухгалтеръ, мѣщан. Левъ Михайловъ.  
Тарасовъ.

Мѣщанскій Староста, Иванъ Гавриловъ.  
Богатыревъ.

Письмоводитель Мѣщанск. Стар., мѣщ.  
Сергѣй Андреевъ. Нахаловъ.

### Сиротскій Судъ.

Предсѣдатель, Городской Голова Пот.  
Поч. Гражд. В. И. Бажановъ.

Члены: Волоколамскій 2-й гильд. куп.  
Николай Петровъ. Богатыревъ.

Мѣщанинъ Иванъ Гаврилъ. Богатыревъ.

### Уѣздное Казначейство.

Казначей, Коллежскій Совѣтникъ Левъ  
Петровъ. Садковскій.

Бухгалтеръ, Коллежскій Ассесоръ Ва-  
силій Ивановъ. Ильинскій.

Помощники Бухгалтера: неимѣющей  
чина Иванъ Александровъ. Ждановъ.

Коллежскій Регистраторъ Николай Ва-  
сильевъ. Горневъ.

### Почтово-телеграфная Контора:

Начальникъ Конторы, Коллеж. Секр.  
Евгеній Пльпчъ Лебедевъ.

Помощникъ, Коллежск. Ассес. Дмитрій  
Алексѣевъ. Крыловъ

Надсмотрщикъ, не имѣющ. чина Алек-  
сандръ Устиновъ. Щебровскій.

Почтово-Телеграфный Чиновникъ, не  
им. чина Николай Арефьевъ. Ганьшинъ.

### Почтовые станціи въ Уѣздѣ:

Въ селѣ Ивашковѣ, Смотритель не им.  
чина Сергѣй Павловъ.

Въ селѣ Яропольцѣ, Смотритель не им.  
чина Василій Алексѣевъ. Ананьинъ.

Въ селѣ Середѣ, Смотритель не им.  
чина Семенъ Степановъ. Неслоявинъ.

### Уѣздное отдѣленіе Тюремнаго Комитета.

Предсѣдатель, Уѣздный Предводитель  
Дворянства Надворн. Совѣтникъ А. А.  
Эйлеръ.

Директора: Благочинный, Священникъ  
Іоаннъ Львовичъ Стеблевъ.

Уѣздный Исправникъ Шт.-Капит. Н.  
А. Матовъ.

Уѣздный Врачъ, не им. чина Н. А.  
Ушаковъ.

Директоръ-Казначей Городской Голова,  
Пот. Поч. Гражд. В. И. Бажановъ.



Смотритель Тюрмы, Колл. Регистр.  
Петръ Цванов. Звѣревъ.

### Уѣздный Училищный Совѣтъ.

Предсѣдатель, Предводитель Дворян-  
ства Надвор. Сов. А. А. Эйлеръ.

Члены: Смотритель Городскаго Училища  
Губ. Секр. Павелъ Сидоров. Смирновъ.

Уѣздный Исправникъ Н. А. Матовъ.

Священникъ Алексѣй Николаев. Доб-  
ролюбовъ.

Предсѣдатель Земской Управы Губер.  
Секрет. П. Н. Неждановъ.

Корнетъ Н. П. Гончаровъ.

Коллежскій Совѣтникъ Д. Н. Шиповъ.

Корнетъ А. Ф. Безобразовъ.

Земскій Врачъ Колл. Асс. Мих. Ник.  
Плотниковъ.

Титулярный Сов. Сергѣй Николаев.  
Добровъ.

Городской Голова В. П. Бажановъ.

### Жандармскій надзоръ.

Помощникъ Начальника Москов. Жан-  
дармскаго Управленія по Клинско-Воло-  
коламскому уѣзду — Ротмистръ Иванъ  
Иванов. Яковлевъ.

### Уѣздное Полицейское Управленіе.

Уѣздный Исправникъ, Штабсъ-Капи-  
танъ Николай Алексѣев. Матовъ.

Помощникъ Исправника, Надворный  
Совѣтникъ Михаилъ Михайлов. Неболь-  
синъ.

Приставъ 1 стана, Надворный Совѣт-  
никъ Петръ Николаев. Бакшеевъ.

Приставъ 2 стана, Губернскій Секре-  
тарь Петръ Дмитріев. Коротковъ.

Полицейскій Надзиратель, неизмѣющій  
чина Николай Николаев. Неофитовъ.

Секретарь, Коллежск. Секр. Николай  
Васильевичъ Пафомовъ.

Столоначальникъ Уголовнаго Стола,  
неизмѣющій чина Алексѣй Цванов. Мель-  
никовъ.

Столоначальникъ Гражданскаго Стола,  
(вакансія).

Регистраторъ, неизмѣющій чина Михаилъ  
Исканоров. Воздвиженскій.

### Благотворительныя учрежденія.

Въ г. Волоколамскѣ, при Троицкой  
церкви женская богадѣльня на 10 чело-  
вѣкъ, находится подъ наблюденіемъ Уѣзд-  
ной Земской Управы; содержится на про-  
центы съ капитала 3400 руб.

При Крестовоздвиженской церкви, жен-  
ская богадѣльня на 20 человекъ, нахо-  
дится подъ вѣдомствомъ Епархіальнаго  
Начальства и содержится на проценты съ  
пожертвованнаго капитала и другихъ до-  
ходовъ.

### Врачи, ветеринары, фельдшера, больницы и аптеки.

Уѣздный врачъ, неизмѣющій чина Ни-  
колай Александров. Ушаковъ.

При больницѣ уѣзднаго земства въ г.  
Волоколамскѣ: Врачъ, Коллежскій Ассе-  
соръ Михаилъ Николаев. Плотниковъ.

Врачъ-женщина, Эмилія Владиміров.  
Якубовская.

Фельдшеръ, Павелъ Иванов. Ивановъ.

Фельдшерица-анушерка, Анна Семе-  
нов. Балашева.

Частный Врачъ, Титулярный Совѣтникъ  
Петръ Леонтьев. Воздвиженскій.

Фельдшеръ, при Уѣздномъ Врачѣ Григо-  
рій Николаев. Русаковъ.

При больницѣ Губернскаго Земства въ



сель Середѣ: Врачъ, Титулярный Совѣтникъ Сергѣй Николаев. Добровъ.

Фельдшеръ, Григорій Петров. Петровъ.

Фельдшеръ, Григорій Иванов. Ивановъ.

Повивальная бабка, Александра Иванов. Протопопова.

При больницѣ Губернскаго Земства въ селѣ Раменьѣ: Женщина-врачъ, Марія Андрианов. Шохина.

Фельдшеръ, Александръ Петров. Шмаревъ.

Повивальная бабка, Анна Алексѣев. Давыдовская.

Ветеринарный Врачъ Губернскаго Земства, неимѣющій чина Николай Андреев. Мурашкинцевъ.

#### *Городская вольная аптека:*

Владѣлецъ Провизоръ Юліанъ Павлов. Ромашко.

Помощникъ Провизора, мѣщанинъ Илья Викторов. Левъ.

#### *Лица разныхъ ведомствъ.*

Надзиратели Пшомцевъ Воспитательнаго Дома:

Врачъ, Василій Яковлев. Кунцендорфъ.

Надворный Совѣтн. Александръ Кириллов. Смирновъ.

Въ с. Середѣ, врачъ Колл. Асс. Николай Иванов. Поповъ.

Младшій Помощникъ Акцизнаго Надзирателя, Надворный Совѣтникъ Николай Яковлев. Веймарнъ.

Завѣдующій Грибановскимъ Лѣспичествомъ Лѣсничій, Коллежс. Совѣтн. Александръ Густавов. Фонъ-Мореншильдъ.

#### **Училища.**

##### *Духовное Уездное Училище.*

Смотритель Училища, Священ. Алексѣй Николаев. Добролюбовъ.

Помощникъ Смотрителя, неимѣющій чина Николай Николаев. Быловъ.

Учители: Надв. Совѣт. Василій Петров. Ключаревъ.

» Коллеж. Ассес. Петръ Михайловичъ Соколовъ.

» Неимѣющ. чина Сергѣй Александров. Новоселовъ

» Неимѣющ. чина Сергѣй Степанов. Гречаниновъ.

» Коллежс. Секр. Иванъ Матв. Рождественскій.

» Священ. Николай Николаев. Быловъ.

» Неимѣющій чина Григор. Иван. Козловъ.

» Неимѣющ. чина Сергѣй Иван. Страховъ.

» Неимѣющ. чина Иванъ Иван. Страховъ.

» Неимѣющ. чина Серг. Андр. Пятницкій.

##### *Городское Училище.*

Попечитель Училища, Москов. 2 гил. куп. Петръ Филатьев. Антоновъ.

Смотритель, Губер. Секр. Павелъ Исидоров. Смирновъ.

Законоучитель, Свящ. Иванъ Львов. Стеблевъ.

Учители: Неимѣющ. чина Николай Цв. Баршевъ.

» Помощникъ, неимѣющ. чина Петръ Петров. Грандицкій.

##### *Женское Городское Училище.*

Начальница Училища, Александра Владиміров. Соколова.

Законоучитель, Свящ. Серг. Афанасьев. Соколовъ.

Учительницы: Софья Александров. Софтова.

Маргарита Александров. Грандицкая.



*Церковно-Приходскія.*

Волоколамское, Попечитель и Законоучитель, Священникъ Алексѣй Николаев Добролюбовъ.

При селѣ Матренинѣ, Попечитель Магистръ правъ Г. Духовской.

При селѣ Тимашевѣ, Попечитель Московскій куп. Афанасій Рожковъ.

При селѣ Волочановѣ, Попечитель Борисъ Сергѣев. Шереметьевъ.

При селѣ Левкиевѣ, Законоучит. Свящ. Іоаннъ Соколовъ.

При селѣ Черленковѣ, Законоучитель Свящ. Михаилъ Казанскій.

При дер. Ядровой. Попечитель кр. Андрей Петров. Андреевъ.

При Іосифовомъ монастырѣ, Попечит. Настоятель монастыря Архимандр. Сергій.

*Земскія.*

При с. Середѣ, Завѣдывающий Алексѣй Филиппов. Соболевъ.

Законоучитель, Свящ. Иванъ Федоров. Горскій.

Учители: Павелъ Николаев. Вендиктовъ.

» Иванъ Прокофьев. Сараевъ.

Почетный Попечитель Училища Волоколамскій куп. Иванъ Иванов. Богатыревъ.

При селѣ Амельфинѣ, Законоучитель Свящ. Николай Иванов. Некрасоеъ.

Учительница, Екатерина Афанасьев. Соколова.

Попечитель, Куп. Егоръ Иванов. Старшиновъ.

При дер. Андрейковѣ: Законоучитель, Свящ. Іоаннъ Петров. Петропавловскій.

Учительница, Надежда Николаев. Попова.

Попечитель, Статск. Совѣтн. Дмитрій Сергѣев. Сипягинъ.

При селѣ Ботовѣ: Законоучит., Свящ. Александръ Иванов. Смирновъ.

Учитель, Дмитрій Евграфов. Кремлевъ.

Попечитель, Коллежск. Совѣтн. Дмитрій Николаев. Шиповъ.

При дер. Бухаловой: Законоучитель. Свящ. Іоаннъ Матвѣев. Зоринъ.

Учитель, Петръ Иванов. Баршевъ.

Попечитель, кр. Иванъ Матвѣев. Вдовинъ.

При дер. Брневой: Законоучитель. Свящ. Іаковъ Николаев. Лебедевъ.

Учительница, Людмила Александров. Бѣлоусова.

Попечитель, кр. Иванъ Никаноров Воробьевъ.

При селѣ Буйгородѣ: Законоучитель. Свящ. Андрей Иванов. Чижовъ.

Учитель, Алексѣй Ильичъ Ильинъ.

При д. Дуленовой: Законоучит., Свящ. Алексѣй Иванов. Любимовъ.

Учитель, Михаилъ Арсентьев. Успенскій.

При дер. Горахъ, Законоучит. и Учитель, Александръ Гокровскій.

При селѣ Егорьевскомъ: Законоучит., Свящ. Аркадій Васильевскій.

Учитель, Ефимъ Егоров. Козловъ.

Попечитель, Стат. Совѣтн. Дмитрій Сергѣев. Сипягинъ.

При селѣ Елизаровѣ: Законоучитель. Свящ. Александръ Строгановъ.

Учитель, Афанас. Антонов. Медвѣдевъ.

Попечитель, Волоколамскій купецъ Василій Филиппов. Петровъ.

При д. Зубовой: Учитель, Александръ Петров. Никольскій.

Попечитель, Князь Константинъ Александров. Шаховской.

При селѣ Ивашковѣ: Законоучитель. Священникъ Василій Петров. Гиляровъ.



Учитель, діаконъ Иванъ Ильичъ Кочетовъ.

Помощникъ Учителя, Афанасій Дмитріев. Дмитріевъ:

Попечитель, кр. Павелъ Васильев. Шленовъ.

При дер. Ивлевой: Законоучитель, Священникъ Илья Лебедевъ.

Учитель, Николай Васильев. Лавровъ.

Попечитель, Московскій 2 гильдіи купецъ Василій Филиппов. Чадушкинъ.

При селѣ Корневскомъ: Законоучитель, Священникъ Алексѣй Иванов, Любимовъ.

Учитель, Николай Иванов. Прибыловъ.

Учительница. Надежда Дмитріев. Смородина.

Попечитель, кр. Гавріилъ Иванов. Русаковъ.

При дер. Кульпиной: Законоучитель, Священникъ Александръ Гаврилов. Покровскій.

Учительница, Анна Сидоров. Смирнова.

Попечительница, Княжна Елена Борисов. Мещерская.

При дер. Львовой, Законоучитель, Священникъ Николай Сергѣев. Стеблевъ.

Учительница, Анна Анисимов. Богоявленская.

Попечитель, Надворный Совѣтникъ Александръ Александров. Эйлеръ.

При дер. Матвѣйковой: Законоучитель, Священникъ Іаковъ Лебедевъ.

Учитель, Петръ Николаев. Прозоровскій.

Учительница, Елена Николаев. Попова.

Попечительница, жена Тайнаго Совѣтника Софья Александров. Шилова-Шульцъ.

При дер. Максимовой: Законоучитель, Священникъ Иванъ Васильев. Гренковъ.

Учительница, Александра Петров Палладіева.

Попечитель, Статскій Совѣтникъ Дмитрій Сергѣев. Сипягинъ.

При селѣ Муриновъ: Законоучитель, Священникъ Павелъ Воздвиженскій.

Учитель, Иванъ Бузьминъ Карасевъ.

Попечитель, Дворянинъ Федоръ Федоров. Безобразовъ.

При деревнѣ Мусиной: Законоучитель, Священникъ Казанскій.

Учитель, Михаилъ Филиппов. Волковъ.

При селѣ Никольскомъ: Законоучитель Священникъ Іоаннъ Молодяковъ.

Учитель, Иванъ Антонов. Никольскій.

Попечитель, 1 гильдіи Московскій купецъ, Иванъ Кузьмичъ Прохоровъ.

При дер. Новошиной: Законоучитель, Священникъ Іоаннъ Федоров. Исполатовскій.

Учитель, Евграфъ Петров. Ссколовъ.

Попечитель, Князь Сергѣй Борисов. Мещерскій.

При селѣ Ошейкинѣ, Законоучитель, Священникъ Сергѣй Афонскій.

Учитель, Василій Савельев. Савельевъ.

Попечитель, Князь Василій Сергѣев. Мещерскій.

При селѣ Плосковъ: Законоучитель, Священникъ Виталій Александров. Маленковскій.

Учитель, Михаилъ Шумовъ.

Попечитель, Князь Михаилъ Михайлов. Голицынъ.

При селѣ Раменьѣ: Законоучитель, Священникъ Павелъ Соколовъ.

Учитель, Константинъ Слесаревъ.

Попечительница, Княгиня Екатерина. Сергѣев. Мещерская.

При селѣ Спировѣ: Законоучитель, Священникъ Александръ Иванов. Лебедевъ.

Учитель, Владиміръ Дмитріев. Астафьевъ.

Помощникъ Учителя, Александръ Павлов. Никольскій.



Попечитель, Коллежскій Совѣтникъ  
Дмитрій Николаев. Шиповъ.

При селѣ Спасѣ: Законоучитель, Свя-  
щенникъ Василій Владиміров. Розановъ.

Учительница, Александра Петров. Пал-  
ладіева.

Попечитель, 2 гильдіи купецъ Дмитрій  
Сорокинъ.

При селѣ Суворовѣ: Законоучитель,  
Священникъ Іоаннъ Смирновъ.

Учитель, Иванъ Алексѣев. Коршуновъ.

Учительница, Екатерина, Михайлов.  
Счастлива.

При селѣ Федоровскомъ: Законоучи-  
тель, Священникъ Александръ Гаврилов.  
Покровскій.

Учитель, Петръ Николаев. Плигинъ.

Попечитель, Надворный Совѣтникъ  
Александръ Александров. Эйлеръ.

При дер. Ченцахъ: Законоучитель, Свя-  
щенникъ Андрей Иванов. Величкинъ.

Учитель, Петръ Никол. Добролюбовъ.

Попечитель, Алексѣй Иванов. Скачковъ.

При селѣ Яропольцѣ: Учитель, Михаилъ  
Григорьев. Никольскій.

Попечительница, дочь Генералъ-Маіора  
Екатерина Иванов. Гончарова.

При селѣ Язвищѣ: Законоучитель,  
Священникъ Сергѣй Александров. Добро-  
любовъ

Учитель, Илья Уаровъ.

Учительница, Елизавета Иванов. Бо-  
родина.

### Ссудо-сберегательныя кассы.

Въ г. Волоколамскѣ.

Въ селѣ Середѣ.

Въ селѣ Яропольѣ.

Въ селѣ Корневскомъ.

### Волостныя Правленія.

Бухаловское: Старшина Василій Ани-  
симов. Анисимовъ, писарь кр. Никита  
Антиповъ.

Кульпинское: Старшина Флегонтъ Ти-  
мофѣевъ, — писарь кр. Сергѣй Семенов.  
Виноградовъ.

Марковское: Старшина Осипъ Дмитриев.  
Насоновъ, — писарь кр. Петръ Иванов.  
Черниковъ.

Муриковское: Старшина Павелъ Куп-  
ріяновъ, — писарь Егоръ Степанов. Куз-  
шиновъ.

Плосковское: Старшина Егоръ Мак-  
симов. Гришинъ, — писарь Семенъ Алек-  
сѣев. Поповъ.

Серединское: Старшина Иванъ Ефимов.  
Владиміровъ, — писарь Петръ Алексѣев.  
Тимаховъ.

Аннинское: Старшина Степанъ Яковлев.  
Яковлевъ, — писарь Алексѣй Иванов.  
Юрьевъ.

Буйгородское: Старшина Иванъ Сте-  
панов. Богомолловъ, — писарь Никита Сте-  
панов. Смирновъ.

Ошейкинское: Старшина Иванъ Ника-  
норов. Воробьевъ, — писарь Сергѣй Сер-  
сѣев. Красавинъ.

Тимошевское: Старшина Степанъ Ни-  
колаев. Кувшиновъ, — писарь Николай  
Иванов. Зиминъ.

Яропольское: Старшина Василій Усти-  
нов. Устиновъ, — писарь Николай Никитинъ  
Кандауровъ



## Состояніе полицейской и пожарной команды.

Полицейскихъ служителей въ городѣ 5 челов. Волоколамское Вольное Пожарное Общество состоитъ въ завѣдываніи ежегодно избираемаго Правленія, состоящаго изъ Предсѣдателя. — Городскаго Головы Владиміра Ивановича Бажанова, Членовъ: Волоколамскихъ 2-й гил купцовъ Филиппа Николаевича Волкова и Ивана Афонасьевича Пономарева, мѣщ. Ивана Егоровича Крылова, Титулярнаго Совѣтника Николая Егоровича Большова и Дворянина Сергѣя Дмитріев. Петрова.

Команда, согласно Устава Общества, состоитъ изъ членовъ жертвователей и 70 дѣйствительныхъ членовъ, которые принимаютъ участіе какъ въ тушеніи огня, такъ равно несутъ и другія обязанности во время пожара. Обозъ состоитъ изъ 4-хъ лошадей, 3-хъ пожарныхъ трубъ, 2-хъ бочекъ и другихъ пожарныхъ снарядовъ при 4-хъ рабочихъ.

Сотскихъ въ Волоколамскомъ уѣздѣ 20 челов., которые находятся въ слѣдующихъ пунктахъ: 1 стана — въ д. Ивановской, Игнатковой, Кульпиной, Марковой, с. Волочановѣ, Муриковѣ, д. Пановой, Титѣевой, с. Пасковѣ, и Середѣ. 2 стана: — д. Авдотьиной, Возминиской слободѣ, д. Иванцевой, с. Покровскомъ, д. Носовой, Отчищевой, с. Егорьевскомъ, д. Шубиной, Сапѣгиной, Сидѣльницахъ.

## О торговыхъ пунктахъ и занятіяхъ населенія.

Особо выдающихся торговыхъ пунктовъ въ уѣздѣ нѣтъ, а на бывающихъ ярмаркахъ происходитъ продажа и покупка предметовъ сельскаго хозяйства и разныхъ принадлежностей крестьянскаго домашняго обихода. Болѣе всѣхъ бываетъ оживленною ярмарка при монастырѣ Св. Іосифа, куда приводятъ для продажи лошадей изъ очень отдаленныхъ мѣстностей. Ярмарки бывають: въ гор. Волоколамскѣ въ Понедѣльникъ на Сырной недѣлѣ, въ день Вознесенія Господня, 29 Іюня и 22 Октябрю. При монастырѣ Святаго Іосифа: въ день Святыя Троицы, 15 Августа, и 8 Сентября. Въ селѣ Яропольцѣ: въ 10 Пятницу; въ с. Спировѣ: 21 Ноября; въ с. Ивановскомъ: 9 Мая и 24 Іюня; въ с. Ошейкинѣ: 1 Октябрю и 25 Ноября; въ с. Егоровѣ: 23 Апрѣля и 21 Ноября; въ с. Грибановѣ: 7 Января и 28 Февраля; въ с. Середѣ: 8 Іюня; въ с. Черлянковѣ: 9 Мая; въ селѣ Левнѣвѣ: 15 Августа; въ с. Раменьѣ: 24 Іюня; въ дер. Биркуновѣ: въ 9-ю Пятницу послѣ Пасхи; въ с. Муриковѣ: 25 Сентября. Базары въ городѣ бывають еженедѣльно, но незначительные.

Населеніе занимается главнымъ образомъ земледѣліемъ и ремеслами для мѣстнаго потребленія; кустари занимаются производствомъ бумажныхъ тканей, а въ Марковской и Пасковской волостяхъ выдѣлкою кожъ. Въ отхожіе промыслы ходятъ плотники и вальщики войлоковъ и сапогъ. У помѣщиковъ болѣе всего развито молочное хозяйство, вслѣдствіи чего въ уѣздѣ имѣется три сыроваренныхъ завода и нѣсколько такихъ-же существуетъ въ другихъ смежныхъ уѣздахъ, куда помѣщики поставляють молоко. Населеніе волостей: Бухоловской, Яропольской, Тимошевской и Буйгородской занимается льноводствомъ, ленъ въ волокнѣ и сѣменахъ сбывается въ Петербургъ



## Ф а б р и к и и з а в о д ы .

Въ г. Волоколамскѣ бумаго-ткацкая ручная фабр. куп. Льва Петров. Третьякова, раб. 64, упр. приказчикъ Василій Яковлевъ.

При дерев. Щекиной бумаго-ткацкая ручная фабр. куп. Егора Иванов. Старшинова, раб. 135, управ. приказчикъ Иванъ Михайловъ.

При дер. Гусевой бумаго-ткацкая ручная фаб. купца Степана Егоров. Савкова, раб. 120, упр. Александръ Степанов. Савковъ.

При дер. Поповкиной бумаго-ткацкая ручная фабр. купца Алексѣя Платонова, раб. 15, упр. самъ влад.

При Возминской Слободѣ бумаго-прядильная ручная фаб. купца Степана Платонова, раб. 24, упр. самъ влад.

При дер. Глазачевой бумаго-прядильная фаб. купца Ивана Иванов. Фролова, раб. 14, упр. самъ влад.

При дер. Голоперовой шерсто-прядил. и ткацкая ручн. фабр. купца Степана Егорова Савкова, раб. 16, упр. сынъ Александръ Степан. Савковъ.

При дер. Давыдовой бумаго-ткацкая фаб. купцовъ Ильи и Пвана Фроловыхъ, раб. 15, упр. сами влад.

При дер. Ефимьевой бумаго-ткацкая фаб. Михаила Мартынова, раб. 76, упр. самъ влад.

При дер. Зубовой бумаго-прядильно-ткацкая фаб. купца Федора Рожкова, раб. 35, упр. самъ влад.

При дер. Марковой кожевенный зав. купца Гаврила Рысакова, раб. 25, упр. самъ влад.

При селѣ Волочановѣ Сыроваренный зав. Графа Бориса Сергѣев. Шереметьева, раб. 2, упр. Швейцарскій Гражд. Яковъ Витверъ.

При селѣ Бѣлой Колпи сыроваренный зав. Князя Александра Валентинов. Шаховскаго, раб. 2, упр. Швейцарск. Гражд. Яковъ Эйманъ.

При селѣ Ботовѣ Сыроваренный зав. Дмитрія Николаев. Шипова, раб. 2, упр. Швейцарск. Гражд. Давыдъ Иванов. Дубахъ.

## У с а д ь б ы .

При селѣ Панюковѣ, Аркадія Иванов., Михаила Иванов. и Николай Иванов. Сатиныхъ.

При селѣ Бѣлой-Колпи, Князя Александра Валентинов. Шаховскаго-Стрѣшнева.

При селѣ Раменьѣ, Князя Михаила Валентинов. Шаховскаго-Стрѣшнева.

При селѣ Плосковѣ, Князя Михаила Михайлов. Голицына.

При селѣ Елизаровѣ, Князя Дмитрія Михайлов. Голицына.

При селѣ Волочановѣ, Графа Бориса Сергѣев. Шереметьева.

При дер. Малинкахъ, Графа Сергѣя Дмитріев. Шереметьева.

При селѣ Муриковѣ, Дворянина Федора Федоров. Безобразова.

При дер. Обуховой, Наслѣдниковъ Графа Бобринскаго.

При дер. Щемилинкахъ, Помѣщицы Михалевской-Данилевской.

При сельцѣ Бѣляхъ, жены Губернскаго Секретаря Юлія Александров. Тарасовой.



При сельцѣ Рѣзвановѣ, Княжны Варвары Александров. Шаховской.

При сельцѣ Каплинѣ, Князя Константина Александров. Шаховскаго.

При сельцѣ Каплинѣ, дочери Надворнаго Совѣтника Софьи Александровны Совѣтовой.

При сельцѣ Красной Горѣ, Коллежскаго Совѣтника Ивана Андреев Тулова.

При сельцѣ Зденежѣ, вдовы Надв. Совѣтн. Елизаветы Алексѣев. Кученевой.

При сельцѣ Сизеневѣ, дворянки Анны Сергѣев. Звѣревой.

При сельцѣ Татаринкахъ, Волокомскаго куп. Семена Степанов. Грекова.

При селѣ Недановѣ, Князя Павла Павловича Голицына.

При сельцѣ Степанковѣ, дочери Надв. Совѣтн. Анны Александров. Луниной.

При сельцѣ Никольскомъ, дочери Ген.-Маіора Анны Николаевн. Васильчиковой.

При дер. Матвѣйковой, Тайн. Совѣтн. Сергѣя Антонов. Шульцъ.

При дер. Узоровой, Дворянъ: Анатолія Михайлов Хмырова, Любви Михайлов. Телѣгиной и Московскаго куп. Григорьева.

При дер. Матвѣйковой, наслѣдн. умершей Софьи Сергѣев. Розенъ-Бергъ.

При сельцѣ Карповѣ, отст. маіора Валентина Алексѣев. Коншина.

При дер. Власовой, Дворян. Николай Федоров. Самарина.

При селѣ Ошейкинѣ, Князя Василия Сергѣев. Мещерскаго.

При дер. Ягодиной, Титуляр. Совѣтн. Павла Михайлов Петропавловскаго.

При селѣ Грибановѣ, Грибановскаго Лѣсничества.

При сельцѣ Клусовѣ, Камергера Двора Его Величества Дмитрія Сергѣев. Сипягина.

При сельцѣ Ручкинѣ, Князя Василия Сергѣев Мещерскаго.

При селѣ Ботовѣ, Камеръ-Юнкера Двора Его Величества Дмитрія Никол. Шипова.

При сельцѣ Палинѣ, Камеръ Юнкера Двора Его Величества Дмитрія Николаев. Шипова.

При селѣ Ярополѣ, Корнета Николая Иванов. Гончарова.

При сельцѣ Шипулинѣ, Графа Чернышева-Кругликова.

При селѣ Федоровскомъ, Надв. Сов. Александра Александров. Эйлеръ.

При селѣ Ярополѣ, Графа Чернышева-Кругликова.

При селѣ Ивановскомъ, Корнета Александра Федоров. Безобразова.

При сельцѣ Федцовѣ, Стат. Совѣтн. Михаила Иванов. Сомова.

При дер. Холстниковой, Кол. Ассес. Сергѣя Иванов. Бородина.

При дер. Порховой, Губери. Секрет Петра Николаев. Нежданова.

При селѣ Александровскомъ, Князя Михаила Валентинов. Шаховскаго.

При дер. Хворостининой, Дворян. Петра Николаев. Палладіева.

При дер. Лудиной Горѣ, Княжны Елизаветы Александров. Шаховской.

При селѣ Лихачевѣ, Дворян. Папсія Евграфов. Силина.

При дер. Васильевской, Дворян. Михаила Францев. Ласкова.

При дер. Капытцевой, Губери. Секр. Федора Александров. Короткова.

При дер. Павликовой, Штабсъ Капит. Александра Васильев. Маньковскаго.

При дер. Воронцевой, Свящ. Алексѣя Николаев. Добролюбова.

При дер. Данилковой, жены Магистра правъ Варвары Александров. Духовской.



# Т а б л и ц а   р а з с т о я н і й .

Название селеній.	Число душъ.	Разстояніе въ вер. отъ				Примѣчанія.
		Уѣздного г.	Становой квартиры.	Полостнаго Правленія.	Квартиры уридична.	
<i>1-го стана.</i>						
<b>Бухоловская волость:</b>						
Дер. Бухолово . . . . .	88	20	16	—	16	Волости. Правленіе Земское училище.
» Новиково . . . . .	67	20	16	1	18	
» Суровцово . . . . .	58	21	14	2	17	
» Андрѣйково . . . . .	103	25	12	5	13	
» Березниково . . . . .	48	27	7	8	11	
» Дятлово . . . . .	102	31	6	12	10	
» Дубровино . . . . .	93	28	7	9	10	
» Вишенки . . . . .	97	30	8	11	7	
» Высоково . . . . .	89	18	17	2	17	
» Афонасово . . . . .	151	14	21	7	22	
» Жлтахино . . . . .	56	25	12	8	21	
» Недашово . . . . .	71	23	11	6	19	
» Козлово . . . . .	80	20	15	5	21	
» Вашурино . . . . .	87	17	18	7	25	
» Зденежье . . . . .	123	21	17	7	6	
» Красная Гора . . . . .	13	20	15	6	22	
» Чубарово . . . . .	95	15	20	5	21	
» Михайлово . . . . .	17	25	26	12	6	
» Татаринки . . . . .	51	21	13	4	19	
» Коптязино . . . . .	67	20	19	8	5	
» Сизенево . . . . .	23	25	13	7	12	
» Чухолово . . . . .	86	19	18	5	18	
» Назарьево . . . . .	134	18	20	7	19	
» Павловское . . . . .	16	26	11	7	19	
» Бѣли . . . . .	23	17	18	3	19	
» Федлово . . . . .	24	15	19	5	21	
» Лукьяново . . . . .	86	17	17	5	22	
» Стариково . . . . .	22	24	15	9	10	
» Болвасово . . . . .	69	14	22	7	22	
» Брюханово . . . . .	93	29	6	10	12	
» Бурцево . . . . .	66	25	12	6	11	



Название селеній.	Число душъ.	Разстояние въ вер. отъ				Примѣчанія.
		Уезднаго г.	Становой квартиры	Волостнаго Правленія.	Квартиры урядника.	
Дер. Ивановское . . . . .	69	26	8	8	15	
„ Игнатково . . . . .	99	25	11	6	14	
„ Кобыля Грязь . . . . .	86	19	15	3	19	
„ Курьяново . . . . .	114	15	20	6	20	
„ Рождествено 1-е . . . . .	100	23	11	6	17	
„ Рождествено 2-е . . . . .	106	23	17	9	7	
„ Якшино . . . . .	194	28	7	8	13	
<b>Кульпинская волость:</b>						
Дер. Ягнищево . . . . .	75	26	33	9	13	
„ Аксаково . . . . .	65	22	22	9	3	
„ Алферьево . . . . .	31	21	28	6	4	
„ Апоево . . . . .	23	26	22	10	7	
„ Астренево . . . . .	45	28	35	6	13	
„ Бабинки . . . . .	169	25	23	7	7	
„ Биркуново . . . . .	76	18	26	7	3	
Село Бѣлая Колпь . . . . .	142	18	23	8	—	Кварт. Полицейск. урядника.
Дер. Васильевское . . . . .	58	23	28	5	4	
„ Володино . . . . .	74	26	31	1	9	
„ Воробьево . . . . .	95	21	35	7	12	
„ Высоцки . . . . .	73	31	34	6	14	
„ Гальцово . . . . .	79	24	22	9	5	
„ Горскино . . . . .	99	27	32	2	10	
„ Горы . . . . .	42	23	37	7	14	Земское училище.
„ Дешино . . . . .	42	33	31	8	14	
„ Добрино . . . . .	55	28	29	3	8	
„ Дрызлова . . . . .	81	29	28	4	8	
„ Елизаветино . . . . .	47	20	26	5	3	
„ Елинархово . . . . .	51	21	24	6	3	
„ Затесово . . . . .	63	20	21	11	3	
„ Карлова . . . . .	98	29	41	11	17	
„ Коротнево . . . . .	52	18	27	6	4	
„ Кряковка . . . . .	19	26	29	1	7	
„ Кульпино . . . . .	83	25	30	—	8	
„ Курвина . . . . .	17	27	34	4	11	Волостн. Правлен., Земское училище.
„ Лесено . . . . .	59	30	34	5	12	
„ Лужки . . . . .	91	31	34	5	12	
„ Мамоново . . . . .	61	29	36	5	13	
„ Михалево . . . . .	70	30	32	5	12	
„ Матищево . . . . .	73	22	29	4	6	
„ Мясоѣдова . . . . .	42	30	29	5	11	



Название селеній.	Число душъ.	Разстояніе въ вер. отъ				Примѣчанія.
		Уѣзднаго г.	Становой квартиры.	Волостнаго Правленія.	Квартиры урядника.	
Дер. Натальино . . . . .	207	33	31	7	14	
Село Никольское . . . . .	183	24	24	7	4	Земское училище.
Дер. Новошино . . . . .	207	29	39	9	15	Т о ж е.
» Орѣшки . . . . .	103	25	36	7	13	
» Пленницыно . . . . .	114	23	20	10	4	
» Полежаево . . . . .	18	21	27	4	4	
» Порѣчье . . . . .	21	32	36	7	14	
» Пьякино . . . . .	23	32	30	7	12	
Село Раменье . . . . .	189	34	28	9	12	Земское училище и больница.
Дер. Ровни . . . . .	82	26	26	7	8	
» Рѣдькино . . . . .	78	33	36	8	15	
» Тереховка . . . . .	18	27	29	2	9	
» Темниково . . . . .	46	22	25	5	3	
» Урусово . . . . .	128	29	30	4	10	
» Ушаково . . . . .	48	27	34	4	11	
» Харитоново . . . . .	81	31	27	6	11	
» Юренево . . . . .	61	28	28	3	7	
<b>Марковская волость:</b>						
Дер. Горы . . . . .	264	35	35	4	10	
» Дуленова . . . . .	311	39	35	2	4	Земское училище.
Сел. Корневское . . . . .	334	39	36	1	6	Т о ж е.
Дер. Маркова . . . . .	201	40	36	—	5	Волостн. Правлен.
» Мошално . . . . .	261	39	37	4	9	
» Фроловская . . . . .	261	36	31	4	8	
<b>Муриковская волость:</b>						
Дер. Борисовка . . . . .	259	45	21	8	21	
» Брозино . . . . .	40	35	9	5	5	
Дер. Варваровка . . . . .	7	48	21	11	21	
Село Волочаново . . . . .	162	42	18	5	18	Церковно-приходск. училище.
Дер. Выдрино . . . . .	77	34	9	6	5	
» Гаврино . . . . .	63	28	16	10	4	
Село Городково . . . . .	255	37	21	9	9	
Дер. Дашково . . . . .	46	39	15	2	15	
» Жилья-Горы . . . . .	77	32	14	6	—	Квартира урядн.
» Замошье . . . . .	47	36	11	3	11	
» Князьи-Горы . . . . .	84	36	20	9	7	
» Кунилово . . . . .	102	39	16	3	16	
» Лобаново . . . . .	95	26	16	12	6	



Название селеній.	Число душ.	Разстояніе въ вер. отъ				Примѣчанія.
		Уѣзднаго г.	Становой квартиры.	Колостнаго Прумполья	Квартиры урманка.	
Дер. Малинки . . . . .	116	45	21	7	21	Волостн. Правленіе, Земское училище.
» Московкино . . . . .	42	34	21	11	18	
Село Муриково . . . . .	114	38	14	—	14	
Дер. Обухово . . . . .	52	32	10	7	5	
» Павловская . . . . .	46	27	17	13	7	
» Паново . . . . .	124	36	14	4	2	
» Паршино . . . . .	128	33	11	5	3	
» Пыщерово . . . . .	77	37	11	2	11	
» Ребинки . . . . .	200	41	17	3	17	
» Ржище . . . . .	27	35	12	3	4	
» Софьино . . . . .	10	32	14	8	6	
» Судислово . . . . .	142	29	16	9	3	
» Сутоки . . . . .	29	34	8	6	8	
» Теплухина . . . . .	34	36	11	2	11	
» Титѣва . . . . .	102	37	7	5	7	
» Ховань . . . . .	131	29	11	8	7	
» Шестаково . . . . .	90	28	18	10	6	
» Щемелинки . . . . .	48	36	10	4	7	
» Юрьевская . . . . .	64	28	12	11	9	
<b>Плосковская волость:</b>						
Дер. Акиньино . . . . .	163	29	24	8	14	Земское училище.
» Воскресенская . . . . .	170	37	31	4	8	
» Галициновка . . . . .	42	41	26	6	14	
» Гордино . . . . .	134	29	19	12	19	Почтовая станція, кварт. полиц. урядн., Земское училище.
Село Елизарово . . . . .	127	26	22	11	17	
» Даниловка . . . . .	101	37	23	7	15	
» Ивашково . . . . .	410	44	37	7	—	
Дер. Коросткино . . . . .	113	31	26	6	12	Волост. Правленіе, Земское училище.
» Косилова . . . . .	126	45	38	8	1	
» Ново-Михайловская . . . . .	205	36	26	6	12	
» Ново-Несытово . . . . .	44	45	36	6	2	
» Старо-Несытово . . . . .	132	43	35	5	3	
» Бельчь-Острогъ . . . . .	132	41	33	3	5	
Село Плоское . . . . .	259	40	30	—	8	
Дер. Манежъ . . . . .	149	37	29	3	9	Церковно-приходск. училище.
» Тарасовка . . . . .	93	40	29	1	9	
» Ядрово . . . . .	171	35	23	8	16	



Названіе селеній.	Число душъ.	Разстояніе въ вер. отъ				Примѣчанія.
		Уезднаго г.	Становой квартиры.	Почтоваго Исправленія.	Квартиры уезднаго г.	
<b>Серединская волость.</b>						
Дер. Артемки . . . . .	135	36	6	6	6	
Село Архангельское . . . . .	71	46	12	12	12	
Дер. Ваютино . . . . .	117	33	5	5	5	
» Дубронивка . . . . .	95	43	9	9	9	
» Дунилова . . . . .	90	40	6	6	6	
» Заднево . . . . .	12	49	15	15	15	
» Цванцево . . . . .	69	38	4	4	4	
» Косилово . . . . .	170	46	12	12	12	
» Косово . . . . .	68	47	15	15	15	
» Костино . . . . .	99	34	5	5	5	
» Кривое Село . . . . .	66	31	4	4	4	
» Крутая . . . . .	79	48	14	14	14	
» Крюково . . . . .	70	35	6	6	6	
» Кстилово . . . . .	147	31	5	5	5	
» Куколово . . . . .	12	46	12	12	12	
» Куркино . . . . .	71	42	8	8	8	
» Лукошкина . . . . .	64	40	8	8	8	
» Мерклово . . . . .	185	37	3	3	3	
» Михалево . . . . .	61	46	12	12	12	
Село Никольское . . . . .	174	42	8	8	8	
Дер. Новая . . . . .	121	32	2	2	2	
» Новоселки . . . . .	71	49	15	15	15	
» Огрызково . . . . .	84	33	6	6	6	
» Ольховецъ . . . . .	64	33	3	3	3	
Село Панюкова . . . . .	55	48	15	15	15	
Дер. Пахомово . . . . .	90	48	16	16	16	
» Петраково . . . . .	94	46	14	14	14	
» Подсухино . . . . .	143	43	10	10	10	
» Петракова . . . . .	94	46	14	14	14	
» Рамешки . . . . .	94	43	9	9	9	
» Романцево . . . . .	102	37	4	4	4	
» Симонкова . . . . .	157	39	7	7	7	
Село Середа . . . . .	475	34	—	—	—	Кварт Становаго Пристава, Полицейск. урядн., училище, Поч- товая станція, Вол. Прав., Земская боль- ница.
Дер. Соколово . . . . .	48	49	15	15	15	
» Спасъ-Верхорусскій . . . . .	10	49	16	16	16	
» Фалелѣво . . . . .	63	44	10	10	10	



Название селеній.	Число душъ.	Разстояніе въ вер. отъ				Примѣчанія.
		Уѣзднаго г.	Становой квартиры.	Подостного управленія.	Квартиры урядника.	
Дер. Филенено . . . . .	58	37	4	4	4	Церковно - приход. училище. Т о ж е.
» Холмецъ . . . . .	170	38	5	5	5	
Село Черленково . . . . .	78	33	6	6	6	
» Левкіево . . . . .	4	31	3	3	3	
<i>2-ю стана:</i>						
<b>Аннинская волость:</b>						
Дер. Авдотьино . . . . .	113	6	6	9	13	Волости. Правлен.
» Аксеново . . . . .	49	18	18	8	5	
» Александровка . . . . .	11	18	18	8	7	
» Аннино . . . . .	66	10	10	—	4	
» Богданово . . . . .	21	16	16	10	8	
» Возминская Слобода . . . . .	233	—	—	10	—	
» Воронцово . . . . .	6	19	19	9	6	
» Высокое . . . . .	24	18	18	8	4	
» Голубцово . . . . .	88	7	7	8	12	
» Горки . . . . .	147	2	2	9	13	
» Гряды . . . . .	100	17	17	7	3	
» Гусенева . . . . .	59	17	17	7	5	
» Даниловка . . . . .	15	15	15	5	7	
» Дѣвкина . . . . .	3	17	17	11	8	
» Золєво . . . . .	92	20	20	10	6	
» Иванцева . . . . .	96	13	13	4	8	
» Копытцева . . . . .	25	16	16	6	5	
» Литвиново . . . . .	57	15	15	10	6	
» Лысцево . . . . .	154	9	9	6	10	
Село Матренино . . . . .	87	12	12	2	5	Церковно-приходск. училище.
Дер. Морозово . . . . .	88	11	11	5	8	Земское училище.
» Мыконина . . . . .	71	6	6	6	10	
» Нелидово . . . . .	165	7	7	8	12	
» Никита Великій . . . . .	66	16	16	12	8	
» Никольское . . . . .	—	6	6	7	11	
Село Амелѣфино . . . . .	90	12	12	6	8	Земское училище.
Дер. Павликова . . . . .	7	16	16	6	5	
» Петелинки . . . . .	67	7	7	7	10	Кварт. Полицейск. урядника.
Село Покровскъ . . . . .	7	14	14	4	—	
Дер. Рождествено . . . . .	132	7	7	6	9	
» Себянково . . . . .	12	16	16	6	8	
» Ситниково . . . . .	76	12	12	9	10	



Название селений.	Число душъ.	Разстояние въ вер. отъ				Примѣчанія.
		Уѣздного г.	Станци и квартила.	Волостнаго Правленія.	Квартирам урядника.	
Дер Татищево . . . . .	81	18	18	12	10	
» Федюково . . . . .	83	20	20	10	6	
» Хорошевка . . . . .	10	14	14	4	7	
» Чеблаково . . . . .	84	16	16	10	10	
» Ченцы . . . . .	202	3	3	8	12	Земское училище.
» Шалудкова . . . . .	51	21	21	11	6	
» Ширяева . . . . .	67	10	10	5	8	
» Шишкина . . . . .	138	10	10	4	8	
» Ядрово . . . . .	6	5	5	5	9	
Село Язвище . . . . .	212	17	17	7	3	Земское училище.
<b>Буйгородская волость:</b>						
Дер. Ефремова . . . . .	71	8	8	6	9	
» Блуди . . . . .	70	13	13	9	3	
» Бортняки . . . . .	60	12	12	6	4	
Село Ботово . . . . .	113	9	9	6	6	Земское училище.
Дер. Быкова . . . . .	126	6	6	6	11	
Село Буйгородъ . . . . .	314	11	11	—	4	Волости. Правлен., Земское училище.
Дер. Валуйки . . . . .	93	17	17	6	6	
» Веригино . . . . .	68	11	11	4	9	
» Глазачево . . . . .	51	10	10	1	—	
» Давыдова . . . . .	50	10	10	7	7	
» Ефимьева . . . . .	142	15	15	5	6	
» Завражье-Большое . . . . .	259	10	10	1	4	
» Колистово . . . . .	235	5	5	6	10	
» Капустино . . . . .	8	13	13	5	9	
» Козлово . . . . .	75	9	9	8	8	
» Леявино . . . . .	28	14	14	6	10	
» Малѣевка . . . . .	17	9	9	5	8	
» Носово . . . . .	190	14	14	3	5	
» Отчищева . . . . .	101	16	16	5	6	
» Парашино . . . . .	15	9	9	4	4	
» Пашкова . . . . .	143	8	8	7	8	
» Поповкино . . . . .	348	8	8	3	6	
» Рахманово . . . . .	122	18	18	7	7	
» Софьино . . . . .	107	9	9	7	7	
» Снасъ . . . . .	85	12	12	9	5	
» Страмилово-Большое . . . . .	78	18	18	8	6	
» Страмилово . . . . .	28	19	19	9	7	
» Строково . . . . .	87	10	10	6	8	
» Утишево . . . . .	95	15	15	5	—	Квар. Полицейск. урядника.



Название селеній.	Число душ.	Разстояние въ вер. отъ				Примѣчанія.
		Уѣзднаго г.	Становой квартиры.	Волостнаго Правленія.	Квартиры урядника.	
Дер. Хрулево . . . . .	56	13	13	10	4	Земское училище.
Село Спирово . . . . .	34	17	18	6	7	
Ошейкинская волость:						
Дер. Андрейкова . . . . .	78	35	35	12	15	Земское училище.
» Борки . . . . .	34	22	22	5	5	
» Боровки . . . . .	11	33	33	7	14	Земское училище.
» Бородино . . . . .	85	29	29	3	11	
» Бренева . . . . .	190	24	24	5	4	Земское училище.
» Брыкова . . . . .	59	27	27	1	9	
» Власова . . . . .	121	24	24	3	5	Земское училище.
» Гаврилова . . . . .	67	26	26	10	7	
» Доръ . . . . .	90	29	29	2	9	Земское училище.
Село Егорьевское . . . . .	72	30	30	3	11	
Дер. Званово . . . . .	51	28	28	8	9	Земское училище.
Село Ивановское . . . . .	41	20	20	7	2	
Дер. Кельи . . . . .	153	34	34	12	14	Земское училище.
» Клусова . . . . .	99	36	36	9	19	
» Коклякова . . . . .	79	28	28	6	8	Земское училище.
» Круглова . . . . .	62	28	28	10	9	
» Кузалева . . . . .	152	22	22	6	5	Земское училище.
» Максимова . . . . .	95	37	37	10	18	
» Маркова . . . . .	68	36	36	9	17	Земское училище.
» Мармыли . . . . .	52	28	28	7	9	
» Марьино . . . . .	4	34	34	6	14	Земское училище.
» Матвѣйкова . . . . .	63	19	19	8	1	
» Матюшкино . . . . .	84	32	32	5	13	Земское училище.
» Минино . . . . .	27	31	31	10	12	
Село Ошейкино . . . . .	161	26	26	—	7	Волостн. Правлен.
Дер. Плаксино . . . . .	18	22	22	4	3	Земское училище.
» Рохнова . . . . .	55	32	32	8	13	
» Сологино . . . . .	140	22	22	8	2	Земское училище.
» Телѣгина . . . . .	120	17	17	10	3	
» Терebetово . . . . .	83	29	29	9	9	Земское училище.
» Узорозо . . . . .	99	20	20	7	—	
» Услужино . . . . .	44	18	18	11	5	Кварт. Полицейск. урядника.
» Чикчино . . . . .	139	21	21	6	2	
» Шестаково . . . . .	127	37	37	13	17	Земское училище.
» Шилово . . . . .	46	21	21	12	5	
» Шубина . . . . .	73	22	22	6	3	



Название селеній.	Число душъ	Разстояніе въ вер. отъ				Примѣчанія.
		Уѣзднаго г.	Становой квартиры.	Волостнаго Правленія.	Квартиры урашннн.	
<b>Тимошевская волость.</b>						
Дер. Аксеново . . . . .	100	8	8	4	12	
» Ананьино . . . . .	74	8	8	4	16	
» Калѣево . . . . .	9	9	9	8	8	
» Биркино . . . . .	45	5	5	4	15	
» Васильевское-Большое . . . . .	53	10	10	13	12	
»       »       Малое . . . . .	6	13	13	7	10	
» Голоперово . . . . .	128	11	11	9	6	
» Горбуново . . . . .	171	14	14	5	19	
» Грядки . . . . .	29	11	11	3	18	
» Жданово . . . . .	129	4	4	9	13	
» Зубово . . . . .	153	10	10	5	10	Земское училище.
Село Ивановское . . . . .	89	4	4	10	14	
» Левлево . . . . .	157	13	13	10	26	Земское училище.
» Козино . . . . .	71	10	10	2	14	
Дер. Красикова . . . . .	147	9	9	11	16	
» Брюково . . . . .	45	7	7	2	18	
» Холстниково . . . . .	37	6	6	4	20	
Село Лихачево . . . . .	38	10	10	2	17	
Дер. Лудина-Гора . . . . .	20	5	5	4	17	
» Матвѣево . . . . .	17	7	7	7	18	
» Михайловское . . . . .	100	8	8	8	8	
» Муромцево . . . . .	145	3	3	8	12	
» Пагубино . . . . .	117	8	8	5	20	
» Петровское Новое . . . . .	25	7	7	7	16	
» Порхово . . . . .	55	3	3	6	18	
» Пасадники . . . . .	51	6	6	3	15	
Пушкарская слобода . . . . .	44	—	—	9	—	
Село Рюховское . . . . .	203	10	10	6	22	
Дер. Сапегино . . . . .	111	11	11	11	16	
» Сафатово . . . . .	125	14	14	5	18	
Солдатская слобода . . . . .	190	—	—	9	—	
Дер. Стремоухово . . . . .	60	12	12	3	17	
» Татьянино . . . . .	31	16	16	8	12	
Село Тимашево . . . . .	83	9	9	—	16	Волостное Правл., Церковно - приходское училище.
Дер. Тимково . . . . .	111	4	4	7	12	
» Тимонино . . . . .	96	8	8	6	10	
» Терентьево . . . . .	31	7	7	2	18	
» Федцово . . . . .	63	13	13	5	12	
» Хворостинино . . . . .	65	3	3	6	14	
» Холмецъ . . . . .	17	15	15	7	22	



Название селеній.	Число душъ.	Разстояніе въ вер. отъ				Примѣчанія.
		Уезднаго г.	Станцонной квартиры	Волостнаго Приваленія.	Квартиры уряднаго.	
Дер. Шебаново . . . . .	95	13	13	4	14	
» Юрьево . . . . .	93	10	10	12	14	
Троицкая слобода . . . . .	—	—	—	9	—	
<b>Яропольская волость.</b>						
Село Александровское . . . . .	46	16	16	9	3	
Дер. Алферьево . . . . .	141	8	8	7	14	
» Васильевское . . . . .	72	14	14	10	5	
» Владычино . . . . .	74	7	7	7	9	
» Горутино . . . . .	194	14	14	2	10	
» Гусево . . . . .	140	13	13	3	7	
» Захарьино . . . . .	36	10	10	7	8	
Село Ильинское . . . . .	181	12	12	9	5	
Дер. Исаково . . . . .	97	15	15	12	6	
» Кашино . . . . .	163	8	8	8	7	
» Кобылино . . . . .	73	16	16	13	7	
» Львово . . . . .	177	16	16	7	—	Земское училище.
» Маслениково . . . . .	57	10	10	5	8	
» Мусино . . . . .	131	16	16	3	4	Земское училище.
» Новинки . . . . .	75	15	15	7	1	
» Парфеньково . . . . .	173	15	15	4	5	
» Петровская . . . . .	124	20	20	7	11	
» Помазкино . . . . .	141	11	11	4	7	
» Путятино . . . . .	96	7	7	6	11	
» Ревино . . . . .	116	19	19	6	11	
» Савкино . . . . .	52	18	18	5	5	
» Сидельница . . . . .	28	9	9	6	8	
Село Спасское . . . . .	167	12	12	4	—	Кварт. Полицейск. уряд., Земск. учил.
Дер. Сырково-Бол. . . . .	202	16	16	3	7	
» Сырково-Малое . . . . .	74	16	16	3	7	
Село Суворово . . . . .	183	10	10	4	10	Земское училище.
Дер. Ханево (Федоровское тожъ) . . . . .	167	18	18	5	9	Т о ж е.
» Шилово . . . . .	186	15	15	8	9	
» Шишково . . . . .	150	13	13	6	12	
» Щекло . . . . .	48	3	3	10	6	
» Юркино . . . . .	140	15	15	3	9	
Село Ярополець . . . . .	238	13	13	—	6	Камера Мироваго Судьи 2 участка, Вол. Прав., Почтов. станц., Земское училище.



# ДМИТРОВСКІЙ УЪЗДЪ.

---

## Историческое описаніе.

Г. Дмитровъ расположенъ при р. Яхромѣ, у подошвы довольно высокой горы. Основанъ въ 1110 году Великимъ Княземъ Георгіемъ, сыномъ Мономаха. а названъ по имени сына Долгорукаго, Всеволода Георгіевича, во святомъ крещеніи Дмитрія, который княжилъ въ немъ до 1177 г. Спустя 23 года послѣ основанія, былъ совершенно разоренъ и выжженъ Княземъ Черниговскимъ Свято-славомъ. Нѣсколько разъ подвергался набѣгамъ Татаръ, которые сильно его разоряли. Жителей въ городѣ и уѣздѣ 31047 чел. Церквей въ городѣ 9—монастырей нѣтъ, а въ уѣздѣ находятся:

Въ 34 верстахъ отъ города, въ Морозовской волости—Покровско-Хотьковскій женскій монастырь. Основаніе монастыря относятъ къ 1308 г., но отъ старыхъ зданій не осталось никакого слѣда. При соборѣ находится гробница Кирилла и Маріи, родителей Преподобнаго Сергія. Число всѣхъ сестеръ около 400—занимаются разными рукодѣльями.

Николо-Пешносскій монастырь находится отъ города въ 24 верстахъ и расположенъ при двухъ рѣкахъ, Пешношѣ и Яхромѣ.

Спасо-Влахернскій монастырь находится въ районѣ 2 стана, при селѣцѣ Ново-Спасскомъ.

---



## Уѣздныя учрежденія и должностныя лица.

Уѣздный Предводитель Дворянства, Дѣйствит. Статскій Сов., Штабмейстеръ Двора Его Императорскаго Величества Петръ Владиміровъ. Бахметевъ.

### Дворянская Опека.

Предсѣдатель. Предводитель Дворянства Дѣйствит. Статскій Совѣтн. П. В. Бахметевъ.

Члены: Кандид. Предвод. Дворянства, Статскій Совѣт. Николай Васильевичъ Пальчиковъ.

» Депутатъ Дворянства, Статскій Сов. Петръ Николаевичъ Толоровъ.

» Помощн. Дмитровскаго Уѣзднаго Исправника Надворный Сов. Исполитъ Семеновъ. Каменскій.

» Двор. Засѣдатель Опеки, отставной Поруч., Александръ Егоровъ. Рудковскій.

Письмоводитель, Титул. Сов. Иванъ Дмитриевъ. Крыловъ.

Помощникъ Письмоводителя, Губерн Секр. Аркадій Евграфовъ. Песковскій.

### Уѣздное по крестьянскимъ дѣламъ Присутствіе.

Предсѣдатель, Предводитель Дворянства Дѣйствит. Статскій Совѣтн. П. В. Бахметевъ.

Непремѣнный Членъ, Коллеж. Ассесоръ Владиміръ Семеновъ. Подгорѣцкій.

Члены: Уѣздный Исправ. Надв. Сов. Аппологъ Александровъ. Перфильевъ.

» Предсѣдатель Земской Управы, отстав. Маіоръ Василій Дмитриевичъ Макаровъ.

» Почет. Мировой Судья, Кандидатъ Правъ, Графъ Михаилъ Адамовъ. Олсуфьевъ.

» Податной Инспекторъ, Стат. Сов. Николай Александровичъ Виноградовъ.

Секретарь, Титул. Сов. Федоръ Михайловичъ Козловскій.

### Уѣздное по воинской повинности Присутствіе.

Предсѣдатель. Предводитель Дворянства Дѣйствит. Стат. Сов. П. В. Бахметевъ.

Члены: Уѣздный Воин. Начальникъ Подполков. Завалишинъ

» Уѣздный Исправ. Надв. Сов. А. А. Перфильевъ.

» Членъ Земской Управы, крест. Филиппъ Тимофѣевъ. Тимофѣевъ.

Дѣлопроизводитель, Титуляр. Совѣт. Ф. М. Козловскій.



### Уѣздное по штейнымъ дѣламъ Присутствіе.

Предсѣдатель, Предводитель Дворянства Дѣйствит. Стат. Сов. П. В. Бахметевъ.

Непремѣнный Членъ, Помощ. Акцизн. Надзир. Коллеж. Секр. Сергѣй Николаев. Фонъ-Минихъ.

Члены: Уѣзди. Исправ. Надвор. Совѣт. А. А. Перфильевъ.

Предсѣдатель Земской Управы отставной Маіоръ В. Д. Макаровъ.

### Съѣздъ Мирowychъ Судей, Почетные и Участковые Мировые Судьи.

Предсѣдатель Съѣзда, Дѣйствительный Статскій Совѣтникъ Иванъ Федоров. Тютчевъ.

Непремѣнный Членъ, Коллежскій Ассесоръ Петръ Ефимов. Шереметевскій.

Почетные Мировые Судьи:

Коллежскій Ассесоръ Владиміръ Семенов. Подгорѣцкій.

Статскій Совѣтникъ Николай Петров. Поливановъ.

Кандидатъ Московскаго Университета, Графъ Михаилъ Адамов. Олсуфьевъ.

Дѣйствительный Статскій Совѣтникъ П. Н. Топоровъ.

Участковые Мировые Судьи:

1-го участка, Коллежскій Секретарь Иванъ Васильев. Татариновъ.

2-го участка, Коллежскій Ассесоръ Петръ Ефимов. Шереметевскій.

3-го участка, Коллежскій Секретарь Владиміръ Михайлов. Лопатинъ.

4-го участка, Отставной Штабсъ-Капитанъ Василій Васильев. Толмачевъ.

Секретарь Съѣзда, неимѣющій чина Николай Павлов. Соколовъ.

Помощникъ Секретаря, Коллежскій Секретарь Антонъ Петров Тихомировъ.

Судебная Пристава:

1 и 2 уч., Коллежскій Секретарь Степанъ Мартынов. Подобѣдъ.

3 и 4 уч., Коллежскій Секретарь Иванъ Васильев. Бѣллевъ

### Судебное Вѣдомство.

Товарищъ Прокурора по Клинско-Дмитровскому участку, Александръ Андреевичъ Критскій.

Судебный Слѣдователь 1-го участка, Губернск. Секр. Александръ Дмитріев. Смирновъ.

2-го участка, Колл. Секрет. Василій Петров. Чирьевъ.

Судебный Приставъ Московскаго Округнаго Суда, Надв. Совѣт. Александръ Михайлов. Гульковскій.

### Податное Присутствіе

Предсѣдатель, Податной Инспекторъ Стат. Сов. Н. А. Виноградовъ.

Члены: Потом. Почет. Гражд. Иванъ Васильев. Тугариновъ.

купецъ Иванъ Осипов. Колусовъ.

### Управленіе Уѣзднаго Воинскаго Начальника.

Уѣздный Воинскій Начальникъ, Подполковникъ Завалишинъ.

Дѣлопроизводитель, Поручикъ Прокофій Яковлев. Шубинъ.

### Уѣздная Земская Управа

Предсѣдатель, отстав. Маіоръ В. Д. Макаровъ.



Члены: крестьян. Ф. Т. Тимофѣевъ.  
крестьян. Алексѣй Дмитріев.  
Афонасьевъ.

Секретарь, Титул. Сов. Василій Федоровичъ Орловъ.

### Городская Управа.

Городской Голова, мѣщан. Александръ Николаев. Поляниновъ.

Члены: мѣщанинъ Андрей Андреевичъ Коробовъ.

» купецъ Михаилъ Ивановичъ Кафтанниковъ.

Секретарь, мѣщ. Гаврилъ Алексѣев. Горшковъ.

Мѣщанскій Староста, мѣщан. Василій Федоров. Алексѣевъ.

### Сиротскій Судъ.

Предсѣдатель, Городской Голова, мѣщанинъ Александръ Николаевичъ Поляниновъ.

Члены: Купеческій сынъ, Василій Петровичъ Суходаевъ.

» Мѣщанинъ Иванъ Петровичъ Болаболинъ.

### Уѣздное Казначейство.

Казначей, Коллежск. Совѣт. Данилъ Иванов. Грузинскій.

Бухгалтеръ, Надвор. Сов. Александръ Иванов. Левшинъ.

Помощники Бухгалтера: Губер. Секр. Сергѣй Алексѣев. Борвинскій.

Коллежскій Регистраторъ Александръ Дмитріев. Новосельскій.

Канцелярскіе Чиновники:

Канцелярскій служитель, Александръ Александров Добронлонскій.

Канцелярскій служитель Александръ Николаев. Неуроновъ.

### Почтово-Телеграфная Контора.

Начальникъ Конторы, Колл. Ассес. Владиміръ Владиміров. Аксеновъ.

Помощникъ Начальника, Колл. Секр. Сергѣй Дмитріев. Смородинъ.

### Уѣздное отдѣленіе Тюремнаго Комитета.

Предсѣдатель, Предводитель Дворянства Дѣйствительный Статскій Совѣтникъ П. В. Бахметевъ.

Директора: Уѣздный Врачъ, Статскій Совѣтникъ Николай Иванов Лавровъ.

» Уѣздный Исправникъ, Надворный Совѣтникъ А. А. Перфильевъ.

» Подноручикъ, Егоръ Филиппов. Миндериъ.

» Протоіерей, Николай Алексѣев. Рождественскій.

» Провизоръ, Станиславъ Іосифов. Бориславскій.

» Городской Голова, мѣщанинъ А. Н. Поляниновъ.

» Потомственный Почетн. Гражданинъ И. В. Тугариновъ.

» Потомственный Почетн. Гражданинъ Иванъ Егоров. Нѣмковъ.

» Потомственный Почетн. Гражданинъ Сергѣй Егоров. Нѣмковъ.

» Дмитровскій купецъ С. А. Короваевъ.

» Потомственный Почетн. Гражданинъ Александръ Васильев. Аигинъ.

Начальникъ Тюрмы, Надворный Совѣтникъ Евграфъ Степанов. Песковскій.



### Уѣздный Училищный Совѣтъ.

Предсѣдатель, Предводитель Дворянства, Дѣйствительный Статскій Совѣтъ. П. В. Бахметевъ.

- Члены: Коллежскій Ассесоръ Александръ Николаевъ Попковъ.
- » Исправникъ, Коллежскій Совѣтникъ Аполлосъ Александровъ Перфильевъ.
  - » Священникъ Сергѣй Павловъ Богоявленскій.
  - » Предсѣдатель Земской Управы, Отставной Маіоръ Василій Дмитріевъ Макаровъ.
  - » Кандидатъ Московскаго Университета Николай Николаевъ Зеловъ.
  - » Потомственный Почетный Гражданинъ Сергѣй Егоровъ Нѣмковъ.

### Жандармскій надзоръ.

Помощникъ Начальника Жандар. Управленія Ротмистръ Николай Васильевъ Васильевъ.

### Уѣздное Полицейское Управленіе.

Уѣздный Исправникъ, Надвор. Сов. А. А. Перфильевъ.

Помощникъ Исправника, Надвор. Сов. П. С. Каменскій.

Приставъ 1-го стана, Губер. Секрет. Владиміръ Ивановъ Доможировъ.

Приставъ 2-го стана, Колл. Секрет. Николай Васильевъ Дьяконовъ.

Приставъ 3-го стана, Колл. Ассес. Иванъ Андреевъ Успенскій.

Полицейскій Надзиратель, Губернск. Секретарь Константинъ Григорьевичъ Косинъ.

Секретарь Управленія, Коллеж. Секрет. Алексѣй Буравцевъ.

Столоначальники: Коллеж. Секр. Петръ Сергѣевъ Любимовъ.

Канцелярскій Служитель, Григорій Ивановичъ Путиловъ.

### Уѣздное Лѣсничество.

Лѣсничій, Владиміръ Францевъ Осельскій.

Раменскій Лѣсничій, Коллежскій Секретарь Анатолій Васильевъ Пшеничниковъ.

Помощникъ его, Губернскій Секретарь Иванъ Евстафьевъ Тивелевъ.

Сергіевскій Лѣсничій, Коллежскій Совѣтникъ Иванъ Осиповъ Мархилеевичъ.

### Благотворительныя учрежденія.

При с. Горбуновѣ, Митинской волости, богадѣльня на 21 чел., содержится на проценты съ капитала, пожертв. г. Поповымъ; завѣдуетъ свящ. с. Горбунова.

При с. Тѣшиловѣ, той же волости, богадѣльня на 24 чел., содержится на средства покойнаго Архіепископа Новгородскаго Моисея; завѣдуетъ свящ. села Тѣшилова.

При с. Рогачевѣ, Рогачевская общественная богадѣльня на 30 чел., содержится на средства крестьянъ всей Рогачевской волости; завѣдуютъ: Попечитель купецъ Сергѣй Васильевъ Суругинъ и Рогачевскій Волостной Старшина Алексѣй Федоровъ Нѣгинъ.

### Врачи, ветеринары, фельдшера, больницы и аптеки.

Уѣздный Врачъ, Статск. Сов. Н. И. Лавровъ.

Завѣдующій Городскою Земскою Больницею, Врачъ Дмитрій Егоровъ Гороховъ.

Лекарь, Алексѣй Александровъ Кривоуховъ.



Завѣдующій Городскою лечебницею,  
Врачъ Николай Михайлов. Пирамидовъ.

*Аптеки:*

Городская аптека Провизора Станислава  
Юсифов. Бориславскаго, упр. самъ вла-  
дѣлецъ.

При с. Рогачевѣ: Земская аптека.

Частная аптека наследниковъ Флерова,  
арендуетъ и упр. аптекарскій помощникъ  
Г. Келеръ.

*Частныя больницы:*

Шорозовской вол., больница при фаб-  
рикѣ Вознесенской Мануфактуры С. Ле-  
пешкина С-вей, содержится на счетъ фабр.

При с. Митинѣ, Митинской вол. Хоть-  
новская земская лечебница, содержится  
на счетъ земства.

Въ с. Мятинѣ, больница при Горбунов-  
ской Мануфактурѣ, содержится на счетъ  
фабриканта.

Въ усадьбѣ Г-на Бугайскаго, Подчер-  
ковской вол., частная лечебница, содер-  
жится на счетъ учредит.

Въ с. Никольскомъ, Ольговской вол.  
частная лечебница, въ усадьбѣ Графини  
Олсуфьевой; содерж. на счетъ учредит.

Въ с. Суровцовѣ, Ольговской вол. при  
Ляминской бумаго-прядильной Мануфак-  
турѣ, фабричная больница.

На р.р. Иншѣ и Яхромѣ, Ильинской вол.  
лечебница при фабрикѣ Сафонова С-вей,  
содержится на счетъ фабрикант.

При селѣ Шиховѣ, Гульневской вол.  
земскій врачебный пунктъ, содер. на  
средства земства.

Въ селѣ Вербинкахъ, Гарской вол.  
лечебница при фабрикѣ Гарднеръ, со-  
держится на счетъ фабриканта.

Въ с. Раменьѣ, Короваевской вол. зем-  
ская лечебница, содержится на счетъ  
земства.

Рогачевская земская лечебница въ с.  
Рогачевѣ, содерж. на счетъ земства.

*Лица разныхъ ведомствъ.*

Окружные Надзиратели Питомцевъ  
Московского Воспитательнаго Дома:

1-го участка, Врачъ Андрей Иванов.  
Ивановъ.

2-го участка, Врачъ Сергѣй Степанов.  
Щербаковъ.

Врачъ, Стат. Совѣт. Густавъ Карлов.  
Якобсонъ.

Помощникъ Окружнаго Надзирателя  
3 Округа Московскаго Абцизнаго Управ-  
ленія Коллежскій Секретарь Сергѣй Нико-  
лаев. Фонъ-Минихъ.

Нотариусъ, Почетный Гражданинъ Иванъ  
Григорьев. Веселовскій.

*Городская прогимназія.*

Попечители: Графиня Анна Николаевна  
Олсуфьева.

» Предсѣдатель Совѣта, По-  
томствен. Почети. Гражд.  
Иванъ Егоров. Нѣмковъ.

*Члены-Попечители:*

Жена Почетнаго Гражданина Друзилія  
Ивановна. Бордманъ.

Сынъ Почетнаго Гражданина Яковъ  
Филиппов. Бордманъ.

Жена Поч. Гражд. Глафира Ивановна  
Бордманъ.

Потомственный Почетный Гражданинъ  
Иванъ Васильев. Тугариновъ.

Жена Потомст. Почети. Гражд. Марія  
Васильевна Тугаринова.

Городской Голова Александръ Николаев.  
Поляниновъ.



Потомственный Почетный Гражданинъ  
Сергѣй Егоровъ Нѣмковъ.

Жена Потом Поч. Гражд. Прасковья  
Нестеровна Нѣмкова.

Жена Дмитровскаго купца Маргарита  
Михайловна Позднякова.

Предсѣдатель Педагог. Совѣта, Кол-  
лежскій Ассесоръ Александръ Николаевъ.  
Папковъ.

Начальница Прогимназіи, жена Почет-  
наго Гражданина Александра Николаевна  
Померанцева.

Законоучители:

Священникъ Дмитрій Васильевъ Касат-  
кинъ.

Священникъ Цваць Васильевъ. Мура-  
вьевъ.

Учители: Маргарита Алексѣевна Мар-  
кова.

» Раиса Михайловна Баженова.

» Ольга Васильевна Сущинская.

» Губернскій Секретарь Влади-  
миръ Михайловъ Долговъ.

» Марія Клавдіевна Недопахина.

» Священникъ Іоаннъ Максимо-  
вичъ Сахаровъ.

» Авдотья Ивановна Уварова.

» Екатерина Ивановна Саха-  
рова.

### Училища.

#### Уѣздное училище.

Попечитель, Коллежскій Секретарь При-  
наръхъ Ильичъ Серебряковъ.

Штатный Смотритель, Коллежскій Ас-  
сесоръ Александръ Николаевъ Папковъ.

Законоучитель, Священникъ Сергѣй  
Павловъ Богоявленскій.

Учители: Кандидатъ Духовной Академіи  
Иванъ Трофимовъ Назарьев-  
скій.

» Александръ Антоновъ. Лад-  
гинъ.

» Губернскій Секретарь Влади-  
миръ Михайловъ Долговъ.

» Священникъ Іоаннъ Максимовъ.  
Сахаровъ.

» Прапорщикъ запаса Василій  
Александровъ Папковъ.

#### Начальныя Училища.

Городское Приходское: Попечитель, По-  
четный Гражданинъ Филиппъ Филипповичъ  
Бордманъ.

Законоучитель, Свящ. Алексѣй Петровъ.  
Виноградовъ.

Учитель, Александръ Прохоровъ. Смир-  
новъ.

Помощникъ, Николай Александровъ. Пап-  
ковъ.

Введенское: Законоучитель, Священ.  
Василій Николаевъ Лебедевъ.

Учительница, Марія Ивановна Сѣдова.

Подмошское: Попечитель, кр. Ѳеодоръ  
Ѳеодоровъ. Абомелихинъ.

Законоучитель, Свящ. Петръ Семеновъ.  
Ильинскій.

Учительница, Вѣра Николаевна Курова.

Помощница, Анна Петровна Новожилова.

Синьковское: Попечитель, кр. Михаилъ  
Тимофѣевъ Соловьевъ.

Законоучитель, Свящ. Александръ Григ.  
Доброхотовъ.

Учитель, Григорій Ѳеодоровъ Чваннинъ.

Помощница, Антонина Петровна Чван-  
кина.

Турбичевское: Попечитель, куп. Ми-  
хаилъ Яковлевъ Бучумовъ.

Законоучитель, Свящ. Алексѣй Иванъ.  
Вознесенскій

Учительница, Екатерина Васильевна Сми-  
гирева.



Ведерницкое: Законоучитель, Свящ. Петръ Иванов. Виноградскій.

Учитель, Иванъ Иванов. Михайловъ.

Помощникъ, Василій Иванов. Пановъ.

Андреевское: Попечитель, мѣщ. Иванъ Кононов. Козловъ.

Законоучитель, Свящ. Михаилъ Иван. Пятницкій.

Учительница, Любовь Александров. Рудковская.

Григорьевское: Попечитель, Штабъ-Ротм. Василій Иванов. Лужинъ.

Законоучитель, Свящ. Павелъ Никол. Розановъ.

Учительница, Марія Николаев. Иванова.

Ботовское: Законоучитель, Священникъ Алексѣй Иванов. Крыловъ.

Учительница, Александра Васильевна Куплинская.

Семеновское: Попечитель, куп. Потом. Поч. Гражд. Иванъ Иванов. Шатловскій.

Законоучитель, Свящ. Александръ Вас. Стоговъ.

Учительница, Анна Васильев. Стогова.

Помощница, Марія Никит. Бѣлякова.

Рогачевское Женское: Попечитель, Куп. Павелъ Сергѣев. Губоновъ.

Законоучитель, Свящ. Илья Тимофѣев. Покровскій.

Учительница, Софья Сергѣев. Рязанова.

Помощница, Наталья Александров. Гусева.

Рогачевское Мужское: Попечитель кр. Федоръ Спиридонов. Рыбаковъ.

Законоучитель, Свящ. Порфирій Семен. Флеровъ.

Учитель, Андрей Гаврилов. Зайцевъ.

Помощникъ, Иванъ Иванов. Покровскій.

Ивановское: Попечитель, кр. Сергѣй Алексѣев. Алексѣевъ.

Законоучитель, Свящ. Михаилъ Константинов. Лебедевъ.

Учитель, Николай Дмитр. Муравьевъ.

Аладьинское: Попечитель, кр. Александръ Ильинъ Кувыкинъ.

Законоучитель, Свящ. Василій Петров. Любимовъ.

Учитель, Степанъ Дмитриев. Анфимовъ.

Куликовское: Попечитель, кр. Адрианъ Иванов. Силинъ.

Законоучитель, Свящ. Петръ Васильев. Лебедевъ.

Учительница, Анна Петров. Флерова.

Помощница, Варвара Васильев. Новоселова.

Раменское: Законоучитель, Священ. Яковъ Иванов. Цвѣтковъ.

Учитель, Тимофей Иванов. Соловьевъ.

Помощникъ, Свѣшниковъ.

Медвѣдевское: Попечитель, крест. Ипатій Алексѣев. Болашовъ.

Законоучитель, Свящ. Дмитрій Афан. Бѣляевъ.

Учитель, Василій Пантелѣев. Нѣмковъ.

Минѣевское: Попечитель, кр. Шоринъ.

Законоучитель, Свящ. Александръ Алексѣевичъ Сперанскій.

Учитель, Василій Гаврилов. Перовъ.

Стариновское: Попечитель, кр. Игнатій Аверьянов. Шлихуновъ.

Законоучитель, Матвѣй Дмитриевичъ Смирновъ.

Учитель, Александръ Коридалинъ.

Подчерковское: Попечитель, Московск. мѣщ. Федоръ Тимофѣев. Моталасовъ.

Законоучитель, Свящ. Николай Михайловичъ Уклонскій.

Учитель, Василій Гаврилов. Зайцевъ.

Пересвѣтовское: Попечитель, кр. Петръ Иванов. Виноградовъ.



Законоучитель, Свящ. Иванъ Степанов.  
Головинъ.

Учитель, Егоръ Сѣдовъ.

Якотское, Попечитель крест. Федоръ  
Кузьм. Жучновъ.

Законоучитель, Свящ. Клавдій Михай-  
ловичъ Архангельскій.

Учитель, Александръ Александровичъ  
Понятскій.

Орудьевское, Попечитель куп. Петръ  
Осипов. Ижвановъ.

Законоучитель, Свящ. Иванъ Алексѣев.  
Парусниковъ.

Учитель, Сергѣй Иванов. Парусниковъ.

Надеждинское, Попечитель Ст. Сов.  
Николай Петров. Поливановъ.

Законоучитель, Свящ. Георгій Конст  
Гусевъ.

Учитель, Николай Николаев. Шатровъ.

Черногрязское, Попечитель Дворян.  
Николай Михайлов. Бугайскій.

Законоучитель, Свящ. Георгій Конст.  
Гусевъ.

Учительница, Марія Юоновна Шведова.

Ольявидовское, Попечитель Дмитров-  
скій куп. Григорій Никандров. Поздня-  
ковъ.

Законоучитель, Свящ. Алексѣй Иван.  
Воскресенскій.

Учитель, Иванъ Васильев. Скворцовъ.

Кикинское, Попечитель Дмитровскій  
куп. Иванъ Захарьев. Лихачевъ.

Законоучитель, Свящ. Алексѣй Серг.  
Сморозинъ.

Учительница, Прасковья Григорьева.

Ковригинское, Законоучитель Свящ.  
Боголѣповъ.

Учительница, Александра Васильев.  
Рахманина.

Тарусовское, Законоучитель Священ.  
Василій Яковлев. Протопоповъ.

Учитель, Гаврилъ Гаврилов. Корнев-  
скій.

Гарское, Законоучитель вѣщ. Матвѣй  
Васильев. Лебедевъ.

Учитель, Иванъ Петров. Рахмановъ.

Насадкинское, Законоучит. Священ.  
Петръ Васильев. Лебедевъ.

Учительница, Матрена Васильев. Бого-  
молова.

Вербилковское, Законоучитель Свящ.  
Василій Яковлев. Протопоповъ.

Учительницы, Елизавета Дмитриевна  
Струкова и Александра Васильев. Клемен-  
кова.

Борисовское, Законоучитель и Учитель  
Свящ Николай Ив. Скворцевъ.

Ильинское, Попечитель Кандидатъ Ду-  
ховной Академіи Сергѣй Федор. Грузовъ.

Законоучитель, Свящ. Александръ Ми-  
хайловичъ Смирновъ.

Учительница, Анна Васильев. Порыв-  
кина.

Помощница, Елена Александровна Ан-  
тонова.

Ассауровское, Попечитель владѣлецъ с.  
Ваганова, Михаилъ Алексѣев. Алексѣевъ.

Законоучитель. Свящ. Александръ Ва-  
сильевичъ Писаревъ.

Учитель, Абрамъ Вишневъ.

Новоспасское, Попечительница Вѣра  
Федоровна Костырева.

Законоучитель, Свящ. Павелъ Степан.  
Преображенскій.

Учительница, Евдокія Федоровна По-  
пова.

Помощница, Клавдія Иванов. Виногра-  
дова.

Костинское, Попечитель кр. Матвѣй  
Григорьев. Шишагинъ.

Законоучитель, Священникъ Александръ  
Васильев. Писаревъ.

Учитель, Николай Андреев. Дубасовъ.

Озерецкое, Попечитель Никита Архи-  
пов. Лапинъ.



Законоучитель, Священникъ Алексѣй Иванов. Архангельскій.

Учитель, Михаилъ Федоров. Синельщиковъ.

Васильевское, Попечитель временный купецъ Алексѣй Гаврилов. Захаровъ.

Законоучитель, Священникъ Дмитрій Васильев. Синьковскій.

Учительница, Евдокія Васильев. Порывкина.

Тѣшиловское, Попечительница жена Потомственного Почетнаго Гражд. Елизавета Григорьевна Мамонтова.

Законоучитель, Священникъ Павелъ Михайлов. Любимовъ.

Учительница, Елизавета Иванова.

Мурановское, Попечитель Дѣйствительный Статскій Совѣтникъ Иванъ Федоров. Тютчевъ.

Законоучитель, Священникъ Сергѣй Георгіев. Никольскій.

Учитель, Василій Петров. Крыловъ.

Абрамцевское, Законоучитель Священникъ Сергѣй Александров. Терновскій.

Учительница, Александра Федоровна Пальцевичева.

Помощникъ, Алексѣй Федоров. Федоровскій.

Ельдигинское, Законоучитель Священникъ Дмитрій Иванов. Боголѣповъ.

Учительница, Клавдія Александров. Мякошина.

Братовщинское, Попечитель Данилъ Сергѣев. Сергѣевъ.

Законоучитель, Священникъ о. Николай Любимовъ.

Учительница, Евдок. Дмитриевна Орлова.

Левковское, Попечитель 1-й гильдіи купецъ Иванъ Александров. Козловъ.

Законоучитель, Священникъ Сергѣй Петров. Другановъ.

Учитель, Иванъ Васильев. Гладковъ.

Царевское, Попечитель куп. Прусскій поддан. Владиміръ Александров. Ротермундъ.

Законоучитель, Священникъ Иванъ Петров. Смирновъ.

Учитель, Василій Евгеніев. Рождественскій.

Подсосенское, Законоучитель Священникъ Козьма Терентьев. Казанцевъ.

Учительница, Зиновія Николаевна Никольская.

Рахмановское, Попечительница жена Инженеръ-Механика Аделаида Владиміровна Миндербъ.

Законоучитель, Священникъ Николай Михайловичъ.

Учительница, Леоніла Леонидовна Зилова.

Шиховское училище: Попечительница. Александра Николаевна Бахметева.

Законоучитель, Священникъ Петръ Васильев. Лебедевъ.

Учительница, Прасковья Николаевна Побѣдинская.

Помощница, Александра Ивановна Сахарова.

Земскія.

Братовщинское, Попечитель кр. Данила Сергѣевъ.

Ельдигинское, Попечитель Пот. Поч. Гражд. Евгенийъ Иванов Армандъ.

Царевской мануфактуры, Попечитель влад. мануфактуры Ротермундъ.

Левковское, Попечитель куп. Иванъ Александров. Козловъ.

Озерецкое, Попечитель крест. Никита Архипов. Лапинъ.

Васильевское, Попечитель кр. Алексѣй Гаврилов. Захаровъ.

Костинское, Попечитель крест. Матвѣй Гаврилов. Шишигинъ.



Подчерковское, Попечитель мѣщанинъ Федоръ Мотакосовъ.

Орудьевское, Попечитель кр. Петръ Осипов. Ижвановъ.

Черногрязское (погость), Попечитель г. Бугайскій.

Якотское, Попечитель крест. Федоръ Жучковъ.

Пересвѣтовское, Попечитель кр. Петръ Иванов. Виноградовъ

Надеждинское, Скубякино тожъ, Попеч. г. Поливановъ.

Андреевское, Попечитель мѣщ. Иванъ Кононов. Козловъ.

Ботовское, Попечительница жена Губ. Секр. Софья Николаев. Родионова.

Григоровское, Попечитель Штабъ-Ротмистръ Лужинъ.

Семеновское, Попечитель Москов. куп. Иванъ Иванов. Шатловскій.

Ильинское, Попечитель Кандид Духов. Академіи Сергѣй Федоров. Грузовъ.

Ново-Спасское, Попечительница Вѣра Федоровна Головина-Костарева.

Ассауровское, Попечит. крест. Михаилъ Алексѣевъ.

Шиховское, Попечительница Александра Николаевна Бахметева.

Ольявидовское, Попечитель Дмитровск. купеческ. сынъ Григорій Никандровичъ Поздняковъ.

Кикинское, Попеч. куп. Иванъ Захаров. Лихачевъ.

Гарейское, Попечитель Дмитров. куп. Михаилъ Александров. Добровольскій.

Тарусовское, Попечитель Николай Сергѣевичъ Корсаковъ.

Насадкинское, Попечительница куп. жена Анна Львовна Добровольская.

Раменское, Попечитель кр. Василій Никаноровичъ Дегтяревъ.

Мишуновское, Попечитель крест. Петръ Николаев. Шоринъ.

Подмонастырское, (слобода) Попечитель кр. Ппатья Алексѣевъ.

Стариновское, Попечитель крес. Игнатій Аверьяновъ Шлихуновъ.

Рогачевское жен. уч., Попечит. Моск. куп. Павелъ Сергѣев. Губановъ

Рогачевское муж. уч., Попечит. Моск. времен. куп. Федоръ Спиридонов. Рыбаковъ.

Аладьинское, Попечитель кр. Александръ Ильинъ Кувыкинъ.

Ведерницкое, Попечитель крес. Никифоръ Герасимов. Бирюковъ

Турбичевское, Попечитель Моск. куп. Михаилъ Яковлев. Бучумовъ.

Подмошьевское, Попечитель крест. Федоръ Федоров. Абаленихинъ.

Синьковское, Попечитель кр. Михаилъ Тимоѣев. Соловьевъ.

#### *Церковно-Приходскія.*

Хотьковское, Попечительница Игуменья Хотьковскаго Монастыря Варсанофія.

Борковское, Попечит. кр. Александръ Иванов. Волковъ.

Левлевское, Попечитель крест. Иванъ Игнатъев. Волковъ.

Богословское, Попечитель Потом. Поч. Гражд. Василій Петров. Аигинъ.

Селевнинское, Попечит. Моск. 2-й гил. куп. Алексѣй Степанов. Ильичевъ.

Рогачевское, Попечитель кр. Михаилъ Михайхов. Бѣловъ.

#### *Частныя.*

При фабрикѣ Вознесенской мануфактуры.

Абрамцевское, Попечительница жена Пот. Почет. Гражд. Елизавета Григорьев. Мамонтова.

Мурановское, Попечитель Дѣйст. Стат. Совѣтн. Иванъ Федоров. Тютчевъ, завѣд. учитель Крыловъ.



Никольское, (Оболяновъ тожъ), учил. Воспитательнаго Дома.

Володнинское, Попечительн. Поч. Граж. Ольга Андреевна Синькова.

Ковригинское, Попечительница Марія Павловна Безобразова.

Ново-Никольское, Попечительн Г-жа Гарднеръ.

Рогачевское, Попечитель Моск. времен. куп. Михаилъ Кириллов. Шалыгинъ.

### Волостныя Правленія.

Богословское: Старшина, кр. Акимъ Егоров. Серенычевъ.

Гарское: Старшина, кр. Никита Федоров. Марасевъ.

Гульневское: Старшина, кр. Герасимъ Васильев. Красавинъ.

Ильинское: Старшина, кр. Михаилъ Антонов. Мошковъ.

Короваевское: Старшина, кр. Илья Кузьминъ Сушлинъ.

Митинское: Старшина, кр. Матвѣй Алексѣев. Парамоновъ.

Морозовское: Старшина, кр. Андрей Родионов. Кутинъ.

Озерецкое: Старшина, кр. Никита Лукинъ Адѣевъ.

Ольговское: Старшина, кр. Василій Степанов. Карповъ.

Подчерковское: Старшина, кр. Алексѣй Федоров. Демидовъ.

Рогачевское: Старшина, кр. Алексѣй Федоров. Нѣгинъ.

Синьковское: Старшина, кр. Федоръ Федоров. Оболянихинъ.

Тимоновское: Старшина, кр. Петръ Сергѣев. Сергѣевъ.

## О торговых пунктахъ и занятіяхъ населенія.

Выдающихся торговых пунктовъ въ уѣздѣ нѣтъ и ярмарки бываютъ по большей части незначительныя—однодневныя. Къ числу болѣе бойкихъ по торговлѣ принадлежатъ ярмарки въ с. Рогачевѣ 9 Мая и въ 10-ю Пятницу послѣ Пасхи; тамъ-же бываютъ и базары по Воскреснымъ днямъ. Какъ на ярмаркахъ такъ и на базарахъ сбываются предметы первой необходимости въ крестьянскомъ быту.

Населеніе занимается работами на большихъ фабрикахъ, извозомъ и кустарнымъ ремесломъ. Между крестьянами въ уѣздѣ сильно развито мелкое фабричное производство изъ шерсти, рога, глины, жести и проч.

## Состояніе полицейской и пожарной команды.

Полицейскихъ служителей въ г. Дмитровѣ 18 челов. Пожарная команда состоитъ изъ: одного брантмейстера, 10 челов. рабочихъ при 8 лошадяхъ съ упряжью и обозомъ.

Число сотскихъ въ Дмитровскомъ уѣздѣ 39 чел., которые находятся въ слѣдующихъ пунктахъ: 1 стана—д. Рѣзанецъ, с. Озерецкомъ, Сергіевскомъ По-



садъ, Хотьково, д. Таширы, Путилово, с. Царево, Клиники, Богословскомъ и Лазарево. 2 стана — с. Колчино, д. Настасьино, Маршино, Орудьево, Вороново, д. Прудцы, с. Дятьково, д. Жуково, Сальково, Суровцево, с. Храброво, д. Шустино, с. Ассаурово, Гришино, Михнѣво, д. Подлипкахъ, Каменкѣ, с. Хорошилово, Кузнецовѣ, Жестелевѣ, Ковригинѣ и Тимошкинѣ. 3 стана — с. Гаряхъ 2 ч., д. Карамышево, Драчево, Стариковѣ, с. Рогачево, Мякотино и Сильково.

Десятскіе находятся въ каждой деревнѣ и обязанность эта исполняется по очереди.

## Ф а б р и к и и з а в о д ы.

### 1-го стана:

При с. Благовѣщенѣ кирпич. заводъ Лич. Поч. Гражд. Кирилла Михайловича Спасскаго, раб. 10, упр. самъ влад.

При с. Клементьевѣ кирпич. заводъ куп. Егора Макѣев. Пикунова, раб. 12, упр. самъ влад.

Тамъ же кирп. зав. Николая Пикунова, раб. 14, упр. самъ влад.

Тамъ-же кирп. зав. Василія Баранова, раб. 12, упр. самъ влад.

Тамъ-же кирпич. зав. Николая Пикунова, раб. 8, упр. самъ влад.

Тамъ-же химич. зав. Поч. Гражданина Ивана Павлов. Афанасьева, раб. 3, и столяр. завед. мѣщ. Дмитрія Тарасова, раб. 5, упр. самъ влад.

При д. Рѣтиховой сукон. фаб. купчихи Марьи Матвѣевны Шатровой, раб. 264, упр. Степанъ Дмитріев. Шатрозъ.

При д. Комякинѣ кирп. зав. мѣщ. Никиты Васильев. Финогенова, рабоч. 14, упр. самъ влад.

При с-цѣ Костинѣ мыловаренный зав. куп. Ппиолита Антонов. Тессаръ, раб. 6, упр. Прус. поддан. Василій Карлов. Бенезловъ.

При д. Федоровкѣ кирп. зав. кр. Ни-

колая Филиппова, рабоч. 10, упр. самъ владѣл.

При д. Зубковой пакле-ватное завед. Гражд. гор. Верро Ивана Генриха Дисфельдъ, раб. 13, упр. самъ влад.

При д. Путиловой Вознесенская мануфактура «Г-ва Лепешкина сыновей» раб. 1165, упр. Инж.-Техникъ Егоръ Филипповичъ Миндерь.

При д. Никулиной кирпич. зав. кр. Федора Петров Березина, раб. 8, упр. самъ влад.

Тамъ-же кирп. зав. кр. Ивана Михайловича Кошечнова, рабоч. 8, упр. самъ владѣл.

При с. Левлевѣ бумажно-ткац. фабр. мѣщ. Мавры Прокофьевны Мушихиной, раб. 13, упр. сама владѣлица.

Тамъ-же бумажно-ткацкая фабр. кр. Екатерины Васильев. Мельниковой, раб. 13, упр. сама владѣлица

При д. Булаковой бумажно-ткац. фаб. кр. Романа Ефимов Сѣдова, рабоч. 12, упр. самъ влад.

Тамъ-же бумажно-ткацкая фабр. кр. Григорія Алексѣев. Павлова, рабоч. 8, упр. самъ влад.

При с-цѣ Петрищевѣ ткацко-шелковая фабр. кр. Ефима Милентьева, раб. 15, упр. самъ влад.



При с. Клиники бумаго-ткацкая фаб. времен. куп. Василия Петров. Бакатина, раб. 40, упр. самъ влад.

При Талицкой станціи кирпич. зав. г. Рутковскаго, раб. 250, упр. прикащикъ Иванъ Яковлевъ.

Близъ селенія Щеглово кирпич. зав. куп. Ивана Иванова. Анчина, рабоч. 20, упр. самъ влад.

Близъ селенія Григорково кирп. зав. Потом. Почет. Гражд. Василия Петров. Лигина, раб. 25, упр. самъ влад.

При с. Царево ситцевая мануфактура Торговаго дома Ротермундъ, рабоч. 30, упр. Директ. Андрей Романов. Шмидтъ.

При с. Левково кожевен. зав. Москов. куп. Ивана Александров. Козлова, раб. 30, упр. прикащ. Яковъ Кузьм. Козловъ. Его же перчат. фабр. раб. 22, управл. прикащ. Александръ Семеновъ.

Тамъ же нитян. зав. купцовъ Каулгина и Вазеръ, раб. 38, упр. самъ влад.

При с. Озерецкомъ: ткацкая фабрика кр. Ефима Яковлев. Садоваго, и кр. Ивана Бочкина, ткацкая фабр. Алексѣя Дмитриев. Афанасьева, каждая раб. 9, упр. сами владѣльцы.

При д. Левково ткацкая фабр. крест. Алексѣя Петров. Коликова, раб. 6, упр. самъ влад.

При с. Васильевскомъ ткацкая фабр. кр. Никиты Степанов. Волкова, и кр. Василия Иванова. Дурнова, каждая раб. 12, упр. сами владѣльцы.

При д. Ярыгино ткацкая фабр. кр-на Пльи Григорьев. Грушина, рабоч. 14, кр-на Алексѣя Гаврилов. Захарова, раб. 18, и кр-ки Авдотьи Григорьевны Сазановой, раб. 16, упр. сами влад.

При д. Чуриловой глино-фаянс. завед. кр. Михаила Андреев. Карпова, раб. 4, упр. самъ влад.

При д. Святогоровой ткацкая фабрика кр. Андриана Иванова. Бѣлова, раб. 10, упр. самъ влад.

При д. Лебедевой ткацкая фабр. кр. Константина Афанасьев. Королева, раб. 9, кр. Дмитрія Данилов. Шлепова, раб. 6, и кр. Якова Кирьянова, раб. 4, упр. сами владѣльцы.

При д. Думино ткац. фабр. кр. Афанасія Аксентьев. Козлова, раб. 8, упр. самъ влад.

При д. Пыхино ткац. фабр. купца Михаила Демьянова, раб. 10, и кр. Ивана Иванова. Карявова, раб. 9, упр. сами влад.

При селѣ Костинѣ стекло-плавильный заводъ кр. Андрея Григорьев. Грибкова, раб. 20, упр. самъ влад.

Тамъ же, ткацкая ручная фабр. кр. Василия Семенова. Тарасова, раб. 9, упр. самъ влад.

Тамъ же паяльно-игрушечное зав. кр. Федора Иванова. Лепехина, раб. 3, упр. самъ влад.

При д. Прокошевой стекло-плавил. зав. кр. Василия Гаврилов. Шишигина, раб. 25; кр. Осипа Петров. Боголюбова, раб. 3; и паяльно-игрушечное зав. кр. Степана Андреев. Крюкова, раб. 5, упр. сами владѣль.

При д. Тарбѣево ткацкая фабр. кр. Ивана Кузьмина Суркова, раб. 15 и кр. Андрея Андреев. Утенкова, раб. 6, упр. сами влад.

При д. Ларевской ткацкая фабр. кр. Сергѣя Данилов. Морозова, раб. 3, упр. самъ влад.

При д. Вилюшки ткацкая фабр. кр. Ивана Михайлов. Чуркина, раб. 10, упр. самъ влад.

При д. Горки спиртовой зав. кр. Дмитрія Гаврилов. Добрякова, раб. 4, упр. самъ влад.

При бывшемъ сельцѣ Прокшинѣ красильный зав. кр. Пльи Григорьев. Грушина, раб. 50, упр. Сергѣй Пльинъ Грушинъ.

При д. Гаврилово фольговый зав. кр. Максима Алексѣев. Базлова, раб. 16 и



мѣшанки Марьи Григорьев. Базловой, раб. 16, упр. сами влад.

При с. Горбуновѣ бумаго-ткацкая и красильная фабр. Товарищества Горбуновской Мануфактуры раб. 317, упр. Москов. купецъ Василій Иванов. Фоминъ.

*2-го стана:*

При д. Сысоевой бумаго-ткацкая фабр. кр. Василя Молоткова, раб. 41, упр. самъ влад.

При д. Муравьевой бумаго-ткацкая фабр. кр. Василя Молоткова, раб. 10 и мѣшанина Ивана Кикинскаго, раб. 16, упр. сами влад.

При д. Морининой бумаго-ткац. фабр. кр. Ивана Орлова, раб. 34, упр. самъ влад.

При д. Высоковой бумаго-ткацк. фабр. кр. Федора Морасонова. раб. 30, упр. самъ влад.

При с. Подчерковѣ бахромная фабр. кр. Павла Сугрובה, раб. 13, упр. самъ влад.

Тамъ же бахромная фабр. кр. Алексѣя Горохова, раб. 7, упр. самъ влад.

При д. Татищевой бахромная фабр. кр. Егора Данилова, раб. 16, упр. самъ влад.

Близь д. Татищевой суконная фабр. купцовъ Нѣмковыхъ, раб. 130, упр. самъ влад.

При с. Орудьевѣ галунная фабр. кр. Якова и Петра Ижвановыхъ раб. 180, упр. сами влад.

При с. Внуковѣ позументная фабр. кр. Ивана Чуксина раб. 13, упр. самъ влад.

При д. Кунисниковѣ позументн. фабр. кр. Захара Лебедева, рабоч. 10, упр. самъ влад.

При д. Бородинѣ позументн. фабр. кр. мѣш. Анны Фуфаевой, рабоч. 4, упр. сама влад.

При с. Вороновѣ четыре бумажно-ткац-

кія фабр. кр. Петра Федорова, раб. 10; Данилы Егорова, раб. 10; Семена Ефремова, раб. 13 и Семена Ларионова, раб. 9, упр. сами влад.

При д. Соколовой бумажно-ткацкая фабр. кр. Мартыана Семенова, раб. 8, упр. самъ влад.

При д. Жесталевѣ позументныя фабр. кр-нѣ: Афанасія Евдокимова, раб. 16; Григорія Федорова, раб. 7; Федора Андреева, раб. 12; Семена Попова, раб. 13; Кириллы Чугункова, раб. 16; Ивана Чугункова, раб. 6 и Герасима Рязанова, раб. 10, упр. сами влад.

При д. Торговцева позументн. фабр. кр-нѣ: Григорія Смирнова, раб. 17; Петра Смирнова, раб. 14; Никиты Тимофѣева, раб. 8; Лаврентія Андреева, раб. 8, Ивана Александрова, раб. 7; Якова Филиппова, раб. 10 и Александра Зернова, раб. 9; упр. сами влад.

При дер. Скрылевой бумажно-ткацкія фабр. кр-нѣ: Михаила Ковшкина, раб. 8; Ивана Кириллова, раб. 17; Ивана Харитонова, раб. 5 и Алексѣя Иванова, раб. 8, упр. сами влад.

При д. Пересвѣтово позументн. фабр. кр-нѣ: Василя Молчанова старш., раб. 14; Василя Валчанова младш., раб. 30; Василя Кононова, раб. 15 и Григорія Молчанова, раб. 11, упр. сами влад.

При д. Тендикова позументныя фабр. кр-нѣ: Дмитрія Демьянова, раб. 11; Ивана Меркулова, раб. 16; Федора Иванова, раб. 8 и Лаврентія Зѣлова, раб. 20 упр. сами влад.

При дер. Прудцы позумент. фабр. кр.: Лариона Попова, раб. 16; Михаила Трынова, раб. 3; Ефима Прохорова, раб. 12; Григорія Емельянова, раб. 5, упр. сами влад.

При сельцѣ Кумиково бумаго-ткацкая фаб. кр. Осипа Петров. Жарова, раб. 50; и позументная фабр. кр. Дмитрія Золкина, раб. 9, упр. сами влад.

При дер. Ярова позументная фаб. кр. Михаила Федорова, раб. 14, упр. самъ влад.



При сельцѣ Непѣино позумент. фабр. крест.: Козьмы Емельянова, раб. 16; Захара Федорова, раб. 11; Варфоломея Федорова, раб. 16; Степана Фролова, раб. 13; Якова Сычева, раб. 14; Сергѣя Давыдова, раб. 7, упр. сами влад.

При дер. Бирлова, позумент. фабрики кр.: Василия Спиридонова, раб. 20; Ивана Пановнина, раб. 15; Павла Михайлова, раб. 16; Семена Степанова, рабоч. 15, упр. сами влад.

При дер. Митькино, позумент. фабр. кр.: Григорія Воронцова, раб. 10; Егора Сафронова, раб. 6 и Демида Жагрина, раб. 6, упр. сами влад.

При сельцѣ Яковлево позумент. фабр. кр. Василия Ускова, раб. 4, упр. самъ влад.

При сельцѣ Никольскомъ позумент. фаб. кр.: Петра Осипова, раб. 13; Егора Павлова, раб. 9; Козьмы Малафѣева, раб. 6, упр. самъ влад.

При сельцѣ Надеждино позумент. фаб. крест.: Степана Степанова, раб. 10; Гаврилы Михайлова, раб. 12; Ивана Иванова, раб. 3; Тимофѣя Юнова, раб. 6; Ивана Никифорова, раб. 6; Пгнатія Селиверстова, раб. 8, упр. сами влад.

При сельцѣ Петраково позумент. фаб. кр.: Никиты Агафонова, раб. 18; Герасима Агафонова, раб. 8; Сергѣя Ермолаева, раб. 5, упр. сами влад.

При сельцѣ Дятьково, позумент. фаб. кр.: Алексѣя Комарова, раб. 11; Федора Петрова, раб. 6; Якова Каридева, раб. 6, упр. сами влад.

При дер. Астрецово зав. жестян. дѣтскихъ игрушекъ Талаева и Боровкова, раб. 8, упр. сами влад.

При дер. Яковлевой, зав. жест. дѣт. игрушекъ, Орлова и Дѣвицина, раб. 9, упр. сами влад.

При дер. Микишкино ручная твацкая фаб. кр. Шеханова, раб. 10, упр. самъ влад.

При дер. Суровцова бумаго-прядил. и

самоткац. фаб. г. Лямина, раб. 1779, упр. Англійскій поддан. Бордманъ.

При дер. Курова бумаго-политурн. зав. времен. Москов. купца Василия Федоров. Потѣхина, раб. 17, упр. крест. Петръ Алексѣев. Разареновъ.

При дер. Медвѣдкахъ двѣ сукон фаб. Сафонова сыновей, рабоч. 110, управл. Австрійск. поддан. Иосифъ Францевичъ Гофманъ.

При дер. Степановой бумаго-политурн. завед. купеческ. сыновей Александра и Сергѣя Николаев. Нѣмковыхъ, раб. 11, упр. самъ влад.

При дер. Парамоновой бумаго-оберт. зав. куп. Николая Петров. Нѣмкова, раб. 8, упр. самъ влад.

При сельцѣ Сокольникахъ картонажное завед. купца Ивана Сергѣев Нѣмкова, раб. 7, упр. кр. Кочковъ.

При с. Языковѣ, картонажное зав. куп. Алексѣя Петров. Нѣмкова, раб. 8, упр. Николай Алексѣев. Нѣмковъ.

При селѣ Спасо-Каменни тесемоч. фаб. Москов. мѣщ. Ивана Терентьев. Коноплева, раб. 8; кр. Пгнатія Петров. Петрова, раб. 5; и кр. Сергѣя Федоровича Логинова, раб. 6, упр. сами влад.

При сельцѣ Лифановѣ бумажно-пряд. фабр. куп. Матрены Гавриловны Поздняковой, раб. 3, упр. сама влад.

При дер. Савиной шерсто-прядил. фаб. мѣщ. Павла Сергѣев. Нѣмкова, раб. 36, упр. кр. Иванъ Афанасьев. Алексѣевъ.

При дер. Слободищевой шерсто-прядил. фабрика мѣщ. Павла Сергѣев. Нѣмкова, раб. 40, упр. Николай Павлов. Нѣмковъ.

### 3-го стана:

При дерев. Запрудной стеклянный заводъ купца Добровольскаго, раб. 90, упр. самъ влад.

При селѣ Ново-Никольскомъ фарфорово-фаянсовая фабрика г. Гарднера, раб. 811, упр. самъ владѣлецъ.



При с. Рогачевъ, кожевенные заводы: кр. Гавриила Иванов. Романова, раб. 8; и кр. Ивана Иванов. Архарова, раб. 4, упр. сами влад.

При с. Рогачевъ кирпичный заводъ кр. Гавриила Иванов. Романова, раб. 3, упр. самъ владѣлецъ.

При с-цѣ Мякотинѣ мѣдныя заведенія: кр. Никиты Алексѣев. Мѣдникова, раб. 4, и кр. Петра Алексѣев. Мѣдникова, упр. сами влад.

При селеніи Микляевъ, заведеніе для выдѣлки гребней кр. бр.: Петра, Егора и Павла Семенов. Тюленевыхъ, раб. 30, упр. Егоръ Тюленевъ.

При с. Александровѣ заведенія для выдѣлки гребней кр. Андрея Иванов. Бабарскова, раб. 12; и крест. Семена Петров. Хлопушина, раб. 5, упр. сами владѣльцы.

При с. Телешовѣ, заведеніе для выдѣлки гребней кр. Афанасія Петров. Колосова, раб. 3, и крестьян. Дмитрія Михайлов. Колосова, раб. 3, упр. сами владѣл.

При дер. Попихѣ кожевенный заводъ кр. Федора Иванов. Антонова, раб. 2, упр. самъ владѣл.

При дер. Аладыной заведеніе для выдѣлки гребней кр. Ивана Константинова, раб. 7, упр. самъ владѣлецъ.

При с. Демьяновѣ заведеніе для выдѣлки гребней кр. Ефрема Никитина, раб. 22, упр. самъ владѣлецъ.

При дер. Ащерино бумаго-ткацкая фабрика кр. Игнатія Николаев. Мозжухина, раб. 35, упр. самъ владѣлецъ.

При с. Подмошьѣ паяльно-игрушечное заведеніе кр. Петра Иванов. Филатова, раб. 13, упр. самъ владѣлецъ

### Усадьбы.

#### 1-ю стана:

При с. Благовѣщенъ, Личнаго Почетн. Гражд. Кирилла Михайлов. Спасскаго.

При д. Морозовой, „Пустошь-Подмышъ“ Кол. Секр. Петра Дмитриев. Федорова.

При д. Хотьковой Слободѣ, Москов. купца Ивана Григорьев Макарова.

При сельцѣ Костинѣ, Дворянки Зинаиды Ельпидифоров. Орликовой.

Тамъ же, Дворянки Александры Яковлев. Фридриксъ.

Тамъ же, Подполковника Александра Васильев. Зоркина.

При с. Борковѣ, Св. Троице-Сергиевской Лавры.

При д. Березники, сельца „Листвянки“ Московской купчихи Анны Павлов. Алексѣевой.

При с. Левлевѣ, помѣщика Шокоентія Кузьмина Дараганъ.

При д. Булаковой, „сельцо Смирдино“, кр. Ивана Игнатьев. Волкова.

При сельцѣ Машинѣ, Сатьково тожъ, Почетн. Гражд. Александра Михайлов. Воробьева.

При сельцѣ Конкевѣ: Москов. мѣщ. Александры Глѣбов. Миловидовой.

Тамъ же «сельцо Приволье», жены Кол. Секр. Александры Михайлов. Скаленъ.

Тамъ же, Москов. купца Ивана Карлов. Нордштрангъ.

При сельцѣ Шелковѣ, кр. Ивана Игнатов. Волкова.

При с. Спасскомъ, Тарбѣево тожъ, Князя Сергія Семенов. Урусова.

При с. Алешинѣ, Потом. Поч. Гражд. Армандъ.

При с. Черноземовѣ, Куп. Петра Ив. Чернышева.

При с. Ельдигинѣ, Потом. Поч. Гражд. Армандъ.

При с. Матюшинѣ, Ивана Николаев. Навацкаго.

При с. Богословскомъ, Потом. Поч. Гр. Василя Петров. Аигина.

При с. Печки, Владимира Андреев. Синезубова.



- При с. Кощейковъ, г. Майкова.  
Тамъ же, кр. Данила Сергѣева.
- При с. Щегловъ, Куп. Ивана Иванова.  
Аигина.
- При с. Чегловъ, Пот. Поч. Гражд. Ва-  
сія Петров. Аигина.
- При с. Евсейковъ, Баронессы Фонъ-  
Выспорень.
- При с. Зимогоръ, куп. Розановой.
- При с. Василевъ, Москов. куп. Петра  
Григорьев. Фирсанова.
- При с. Своробинъ, Московск. купчихи  
Ашуниной.
- При с. Малое-Воронинъ, Москов. куп.  
Кротова.
- При с. Никольскомъ, Москов. куп. Кро-  
това.
- При с. Жуковъ, Григорія Ивановича  
Кристи.
- При с. Фомкинъ, Москов. куп. Соко-  
лова.
- При с. Вынорки, г. Кристи.
- При с. Аксенки, г. Доброва.
- При с. Нижне-Грибовъ, г. Романов-  
скаго.
- При с. Левковъ, Москов. куп. Ивана  
Александров. Козлова.
- При с. Гривахъ (Спасское тожъ),  
усадьба г. Соколовой.
- При сельцѣ Дмитровскомъ, жены Докто-  
ра правъ Марьи Платоновны Азарецкой.
- При с. Сабуровъ, Отстав. Подпорутч.  
Петра Лавров. Маршова.
- При сельцѣ Баркановъ, Почетнаго Гра-  
жданина Недыхляева.
- При с. Ахтырки, жены Почет. Гражд.  
Екатерины Дмитриевны Матвѣевой.
- При сельцѣ Артемовъ, Почет. Гражд.  
Василія Петров. Аигина.
- При дер. Митиной, дачи гг. Ершо-  
вой и Торолчаниновой.
- При дер. Быковой, жены Пот. Почет.

Гражд. Елизаветы Григорьевны Мамон-  
товой.

При сельцѣ Жучки, Пот. Поч. Гражд.  
Василія Иванова. Морозова.

Титовская дача, купца Аппетнова.

При с-цѣ Жилкинъ, жены Генераль-Ма-  
іора Екатерины Николаевны Шульгиной.

При с-цѣ Мурановъ, жены Дѣйствит.  
Стат. Сов. Ольги Николаевны Тютчевой.

При с-цѣ Папертники, вдовы Титул.  
Сов. Екатерины Давыдовны Дурново.

При с. Воронинъ, дочери Стат. Сов.  
Надежды Николаевны Топоровой.

При с. Воздвиженскомъ, Пот. Почет.  
Гражд. Василія Петров. Аигина.

При с-цѣ Кутузовъ, Приватъ-Доцента  
Моск. Дух. Академіи Г. Корсунскаго.

При с-цѣ Голыгинъ, насл. Штабъ-Рот-  
мистра Евграфа Афанасьев. Грузинова.

При д. Охотинъ, Личн. Почет. Гражд.  
г. Каратаева.

При д. Дѣдушково, отстав. Поручика  
Сергѣя Сергѣев. Юшкова.

При д. Куроѣдово, доч. Маіора Вѣры  
Гавриловны Устроговой.

При с-цѣ Шебаньковъ, жены Статскаго  
Сов. Ольги Николаевны Селивановой.

2-го стана:

При с. Пересвѣтовъ, Ки. Голицына.

При с-цѣ Очевъ, куп. Пелякова.

При с. Подлипичь, купца Лямина.

При с-цѣ Яковлевъ, кр. Усковыхъ.

При поселкѣ Михалевъ, торфяное бо-  
лото, куп. Лямина.

При с-цѣ Быковъ, усадьба г. Бугай-  
скаго.

При с-цѣ Никольскомъ, г. Зерцалова.

При с-цѣ Надеждинъ (Скубякино тожъ)  
г. Поливанова.

При с-цѣ Дятьковъ, куп. Лямина.



При с. Андреевскомъ, купца Лахтина.  
При с-цѣ Ботовъ, Родионой и Апраксина.

При с-цѣ Харламовъ, г. Апраксина.

При с. Волдонскомъ, купца Флегонтова.

При с-цѣ Городчаковъ, куп. Ширяева.

При с-цѣ Куракинъ, гг. Головиныхъ.

При с-цѣ Селинъ, г. Ушакова.

При д. Бобровой, г. Покровской.

При с. Григоровъ, г. Лужина.

При с-цѣ Гальцовъ, куп. Бучумова.

При с. Глуховъ, Княгини Хилковой.

При с-цѣ Кульпинъ, Кн. Аничковой.

При с-цѣ Коквинъ, мѣщ. Мышенцевой.

При с. Сафоновъ, Г. Трегубовой.

При с. Ларионовъ, куп. Юдина.

При с-цѣ Лешининъ, куп. Ширяева.

При с-цѣ Щелковъ, гг. Стафопуло.

При с-цѣ Малхинъ, г. Гусева.

При с. Новолѣ (Карцево тожъ), Г. Апраксина.

При с. Никольскомъ (Обольятово тожъ), Графини Олсуфьевой.

При с-цѣ Ольговъ, г. Апраксина.

При с-цѣ Семеновъ, Богород. мѣщан. Царева.

При д. Суровцовой, куп. Лямина.

При с. Храбовъ, мѣщ. Лазарева.

При с-цѣ Шпилевъ, г. Кехли.

При д. Драчевой, Московск. мѣщан. Дмитрія Федорова.

При д. Лѣлѣвой, Вѣры Федоровны Головиной-Костаревой.

При д. Сычевой, Поч. Гражд. Петра и Сергѣя Дмитриев. Сырейчиковыхъ.

При д. Глѣбедовой, Потом. Почет. Гражд. Александра Васильев. Сабуровой.

При д. Михнѣйковой, Потом. Поч. Гр. Евгенія Иванова. Армандъ.

При д. Бабкиной, вдовы Канд. Правъ Александра Алексѣев. Орловой.

При д. Голиковой, Николая Николаев. Севенардъ

При с. Гульневъ, г. Болотова, г-жи Писаревой.

При с. Удинъ, г-жи Гинденбургъ.

При с. Поповъ, г. Маркова.

При с. Шиховъ, г. Бахметева.

При с. Рѣдькинъ, Мѣщ. Алексѣева.

При с. Кочергинъ, Воскресенское тожъ, куп. Шутовой.

При с. Воскресенскомъ, Кочергино тожъ, куп. Нѣмчинова.

При д. Селивановой, г-жи Лебедевой.

При с. Раковъ, куп. Смирнова.

При с. Ярцевъ, г. Макакова.

При с. Мисюревъ, двѣ усадьбы гг. Лебедевой и Мансуровыхъ.

При д. Старой, въ с. Горкахъ г. Горбова.

При сельцѣ Сокольникахъ, куп. Шорина.

При с. Дьяковъ, куп. Бузина.

При с. Языковъ, дача Митягино-Болото.

При сельцѣ Хорошиловъ, усадьба г-жи Тверской.

При сельцѣ Ртищевъ, г-жи Андрушкевичъ.

При сельцѣ Ермолинъ, г. Блессъ.

При с. Тимоновъ, г. Красноглазова.

При с. Носковъ, г. Безобразовой.

При с. Головковъ, г. Рудковского.

При с. Михайловскомъ, г. Щепотьевой.

При с. Шелоховъ, г. Шаповалова.

При с. Сальницъ, г. Гаффетъ.

При с. Кузнецовъ, г. Даниловой.



*3-ю стана.*

При д. Парфенихъ, г-жи Соймоновой.  
При с. Коришевъ, г-жи Гарднеръ.  
При с. Тарусовъ, г-на Корсакова  
При с. Ново-Никольскомъ, г. Гарднеръ.  
При с. Татьянинъ, наследн. Черкесовыхъ.

При д. Подмошьѣ, Князя Долгорукова.  
При д. Насадкиной, отставн. рядов. Николая Осипова.  
При с. Алексѣевскомъ, г. Холмскаго.  
При с. Новлинъ, г-жи Эттингень.  
При с-цѣ Телешовъ, отст. Поручика Александра Иванова. Поливанова.



# Т а б л и ц а   р а з с т о я н і й.

Название селеній.	Число душъ.	Разстояніе въ вер. отъ				Примѣчанія.
		Уѣзднаго г.	Становой квартиры.	Волостнаго Правленія.	Квартиры урядника.	
<i>1-ю стана:</i>						
<b>Морозовская волость:</b>						
Село Деулино . . . . .	198	46	13	14	18	
Дер. Степкова . . . . .	59	47	14	15	19	
Наугольнова . . . . .	107	46	14	15	18	
Зубачева . . . . .	168	47	13	14	18	
Село Благовѣщеніе . . . . .	107	40	12	12	20	
Дер. Голькова . . . . .	92	40	13	13	18	
Село Клементьево . . . . .	901	42	9	10	2	Почтов. и жел.-дор. станція.
Дер. Афанасовка . . . . .	84	44	11	9	12	
Чаркова . . . . .	58	42	12	7	9	
Туракова . . . . .	176	45	13	10	10	
Село Подсосенье . . . . .	161	44	12	8	10	
Дер. Высокова . . . . .	183	41	10	6	8	
Баравина . . . . .	166	40	10	6	7	
Рѣзанцы . . . . .	150	40	8	4	4	
Морозова . . . . .	348	36	4	—	4	Волостн. Правлен.
Короськова . . . . .	59	36	5	4	4	
Рѣпихова . . . . .	266	35	4	5	3	
Село Городокъ . . . . .	262	38	6	4	2	
Дер. Филимонова . . . . .	145	35	3 1/2	1	3	
Хотьковская слобода . . . . .	616	34	1	4	—	Кварт. урядн.
Дер. Комякина . . . . .	152	34	1	3	1	
Подушкина . . . . .	41	34	1/2	4	1	
Машина . . . . .	64	36	2	4	4	
Матренки . . . . .	64	38	4	2	5	
Село Рахманово . . . . .	320	42	11	10	6	
Дер. Талицы . . . . .	175	48	16	15	—	Кварт. урядника.
Даниловка . . . . .	214	35	11	11	10	
Никольская . . . . .	116	44	14	13	6	
Пѣтушки . . . . .	27	37	23	22	7	
Сельцо Костино . . . . .	15	45	27	26	11	
Село Борково . . . . .	293	42	15	12	4	



Названіе селеній.	Число душъ.	Разстояніе въ вер. отъ				Примѣчанія.
		Уѣзднаго г.	Старовой квартиры	Болотнаго Церковнаго.	Квартиры урицкаго.	
Дер. Федоровская . . . . .	256	46	16	12	5	
» Зубцова . . . . .	187	42	11	7	9	
» Куроѣдова . . . . .	164	44	13	9	8	
» Михайловская . . . . .	213	44	17	12	4	
» Путилова . . . . .	1550	51	18	15	—	Кварт. уриц.
» Лепешки . . . . .	316	53	20	18	2	
» Никулина . . . . .	122	49	17	14	2	
» Васюкова . . . . .	102	47	16	12	4	
» Березники . . . . .	125	48	18	14	6	
Село Муромцево . . . . .	271	54	24	21	5	
Дер. Коськова . . . . .	144	51	20	16	7	
» Лукьянцева . . . . .	184	54	20	16	7	
» Ряполова . . . . .	304	57	25	22	10	
» Новленская . . . . .	215	60	24	21	25	
» Бартенки . . . . .	90	64	27	24	29	
» Кресты . . . . .	114	60	25	22	24	
» Харланиха . . . . .	154	60	27	23	25	
Село Левлево . . . . .	234	60	31	27	27	
Дер. Булакова . . . . .	239	63	32	28	28	
Сельцо Машино, Сальково тожь . . . . .	110	65	34	30	30	
» Коняево . . . . .	49	64	33	29	29	
Дер. Иконники . . . . .	35	61	32	28	28	
» Медвѣдова . . . . .	22	65	34	30	30	
Сельцо Петрищево . . . . .	144	68	36	32	32	
Дер. Батѣвба, (Новые высел. тожь)	51	65	34	30	30	
Сельцо Шелково, г. Головчина . . . . .	75	60	34	30	30	
» Шелково, г. Зубьова . . . . .	92	60	34	30	30	
Село Спасское, Тарѣево тожь . . . . .	181	44	14	10	12	
Сельцо Лычево, Егорьевское тожь . . . . .	108	44	14	10	12	
<b>Богословская волость:</b>						
Софрино . . . . .	208	28	16	4	3	
Блиники . . . . .	305	42	18	1	1	
Бурдаково . . . . .	412	40	19	3	3	
Братовщино . . . . .	628	45	25	9	9	
Семеновское . . . . .	230	28	30	10	10	
Митрополье . . . . .	172	35	20	7	7	
Церская . . . . .	192	35	20	7	7	
Нагорнова . . . . .	201	38	20	7	7	
Алешино . . . . .	352	25	30	12	12	
Явшино . . . . .	90	25	32	15	15	
Ординово . . . . .	45	25	31	14	14	
Черноземова . . . . .	50	27	32	16	16	



Названіе селеній.	Число душъ.	Разстояніе въ веръ отъ				Примѣчанія.
		Уѣзднаго г.	Становой квартиры.	Волостнаго Правленія.	Квартиры урадинца.	
Ельдигино . . . . .	269	33	26	10	10	
Раково . . . . .	144	26	28	13	13	
Матюшино . . . . .	56	32	25	7	7	
Дарьино . . . . .	34	31	26	8	8	
Бортнево . . . . .	138	30	23	10	10	
Костинино 1-е . . . . .	35	27	32	16	16	
Костинино 2-е . . . . .	24	27	32	16	16	
Богословское . . . . .	170	45	17	1	1	
Печки . . . . .	43	47	20	4	4	
Кошейково . . . . .	131	43	20	4	5	
Щеглово . . . . .	42	15	15	2	2	
Чеглово . . . . .	45	44	15	1/2	1	
Евсейково . . . . .	63	45	17	—	1	Волостное Прав- леніе.
Григорково . . . . .	108	45	15	1 1/2	1	
Степаньково . . . . .	100	45	30	15	15	
Зимогорье . . . . .	37	40	24	7	7	
Василево . . . . .	170	35	6	7	6	
Глѣбово . . . . .	38	33	8	15	8	
Арханово . . . . .	68	34	4	10	4	
Антипино . . . . .	50	35	5	8	5	
Новое-Село . . . . .	82	35	5	8	5	
Подвязново . . . . .	96	34	10	7	10	
Своробино . . . . .	43	35	13	5	13	
Малое-Воронино . . . . .	89	30	12	10	10	
Никольское . . . . .	49	31	12	9	9	
Жуковка . . . . .	171	50	25	7	7	
Фомкино . . . . .	50	47	23	6	6	
Вынорки . . . . .	64	48	25	7	7	
Аксенки . . . . .	34	48	24	6	6	
Старое-Село . . . . .	54	49	26	8	8	
Верхне-Грибово . . . . .	57	55	30	15	15	
Нижне-Грибово . . . . .	47	55	29	14	14	
Назарово . . . . .	108	48	25	5	6	
Царево . . . . .	349	50	25	7	3	
Останкино . . . . .	96	49	24	6	5	
Шаблыкино . . . . .	39	49	24	6	4	
Введенское . . . . .	114	48	23	5	6	
Чекмаво . . . . .	81	46	20	7	5	
Цвошино . . . . .	50	48	23	5	6	
Хотилово . . . . .	36	55	30	12	10	
Левково . . . . .	205	54	28	12	12	



Название селеній.	Число душъ.	Разстояніе въ вер. отъ				Примѣчанія.
		Уѣздного г. Уѣзда.	Станцiонной квартиры.	Волостного Правленія.	Квартиры уѣздника.	
<b>Озерецкая волость.</b>						
Село Озерецкое . . . . .	462	19	14	—	—	Волостн. Правлен., кварт. урлн.
Дер. Житниково . . . . .	206	17	16	2	2	
Башлаева . . . . .	53	17	16	2	2	
Левково . . . . .	171	21	9	4	4	
Село Васильевское . . . . .	399	25	10	6	6	
Дер. Ярыгино . . . . .	404	24	11	4	4	
Варохино . . . . .	224	28	7	9	9	
Лазарева . . . . .	124	28	8	9	9	
Псарева . . . . .	121	35	12	15	15	
Бубякова . . . . .	81	34	11	16	16	
Воронцова . . . . .	76	33	9	15	15	
Село Захарьино . . . . .	92	33	11	13	13	
Дер. Чурилкова . . . . .	53	33	11	12	12	
Святогорова . . . . .	190	17	14	10	10	
Лебедева . . . . .	149	17	15	12	12	
Думино . . . . .	708	16	18	10	10	
Печетенево . . . . .	261	13	20	12	12	
Пыхино . . . . .	193	14	19	12	12	
Волохово . . . . .	61	14	20	13	13	
Будрина . . . . .	180	27	7	6	6	
Стройкова . . . . .	80	28	6	8	8	
Село Костино . . . . .	310	13	19	7	7	
Дер. Новинки . . . . .	159	27	9	7	7	
Ново-Желтиково . . . . .	114	25	8	5	5	
Старо-Желтиково . . . . .	73	25	8	5	5	
Дер. Прокошево . . . . .	200	13	19	7	7	
Тарбѣва . . . . .	275	20	12	5	5	
Сельцо Царевское . . . . .	185	26	11	8	8	
Дер. Велюшки . . . . .	191	19	13	4	4	
Сельцо Зельниково . . . . .	21	26	9	11	11	
Дер. Кузьминки . . . . .	53	20	13	3	3	
Устинки . . . . .	70	20	14	5	5	
Пузино . . . . .	33	18	13	4	4	
Село Труневки . . . . .	82	14	14	5	5	
Дер. Горки . . . . .	177	15	13	5	5	
Щетнево . . . . .	132	16	16	4	4	
Мерлина . . . . .	21	18	12	2	2	



Название селеній.	Число душъ.	Разстояніе въ вер. отъ				Примѣчанія.
		Уѣзднаго г.	Станцонной квартиры.	Нолостнаго Правленія.	Квартиры урядника.	
<b>Митинская волость:</b>						
Дер. Алферьево . . . . .	343	30	14	14	10	
Село Сабурово . . . . .	170	32	12	12	11	
Сельцо Зельниково . . . . .	43	30	14	14	9	
» Медвѣдково . . . . .	83	35	10	10	13	
» Барканово . . . . .	95	36	8	8	14	
Село Ахтырки . . . . .	205	30	4	3	4	
Дер. Гаврилова . . . . .	105	28	3	3	3	
» Цыно . . . . .	18	28	3	3	3	
» Золотилова . . . . .	93	30	3	3	3	
Село Митино . . . . .	263	32	1	—	1	Квар. Пристава 1-го стана и Волостное Правленіе.
» Шапилово . . . . .	158	26	4	4	5	
» Горбуново . . . . .	529	32	2 1/2	2	2 1/2	
Сельцо Артемово . . . . .	139	30	8	7	8	
Дер. Быкова . . . . .	73	30	4	3	3	
» Мутовки . . . . .	82	30	4	3	3	
Сельцо Жучки . . . . .	150	30	4	3	4	
Дер. Грибанова . . . . .	57	32	11	10	11	
Сельцо Жилкино . . . . .	43	30	9	8	9	
Дер. Луговая . . . . .	103	28	11	10	11	
Сельцо Мураново . . . . .	114	31	10	10	11	
Дер. Гришина . . . . .	40	31	10	11	11	
Сельцо Папертники . . . . .	89	30	12	11	12	
Село Воронино . . . . .	9	35	12	11	12	
» Воздвиженское . . . . .	176	40	8	8	—	Кварт. уряд. Т о ж е.
Сельцо Кутузово . . . . .	78	40	8	8	—	
Дер. Лешкова . . . . .	151	40	80	8	1	
» Шелкова . . . . .	92	43	11	11	3	
Сельцо Голыгино . . . . .	187	40	8	8	1	
Дер. Вихарева . . . . .	75	45	12	12	9	
» Кириллова . . . . .	107	43	11	11	3	
» Еремьно . . . . .	108	45	12	12	10	
» Охотино . . . . .	75	43	12	11	8	
» Коськово . . . . .	28	43	12	11	8	
» Дѣдушково . . . . .	32	43	12	11	10	
» Степурино . . . . .	28	44	11	11	6	
» Куроѣдово . . . . .	29	44	11	11	8	
» Васьково . . . . .	168	24	11	10	11	
» Цванкова . . . . .	122	25	12	11	12	
Село Тишилово . . . . .	131	25	10	9	10	



Название селеній.	Число душъ.	Разстояніе въ вер. отъ				Примѣчанія.
		Уѣзднаго г.	Становой квартиры.	Волостнаго Правленія.	Квартиры урядника.	
Дер. Уголки . . . . .	235	26	9	8	9	
» Фофанково . . . . .	41	23	13	12	13	
С-цо Шибанково . . . . .	66	26	13	12	13	
Дер. Ауртова . . . . .	94	28	11	10	11	
» Горенки . . . . .	77	28	10	9	10	
<i>2-ю стани.</i>						
<b>Подчерновская волость</b>						
Село Кончинино . . . . .	188	5	5	8	15	
Дер. Сысоева . . . . .	229	6	6	9	16	
» Спридова . . . . .	62	4	4	7	14	
» Настасьина . . . . .	351	4	4	7	11	
» Дубровка . . . . .	86	3	3	6	10 <sup>1/2</sup>	
» Муравьева . . . . .	195	4 <sup>1/2</sup>	4 <sup>1/2</sup>	8	12	
» Маринина . . . . .	442	6	6	10	16	
» Высокова . . . . .	286	7	7	11	17	
Село Подчерково . . . . .	465	3	3	—	6	Волостн. Правл.
Дер. Татищева . . . . .	370	4	4	2	5	
Село Орудьево . . . . .	842	9	9	6	—	Квар. урядника.
Дер. Очева . . . . .	87	15	15	12	5	
» Поддубки . . . . .	175	3	3	2	7	
Село Внуково . . . . .	309	3	3	4	8	
Дер. Куниснигова . . . . .	209	3	3	4	8	
» Бородина . . . . .	187	4	4	5	9	
» Игнатовка . . . . .	94	2	2	1	8	
Село Вороново . . . . .	560	11	11	10	11	
Дер. Соколова . . . . .	258	13	13	12	11	
Село Якоть . . . . .	176	12	12	10	8	
Дер. Андреейцева . . . . .	153	12	12	10	8	
» Жестылева . . . . .	410	8	8	7	12	
» Торговцева . . . . .	220	7	7	5	13	
» Скрыплева . . . . .	294	10	10	8	7	
Село Пересвѣтово . . . . .	409	5	5	2	4	
Дер. Шелепина . . . . .	281	6	6	3	3	
» Тендѣлова . . . . .	161	4	4	1	5	
» Прудцы . . . . .	480	6	6	3	5	
Сельцо Куминово . . . . .	113	9	9	7	3	
Дер. Ярова . . . . .	164	5	5	6	12	
» Теряева . . . . .	146	5	5	2	6	
» Ивашева . . . . .	133	7	7	5	3	
Сельцо Очево . . . . .	63	15	15	12	5	
Село Подлипижье . . . . .	127	1	1	4	10	



Названіе селеній.	Число душъ.	Разстояніе въ вер. отъ				Примѣчанія.
		Уѣзднаго г.	Станцной квартира.	Полостнаго Пращающа.	Квартиры урядника.	
Дер. Федоровская . . . . .	171	10	10	10	11	
Сельцо Непѣшино . . . . .	433	10	10	7	2	
Дер. Бирлова . . . . .	197	3	3	5	10	
» Миткина . . . . .	253	3	3	5	10	
Сельцо Княжево . . . . .	119	14	14	11	5	
» Яковлево . . . . .	57	8	8	5	1/2	
Поселокъ Михалевъ . . . . .	5	10	10	8	4	
Дер. Жуковка . . . . .	165	16	16	13	6	
Сельцо Быково . . . . .	138	18	18	15	10	
» Никольское . . . . .	191	16	16	3	7	
Сельцо (Скубякино) Надеждино . . . . .	297	14	14	2	8	
Дер. Орева . . . . .	240	15	15	13	9	
Сельцо Петроково г-на Макарова . . . . .	103	16	16	14	10	
» Петроково г-на Александрова . . . . .	167	16	16	14	10	
» Дятьково . . . . .	307	13	13	11	5	
<b>Ольговская волость:</b>						
Дер. Астрецово . . . . .	303	6	6	6	2	
» Яковлево . . . . .	236	6	6	6	3	
» Воронева . . . . .	148	6	6	6	16	
Село Андреевское . . . . .	—	6	6	6	2	
Дер. Алабуха . . . . .	67	20	20	8	5	
» Космынки . . . . .	71	20	20	8	5	
» Бортникова . . . . .	61	20	20	8	5	
Сельцо Ботово . . . . .	—	20	20	8	5	
» Бутово . . . . .	43	16	16	4	4	
» Харламово . . . . .	87	15	15	4	5	
Дер. Доронина . . . . .	60	16	16	4	6	
Село Волдонское . . . . .	327	2	2	10	12	
Дер. Ревякина . . . . .	281	3	3	9	13	
» Микишкино . . . . .	231	3	3	9	13	
» Горки . . . . .	66	19	19	6	6	
Сельцо Городчаково . . . . .	80	27	27	17	10	
» Куракино . . . . .	29	25	25	16	13	
» Селино . . . . .	29	25	25	18	8	
Дер. Стрегово . . . . .	138	12	12	8	7	
» Муханки . . . . .	112	12	12	8	6	
» Григорова . . . . .	—	16	16	9	6	
Сельцо Чальцово . . . . .	—	25	25	10	8	
Дер. Киндякова . . . . .	86	24	24	9	7	
Село Глухово . . . . .	—	20	20	14	6	
Сельцо Кульпино . . . . .	110	19	19	12	6	
Дер. Пѣшково . . . . .	96	24	24	11	6	
» Блусово . . . . .	88	17	17	10	5	



Названіе селеній.	Число душъ.	Разстояніе въ вер. отъ				Примѣчанія.
		Уезднаго г.	Станціи квартиры.	Волостнаго Правленія.	Квартиры Урядника.	
Сельцо Коквино . . . . .	41	16	16	7	3	
Село Сафоново . . . . .	105	15	15	6	4	
» Ларионово . . . . .	88	25	25	10	16	
Сельцо Лешенно . . . . .	112	17	17	12	9	
Село Семерегино . . . . .	—	25	25	12	4	
Дер. Матвѣйкова . . . . .	157	25	25	12	4	
Сельцо Щелково . . . . .	24	26	26	13	5	
» Малхино . . . . .	—	15	15	8	7	
Дер. Новлянки . . . . .	40	15	15	8	7	
Село Новое Карцево . . . . .	264	10	10	3	9	
» Никольское (Обольяново тожъ)	—	17	17	5	2	
Дер. Флимонова . . . . .	219	18	18	6	3	
» Анненка (Федоровка тожъ).	154	20	20	6	2	
» Петровка (Арбузовка тожъ)	65	20	20	7	3	
» Ключевка . . . . .	15	18	18	6	3	
Село Ольгово . . . . .	196	12	12	—	8	Вол. Правл.
Дер. Гончарова . . . . .	160	13	13	1	4	
» Андрейково . . . . .	74	14	14	2	4	
» Семеново . . . . .	108	14	14	2	4	
» Попадьно . . . . .	141	12	12	1	7	
» Мышенкова . . . . .	41	12	12	2	7	
» Муханки . . . . .	28	12	12	2	7	
» Борносово . . . . .	99	14	14	2	5	
» Жуково . . . . .	203	12	12	2	8	
» Лезиветино . . . . .	148	4	4	8	2	
» Бовшино . . . . .	155	6	6	7	2	
» Подолино . . . . .	116	5	5	7	1	
» Починокъ . . . . .	144	5	5	8	1	
Село Перемилово . . . . .	342	3	3	10	3	
Сельцо Семеново . . . . .	—	17	17	8	7	
Дер. Григорково . . . . .	40	17	17	8	7	
Село Семеновское . . . . .	157	25	25	14	8	
Дер. Костино . . . . .	153	25	25	14	7	
» Нестерцево . . . . .	70	20	20	15	7	
» Сальково . . . . .	74	20	20	15	7	
» Насоново . . . . .	59	20	20	15	7	
» Суровцево . . . . .	186	6	6	9	—	Кварт. урядника.
Село Храброво . . . . .	135	20	20	8	—	Т о ж е.
Сельцо Шпилево . . . . .	106	1	1	13	6	
Дер. Адивцово . . . . .	80	2	2	14	7	
Село Шуколово . . . . .	90	14	14	9	8	
Дер. Гаврилкова . . . . .	48	17	17	4	6	
Село Языково . . . . .	70	15	15	3	6	
Сельцо Селяеино . . . . .	47	13	13	1	9	



Название селеній.	Число душъ.	Разстояніе въ вер. отъ				Примѣчанія.
		Уѣздного г.	Становой кватиры.	Волостного Правленія	Кватиры урядника.	
<b>Ильинская волость:</b>						
Село Ильинское . . . . .	348	8	8	—	8	Волостн. Правл.
Дер. Шустина . . . . .	98	10	10	2	8	
» Ульянка . . . . .	144	11	11	3	7	
» Минѣева . . . . .	183	11	11	3	8	
» Капорка . . . . .	110	7	7	3	9	
» Курова . . . . .	177	7	7	2	8	
Сельцо Пуриха . . . . .	51	10	10	2	6	
Дер. Кузьева . . . . .	169	11	11	5	7	
» Свистуха . . . . .	117	9	9	4	6	
» Голявина . . . . .	54	9	9	5	7	
» Медвѣдка . . . . .	83	9	9	7	5	
» Драчева . . . . .	61	9	9	4	9	
» Иванцева . . . . .	45	5	5	3	10	
» Рѣдкпна . . . . .	99	8	8	3	9	
Село Борисово . . . . .	163	3	3	5	13	
Дер. Ближнева . . . . .	164	5	5	5	15	
Село Кругдино . . . . .	78	8	8	9	3	
Дер. Степанова . . . . .	375	10	10	10	3	
» Семешкова . . . . .	303	6	6	5	2 <sup>1/2</sup>	
» Леонова . . . . .	78	7	7	7	1 <sup>1/2</sup>	
» Животина . . . . .	104	8	8	8	2 <sup>1/2</sup>	
» Кромина . . . . .	101	8	8	4	4	
» Парамонова . . . . .	170	15	15	14	8	
» Афонасово—Большое . . . . .	120	8	8	4	4	
» Афонасово—Малое . . . . .	66	8	8	4	4	
» Цѣлѣева . . . . .	80	12	12	8	7	
Село Ассаурово . . . . .	154	18	18	8	—	Квар. урядника.
Дер. Никулина . . . . .	89	17	17	8	1 <sup>1/2</sup>	
» Новинка . . . . .	135	15	15	7	2 <sup>1/2</sup>	
» Нерощина . . . . .	79	12	12	4	4	
» Ивановская . . . . .	216	15	15	8	6	
» Шадрина . . . . .	82	15	15	8	1 <sup>1/2</sup>	
» Сычевка . . . . .	52	13	13	5	4	
Сельцо Дуново . . . . .	—	—	—	—	—	
Дер. Андрейкова . . . . .	151	14	14	6	2 <sup>1/2</sup>	
Сельцо Ваганово . . . . .	37	20	20	11	2	
» Ерыково . . . . .	87	20	20	11	3	
Село Сурмино . . . . .	139	16	16	8	4	
Дер. Беклемишева . . . . .	179	18	18	10	3	
» Коверьянка . . . . .	136	15	15	7	4	
» Гришина . . . . .	68	15	15	7	4	



Названіе селеній.	Число душъ.	Разстояніе въ вер. отъ				Примѣчанія.
		Уѣзднаго г.	Становой квартиры.	Волостнаго Привалки.	Квартиры урядника.	
Дер. Хорьякова . . . . .	66	15	15	7	3	
» Збоева . . . . .	177	15	15	8	6	
Сельцо Лотосово . . . . .	35	22	22	15	8	
Дер. Милихова . . . . .	81	19	19	11	6	
Село Морозово . . . . .	54	22	22	14	7	
» Селевкино . . . . .	121	20	20	14	8	
Сельцо Филимоново . . . . .	75	17	17	11	6	
» Исаково . . . . .	96	18	18	11	7	
Село Игнатово . . . . .	811	20	20	12	14	
Дер. Базарова . . . . .	69	20	20	15	14	
» Ростиславская выселка . . . . .	81	23	23	18	16	
» Андрепха (Приютова Селевкина тожь). . . . .	29	20	20	14	18	
Сельцо Голянищево . . . . .	63	24	24	17	8	
Дер. Герасимиха . . . . .	206	22	22	13	5	
» Балабанова . . . . .	158	26	26	16	7	
» Володкина . . . . .	49	23	23	15	6	
» Пряглова . . . . .	44	23	23	15	6	
Село Мартьянково . . . . .	81	24	24	16	8	
Дер. Глебедова (Ванькова тожь) . . . . .	80	12	12	8	6	
Сельцо Ваньково . . . . .	—	13	13	10	5	
Дер. Притыкина . . . . .	113	9	9	6	9	
» Арханова . . . . .	59	9	9	6	9	
» Мпхнѣйкова (Сергѣйкова тожь) . . . . .	101	16	16	13	2 <sup>1</sup> / <sub>2</sub>	
» Лавровка . . . . .	42	15	15	12	5	
» Трощейково (Сѣрково тожь) . . . . .	57	15	15	12	4	
» Бабкина . . . . .	103	12	12	9	5	
» Хлопенева . . . . .	81	23	23	14	6	
Сельцо Хлыбы . . . . .	72	20	20	11	2 <sup>1</sup> / <sub>2</sub>	
Дер. Благодать . . . . .	61	21	21	11	3	
» Горохова . . . . .	42	23	23	13	5	
Село Дубровка . . . . .	145	17	17	10	10	
Дер. Подосинка . . . . .	48	15	15	9	9	
» Морозцева . . . . .	61	15	15	9	8	
» Щепина . . . . .	25	20	20	12	7	
» Сазонова . . . . .	80	20	20	11	7	
Сельцо Кекишово . . . . .	81	18	18	9	1 <sup>1</sup> / <sub>2</sub>	
Село Батушково . . . . .	120	12	12	6	7	
Дер. Благовѣщенская . . . . .	64	13	13	6	8	
» Варварина . . . . .	27	15	15	9	9	
» Горка . . . . .	99	15	15	9	9	
» Голикова . . . . .	79	14	14	8	8	
» Подосинка (Бутримова тожь) . . . . .	41	15	15	9	9	
Сельцо Данилиха . . . . .	43	14	14	8	8	



Названіе селеній.	Число душъ.	Разстояніе въ вер. отъ				Примѣчанія.
		Уѣзднаго г.	Становой квартиры	Волостнаго Правленія.	Квартиры урядника.	
<b>Гульневская волость:</b>						
Село Гульнево . . . . .	79	25	25	1	9	
Дер. Коменка . . . . .	10	25	25	—	9	
» Подгорнова . . . . .	46	25	25	1 1/2	9 1/2	
Сельцо Удино . . . . .	62	28	28	3	11	
Дер. Нефедиха . . . . .	48	29	29	4	12	
Сельцо Поповка . . . . .	57	28	28	3	11	
» Шихово . . . . .	155	26	26	1	9	
Дер. Медвѣдкова . . . . .	59	26	26	1/2	9 1/2	
» Федотова . . . . .	72	28	28	3	10	
Поселокъ Каменка . . . . .	58	25	25	—	9	Волостное Правл.
Сельцо Рѣдькино . . . . .	39	29	29	4	12	
Село Кочергино (Воскресенск. тожъ)	87	28	28	7	9	
» Воскресенское (Кочергино тож.)	54	28	28	7	9	
Дер. Путятина 1-я . . . . .	133	28	28	8	9	
» Путятина 2-я . . . . .	33	28	28	8	9	
» Селиванова . . . . .	62	28	28	6	9	
Сельцо Раково . . . . .	48	28	28	6	5 1/2	
Дер. Стигарева . . . . .	33	28	28	7	5 1/2	
Сельцо Ярцево . . . . .	74	25	25	4	4	
Дер. Старое . . . . .	220	25	25	4	8	
» Пахоткина . . . . .	57	24	24	2	9	
» Левково . . . . .	186	24	24	1	7	
» Свистуха (Борисовка тожъ)	64	22	22	3	5	
» Левлево . . . . .	82	20	20	4	4	
Сельцо Сокольникови . . . . .	77	18	18	7	7	
Дер. Дѣдова . . . . .	24	18	18	8	3	
Село Дьяково . . . . .	82	15	15	9	10	
Село Языково . . . . .	60	15	15	3	10	
Дер. Марфина . . . . .	28	15	15	9	10	
» Шиболова . . . . .	24	13	13	10	8	
Сельцо Марфино . . . . .	44	15	15	9	10	
» Хорошплого . . . . .	110	18	18	8	11	
» Ртищево 1 ч. . . . .	33	18	18	10	12	
» Ртищево 2 ч. . . . .	46	18	18	10	12	
Село Спасъ-Каменка . . . . .	147	23	23	12	17	
Дер. Тефанова . . . . .	58	23	23	12	17	
Сельцо Ермолино . . . . .	143	20	20	15	14	
<b>Тимоновская волость:</b>						
Село Ольявидово . . . . .	215	21	21	5	2	
Дер. Тимошкино . . . . .	46	19	19	5	—	Кварт. урядника.



Название селеній.	Число душъ.	Разстояніе въ вер. отъ				Примѣчанія.
		Уѣзднаго г.	Станцонной кнуртиры.	Покостнаго Пправленія.	Кнуртиры урѣдника.	
Дер. Акулова . . . . .	344	20	20	6	1 1/2	Волости. Правл.
» Гора . . . . .	141	21	21	6	2	
» Барцева . . . . .	158	22	22	7	3	
» Колотилова . . . . .	136	21	21	8	4	
» Савино . . . . .	433	27	27	12	7	
» Измайлово . . . . .	86	23	23	7	4	
» Мартыново . . . . .	139	24	24	7	5	
» Новое Сельцо . . . . .	127	26	26	8	5	
Село Ильино . . . . .	224	25	25	7	4	
Дер. Слободищева . . . . .	361	26	26	8	6	
» Шебанова . . . . .	258	25	25	8	7	
» Бѣшенкова . . . . .	180	18	18	5	8	
» Никитино . . . . .	168	26	26	9	12	
» Тарасѣова . . . . .	18	14	14	2	7	
» Старово . . . . .	47	26	26	19	12	
» Михѣево . . . . .	46	18	18	3	2	
Сельцо Тимоново . . . . .	141	15	15	—	5	
» Носково . . . . .	184	15	15	1	4	
» Ковригино . . . . .	98	15	15	2	3	
Дер. Сухарева . . . . .	37	18	18	3 1/2	1 1/2	
Сельцо Головково . . . . .	56	21	21	5	3	
Дер. Сихнево . . . . .	139	25	25	9	8	
Село Бикино . . . . .	105	26	26	9	12	
Дер. Василево-Гагарина . . . . .	55	21	21	8	11	
» Василево Калайд. . . . .	117	21	21	8	11	
» Горбова Ильиныхъ . . . . .	34	20	20	9	14	
» Горбова-Гагарина . . . . .	15	20	20	9	14	
Сельцо Буславль . . . . .	82	12	12	8	13	
Дер. Овсянникова . . . . .	133	8	8	7 1/2	12	
Село Даниловское . . . . .	—	7	7	9	13	
Дер. Васюкова . . . . .	104	7	7	10	15	
» Кузнецова . . . . .	253	5 1/2	5 1/2	11	15	
» Постникова . . . . .	85	7	7	10	14	
» Прокошева . . . . .	134	8	8	11	15	
» Слобода . . . . .	187	7	7	9	13	
» Власкова . . . . .	83	9	9	6	11	
Село Михайловское . . . . .	99	9	9	6	11	
Дер. Рогова . . . . .	44	8	8	7	12	
Сельцо Шелохово . . . . .	121	11	11	7	12	
Село Сальницы . . . . .	85	14	14	4	9	
Сельцо Кузнецово . . . . .	215	14	14	1 1/2	6	
Дер. Целибушева . . . . .	22	14	14	4	9	
» Костромна . . . . .	36	26	26	18	23	



Названіе селеній.	Число душъ.	Разстояніе въ вер. отъ				Примѣчанія.
		Уѣзднаго г.	Станцонной квартиры	Волостнаго Правленія.	Квартиры уричника.	
<i>3-ю стана:</i>						
<b>Гарская волость:</b>						
Село Гари 1 ч. . . . .	471	25	20	—	—	Волост. Правленіе, Кварт. уричника.
Дер. Васина. . . . .	92	24	21	1	1	
Село Гари 2 ч. . . . .	207	25	20	—	—	
Дер. Запрудная . . . . .	266	26	21	1	1	
» Хохлова . . . . .	94	26	21	1	1	
» Пупиха. . . . .	70	30	26	5	5	
» Сергѣевка. . . . .	121	32	28	7	7	
» Парфениха . . . . .	135	30	25	5	5	
Сельцо Гусенки . . . . .	148	32	27	7	7	
» Корпшево . . . . .	161	30	25	5	5	
» Тарусово . . . . .	334	30	25	5	5	
Дер. Глинки . . . . .	94	29	24	4	4	
Село Ново-Никольское . . . . .	267	28	24	4	4	
Сельцо Татьянино . . . . .	226	26	21	2	2	
Дер. Афанасова . . . . .	139	18	12	7	7	
» Надмошье . . . . .	204	18	11	8	8	
» Панькова . . . . .	192	18	10	10	10	
» Насадкина . . . . .	243	17	9	11	11	
Сельцо Алексѣевское . . . . .	139	16	8	12	12	
» Новлинно . . . . .	8	16	7	13	13	
<b>Короваевская волость:</b>						
Село Раменье . . . . .	173	35	20	—	1	Волости. Правлен. Квартира уричн.
Дер. Карамышева . . . . .	212	35	20	1	—	
» Буминова . . . . .	135	35	20	1	1	
» Борцева . . . . .	252	34	19	1	2	
» Миронова . . . . .	94	35	19	3	3	
» Быково . . . . .	197	33	18	2	2	
» Маншино . . . . .	177	36	20	3	3	
» Глинъково . . . . .	67	37	22	5	6	
» Бороваево. . . . .	250	35	21	1	2	
» Новое Село . . . . .	187	36	21	1	2	
» Драчево . . . . .	128	39	20	4	4	
» Мелинга . . . . .	243	39	19	5	5	
» Дутшево . . . . .	124	41	21	7	7	
» Исакова . . . . .	146	42	22	7	7	
» Назарово . . . . .	81	43	23	8	8	



Названіе селеній.	Число душъ.	Разстояніе въ вер. отъ				Примѣчанія.
		Уѣздного г.	Становой квартіры.	Волостного Правленія.	Квартіры уѣздника.	
Дер. Ступино . . . . .	123	44	24	9	9	
» Прокофово . . . . .	129	45	25	12	12	
» Липина . . . . .	165	46	25	12	12	
» Тишино . . . . .	85	47	26	13	13	
» Мишукова . . . . .	177	48	28	14	14	
» Пантелѣево . . . . .	184	49	29	15	15	
» Федоровка . . . . .	165	52	32	18	18	
Село Минѣево . . . . .	18	50	30	15	15	
Дер. Нижнево . . . . .	186	38	14	10	10	
» Подмонастырская слобода . . . . .	145	37	13	11	10	
» Устье-Пристань . . . . .	384	34	10	15	15	
» Устье-Стрѣлка . . . . .	138	58	36	22	22	
» Филиппова . . . . .	155	57	37	20	20	
Село Веретьево . . . . .	183	58	38	15	15	
Дер. Кутачьскій дворъ . . . . .	19	50	40	15	15	
» Ольховикъ . . . . .	166	55	34	12	12	
» Ольховскій дворъ . . . . .	6	55	34	12	12	
» Мелодино . . . . .	107	56	43	10	10	
» Стариково . . . . .	317	58	39	16	16	
» Иванцево . . . . .	141	58	39	16	16	
» Кутачи . . . . .	268	57	40	25	25	
» Кривца . . . . .	268	56	41	27	27	
» Жуково . . . . .	134	54	43	22	22	
» Юдино . . . . .	145	45	45	20	20	
» Страшево . . . . .	130	51	45	22	22	
» Пановка . . . . .	235	51	46	25	25	
» Пановскій дворъ . . . . .	18	51	46	25	25	
Село Булково . . . . .	944	20	10	12	10	
Дер. Влюшниково . . . . .	348	20	13	15	10	
» Давыдково . . . . .	214	20	13	15	10	
» Тимофѣево . . . . .	238	20	15	15	10	
» Банно . . . . .	184	18	13	14	9	
» Дѣдюхино . . . . .	113	24	12	13	9	
» Фофаново . . . . .	171	22	14	15	8	
» Глазачева . . . . .	211	24	15	15	7	
» Пѣхово . . . . .	35	25	15	10	6	
Рогачевская волость:						
Село Рогачево . . . . .	1302	24	—	—	—	
» Говѣйново . . . . .	496	20	8	8	8	
Сельцо Малое Рогачево . . . . .	420	24	1	1	1	

Кв. Прист. 3 стан.,  
 Мир. Суд., Пол. ур.,  
 Вол. Прав. и Рогачев.  
 Почт. Станц.



Название селеній.	Число душъ.	Разстояніе въ вер. отъ				Примѣчанія.
		Уѣзднаго г.	Станцонной квартиры.	Полостнаго Приволья.	Квартиры уридыки.	
Сельцо Васильево . . . . .	268	24	1	1	1	
Дер. Лутьково . . . . .	154	24	1	1	1	
Сельцо Поповское . . . . .	265	23	2	2	2	
» Мякотино . . . . .	416	21	3	3	3	
Дер. Алешино . . . . .	209	22	3	3	3	
» Абрамцева . . . . .	139	21	3	3	3	
» Микляево . . . . .	122	20	4	4	4	
» Назарова . . . . .	118	20	4	4	4	
» Трехденево . . . . .	255	25	1	1	1	
» Копылово . . . . .	59	26	2	2	2	
» Безбородово . . . . .	210	25	1	1	1	
» Софрыгино . . . . .	197	26	2	2	2	
» Жиргово . . . . .	112	27	3	3	3	
» Богданова . . . . .	281	27	3	3	3	
» Чешково-Нечаево . . . . .	293	28	4	4	4	
Село Чернѣево . . . . .	430	31	7	7	7	
Дер. Соколовскій Починокъ . . . . .	30	33	9	9	9	
» Александрова . . . . .	475	28	4	4	4	
» Олисово . . . . .	56	31	7	7	7	
» Поздняково . . . . .	299	26	2	2	2	
» Кочергино . . . . .	307	25	1	1	1	
» Мурдасово . . . . .	80	25	1	1	1	
» Игнатово-Копытово . . . . .	288	27	3	3	3	
Сельцо Васнево . . . . .	338	25	1	1	1	
Дер. Телешово . . . . .	376	20	5	5	5	
» Бородино . . . . .	122	22	8	8	8	
» Худякино . . . . .	94	22	6	6	6	
» Черныхъ . . . . .	212	22	4	4	4	
» Гаврильцево . . . . .	82	22	3	3	3	
Село Ивановское . . . . .	400	26	4	4	4	
Дер. Чайниково . . . . .	139	26	5	5	5	
» Новосыки . . . . .	161	27	6	6	6	
» Бестужева . . . . .	300	25	4	4	4	
» Попиха . . . . .	171	25	4	4	4	
» Аладьино . . . . .	354	32	9	9	9	
» Демьянова . . . . .	153	33	10	10	10	
» Костюнино . . . . .	172	33	10	10	10	
» Маслово . . . . .	44	34	11	11	11	
<b>Синьковская волость:</b>						
Село Ведерницы . . . . .	293	20	5	7	7	
Дер. Курьково . . . . .	162	22	4	7	7	
» Абрамцево . . . . .	295	18	5	6	6	



Название селеній.	Число душъ.	Разстояніе въ вер. отъ				Примѣчанія.
		Уѣздного г.	Становой квартиры.	Волостного Правленія.	Квартиры урядника.	
Дер. Горшцы . . . . .	242	20	4	7	7	
» Насоново . . . . .	200	19 <sup>1</sup> / <sub>2</sub>	5	5	5	
» Садниково . . . . .	168	22	4	7	7	
» Бунятино . . . . .	565	18	6	4	4	
» Шульгино . . . . .	146	17	8	3	3	
» Хвостово . . . . .	246	18	7	2	2	
» Мисиново . . . . .	317	16	8	4	4	
Село Турбицево . . . . .	247	15	10	9	9	
Дер. Романцево . . . . .	141	18	8	9	9	
» Мотовилово . . . . .	143	16	9	7	7	
» Тютъбово . . . . .	86	14	8	7	7	
» Подсосенье . . . . .	63	13	8	6	6	
» Малыгино . . . . .	137	14	10	7	7	
» Селиваново . . . . .	170	14	10	6	6	
» Эскино . . . . .	113	15	11	8	8	
Сельцо Поповка . . . . .	36	19	20	13	13	
» Голицы . . . . .	269	17	5 <sup>1</sup> / <sub>2</sub>	6	6	
Дер. Ащерино . . . . .	96	15	6 <sup>1</sup> / <sub>2</sub>	5	5	
Сельцо Телешово . . . . .	61	15	6	8	8	
Дер. Юркино Большое . . . . .	70	16	5 <sup>1</sup> / <sub>2</sub>	7	7	
» Юркино Малое . . . . .	18	16 <sup>1</sup> / <sub>2</sub>	5 <sup>1</sup> / <sub>2</sub>	7	7	
Село Подмошье . . . . .	712	8	17	6	6	
Дер. Звѣркова . . . . .	502	10	15	5	5	
» Горшкова . . . . .	231	6 <sup>1</sup> / <sub>2</sub>	18	7	7	
» Матвѣево . . . . .	258	5	19	8	8	
» Савелово . . . . .	213	6	18 <sup>1</sup> / <sub>2</sub>	7	7	
» Карпова . . . . .	247	10	14	3	3	
» Дятлино . . . . .	255	9	14	5	5	
» Дубровка . . . . .	141	12	13	3	3	
» Пулихи . . . . .	118	11	15	4	4	
Село Юрьево г. Сикорскаго . . . . .	127	12	14	4	4	
» Юрьево гг. Бѣляевыхъ . . . . .	127	12	14	4	4	
Дер. Савельево . . . . .	172	12	11	2	2	
» Арбузово . . . . .	170	13	11	2	2	
» Лучинское . . . . .	342	12	12	2	2	
» Нестерово . . . . .	59	14	11	3	3	
Село Синьково . . . . .	698	14	10	—	—	
Дер. Поповское . . . . .	188	14	10	1	1	
» Борюшино . . . . .	29	13	13	1	11	

Волостн. Правлен.,  
квар. урядника.



# ЗВЕНИГОРОДСКІЙ УѢЗДЪ.

## Историческое описаніе.

Время основанія г. Звенигорода съ точностью опредѣлить невозможно; можно только сказать, что городъ существовалъ уже въ княженіе Всеволода Ярославича, внука Владимірова въ 1086 г., почему и считается, по своей древности, первымъ городомъ послѣ Москвы. Для Москвы, въ древности, городъ былъ постояннымъ сторожевымъ и охранительнымъ пунктомъ отъ набѣговъ Татаръ и Поляковъ. Сущестующая доселѣ въ Саввиномъ монастырѣ «Сторожевая башня» напоминаетъ о бывшей древней башнѣ, съ вѣстовымъ колоколомъ, который своимъ звономъ призывалъ къ вооруженію, противъ набѣга непріятелей, мѣстную рать, жившую въ особой Слободѣ, сохранившей доселѣ названіе «Стрѣлцкой». Изъ памятниковъ древности, кромѣ упоминаемой башни и развалинъ дворца Князя Георгія Дмитріевича, обращаетъ на себя вниманіе Городской Успенскій Соборъ, построенный однимъ изъ первыхъ въ Московскомъ Княжествѣ въ началѣ XIV столѣтія. По восшествіи на престолъ Михаила Федоровича, здѣсь былъ встрѣченъ его родитель Филаретъ Никитичъ, на возвратномъ пути изъ польскаго плѣна. Жителей въ городѣ и уѣздѣ 89128 челов. обоюга пола. Церквей въ городѣ 4, монастырей нѣтъ, а въ уѣздѣ находятся:

1) Въ 2 хъ верстахъ отъ города монастырь Саввы-Сторожевскаго, основанный въ глубокой древности на горѣ Сторожихѣ; при монастырѣ много богатѣйшихъ древнихъ сосудовъ, подаренныхъ царемъ Алексѣемъ Михайловичемъ и другими высокими лицами. Здѣсь же хранится и риза преподобнаго Саввы. Въ разстояніи одной версты отъ монастыря находится Саввинскій скитъ — чрезвычайно красивая и живописная мѣстность.

2) Въ 22-хъ верстахъ — монастырь, именуемый Новымъ-Іерусалимомъ. Основателемъ монастыря былъ Святѣйшій Патріархъ Никонъ, который желая окружить Новый Іерусалимъ названіями священныхъ мѣстъ настоящаго Іерусалима, назвалъ Палестинскими именами многія окрестности, какъ-то: р. Истру — Іорданомъ, нарочно вырытый проточный прудъ — Кедровымъ, а сосѣднія высоты — Оаворомъ, Ермономъ, а на томъ холмѣ, откуда Царь Алексѣй Михайловичъ любовался видомъ на окрестности — построилъ часовню, назвавъ ее Елеонской.

3) При селѣ Аносино-Борисоглѣбскомъ находится женскій монастырь, основанный бывшей владѣлицей села Княгиней Евдокіей Мещерской, (въ монашествѣ Едокія), которая была въ немъ и первой настоятельницей.

Въ 24-хъ верстахъ отъ Звенигорода, на р. Москвѣ находится с. Ильинское, принадлежавшее въ 1786 г. Д. Т. С. Графу И. А. Остерману, перешедшее затѣмъ Князю Леополду Михайловичу Голицыну, у котораго куплено Удѣль-



нымъ вѣдомствомъ для Государыни Императрицы. Нынѣ Ильинское принадлежитъ Его Высочеству Великому Князю Сергѣю Александровичу. Къ селу проведено отъ Москвы шоссе и устроенъ телеграфъ. Мѣстоположеніе очень красивое; прекрасный садъ, замѣчательныя оранжереи и образцовая хозяйственная ферма.

Въ 20 верстахъ отъ города, близъ Звенигородскаго тракта—с. Петровское-Дурново, прежде принадлежало боярину Князю Прозоровскому, а нынѣ перешло въ древній родъ Князей Голицыныхъ. Въ селѣ Церковь построенная во имя Успенія Божіей Матери въ 1685 г.

Въ 15 верстахъ отъ Звенигорода, близъ Смоленскаго тракта—с. Вяземы-Малыя; въ древности село было родою вотчиною Царя Бориса Годунова, который основалъ здѣсь церковь, существующую и теперь. По кончинѣ Царя Бориса Федоровича, Вяземы остались въ дворцовомъ вѣдѣніи, а въ 1694 г. пожалованы Петромъ Великимъ Князю Б. А. Голицыну, спасшему жизнь Царя во время перваго Стрѣлецкаго мятежа.

Село Архангельское, въ 30 верстахъ отъ Звенигорода и 25—отъ Москвы; имѣніе Кн. Н. Б. Юсупова. Замѣчательный садъ и роскошный старинный дворецъ съ бельведеромъ, съ котораго открывается прекрасный видъ на окрестности и Москву. Дворецъ построенъ знаменитымъ архитекторомъ Растрелли и содержитъ въ себѣ рѣдкое собраніе вещей и огромную библіотеку. Нѣкогда село это роскошью и весельемъ спорило съ Версальскимъ дворцомъ.

Въ 22 верстахъ отъ Звенигорода находится Заштатный Городъ Воскресенскъ, расположенный на р. Цетрѣ.

Черезъ Звенигородскій уѣздъ проходитъ линія Московско-Брестской ж. д., ближайшая станція которой Голицыно находится въ его районѣ и отстоитъ отъ города въ 15 вер. Станція соединена съ городомъ шоссе.



## Уѣздныя учрежденія и должностныя лица.

Уѣздный Предводитель Дворянства, Полковникъ, Евгений Александров. Веригинъ.

Депутатъ Дворянства, Кол. Секретарь Владиміръ Аполлонов. Чижевъ.

Письмоводитель Канцелярш, Коллежскій Секретарь Михаилъ Александров. Починовскій.

### Уѣздное по крестьянскимъ дѣламъ Присутствіе.

Предсѣдатель, Предводитель Дворянства, Полковникъ Е. А. Веригинъ.

Непремѣнный Членъ, Коллежск. Секр. Алексѣй Сергѣевичъ Киселевъ.

Члены: Исправникъ Коллеж. Ассес., Князь В. М. Друцкой-Соколинскій.

- » Надв. Сов. Н. С. Забѣлинъ.
- » Стат. Совѣт. В. С. Михалковъ.

### Уѣздное по воинской повинности Присутствіе.

Предсѣдатель, Предводитель Дворянства, Полковникъ Е. А. Веригинъ.

Члены: Воинскій Начальникъ, Подполковникъ А. І. Арпашевъ.

- » Исправникъ Кол. Ассес. князь В. М. Друцкой-Соколинскій.
- » Членъ Земской Управы крест. Н. М. Усановъ.

### Уѣздное по питейнымъ дѣламъ Присутствіе.

Предсѣдатель, Предводитель Дворянства Полковникъ Е. А. Веригинъ.

Непремѣнный Членъ, неизмѣющ. чина. Сергѣй Федоров. Флоринскій.

Члены: Исправникъ Коллеж. Ассес., Князь В. М. Друцкой-Соколинскій.

- » Надворн. Совѣт. Н. С. Забѣлинъ.
- » Коллеж. Секр. А. С. Киселевъ.
- » Коллеж. Секр. Банунинъ.

### Съѣздъ Мирowychъ Судей, Почетные и Участковые Мировые Судьи.

Предсѣдатель, (Вакансія).

Почетные Мировые Судьи:

Кандидатъ правъ Евгений Дмитріев. Артыновъ.

Полковникъ Евгений Александров. Веригинъ.

Надворный Совѣтникъ Князь Александръ Михайлов Голицынъ.

Коллежскій Секретарь Павелъ Дмитріев. Голохвастовъ.

Надворный Совѣтникъ Николай Сергѣев. Забѣлинъ.

Коллежскій Секретарь Алексѣй Сергѣев. Киселевъ.



Потомственный Почетный Гражданинъ Александръ Андреев. Катуаръ - де-Біанкуръ.

Статскій Совѣтникъ Владиміръ Сергѣевичъ Михалковъ.

Генералъ-Лейтенантъ Графъ Алексѣй Васильевичъ Олсуфьевъ

Коллежск. Ассес. Николай Владиміровичъ Рукинъ.

Коллежск. Секр. Владиміръ Аполлоновичъ Чижевъ.

Мировой Судья 1 п 2 участка, Дѣйств. Статск. Сов. Владиміръ Александровичъ Даксергофъ.

Судебный Приставъ, Алексѣй Ивановичъ Шереметевскій.

Секретарь Създа Надвор. Сов. Александръ Григорьевичъ Букинъ.

Помощникъ, Губ. Секр Федоръ Васильевичъ Бриллиантовъ.

### Судебное вѣдомство.

Товарищъ Прокурора по Звенигородскому и Волоколамскому уѣздамъ Коллеж. Ассес. Аристъ Аристовичъ Миндербъ.

Судебный Слѣдователь 1-го участка, Коллежскій Ассесоръ Василій Семеновичъ Мамышевъ.

2-го участка, — Титуляр. Сов. Антонъ Антоновичъ Барокъ.

Судебный Приставъ Московскаго Окружнаго Суда, состоящій въ запасѣ арміи писарь Москов. Комендант. Управ., Дмитрій Константиновичъ Смирновъ.

### Податное Присутствіе.

Предсѣдатель, Предводитель Дворянства Подковн. Е. А. Веригинъ.

Непремѣнный Членъ, Коллеж. Секрет. Бакунинъ.

Члены (Гильдейскаго Присутствія):

Кр. Андрей Дмитриев. Агѣевъ.

Буп. Василій Семенов. Некрасовъ.

Кандидатъ, Кр. Яковъ Павлов. Копыловъ.

Члены (Негильдейскаго Присутствія):

Мѣщ. Алексѣй Никифоров. Ежевъ.

Запасн. унт.-офиц. Николай Александр. Квардаковъ.

Кандидатъ, кр. Федоръ Львов. Лодягинъ.

### Управленіе Уѣзднаго Воинскаго Начальника.

Воинскій Начальникъ, Подполковникъ Александръ Іоаникіевичъ Арпашевъ.

Дѣлопроизводитель, Коллежскій Секр. Венедимъ Александровичъ Александровъ.

### Уѣздная Земская Управа.

Предсѣдатель, Надворный Совѣтникъ Николай Сергѣев. Забѣлинъ.

Члены: кр. Николай Михайлов. Усановъ.

» кр. Василій Петров. Пегасовъ. Секретарь, Надворный Совѣтникъ Александръ Григорьев. Букинъ.

» Бухгалтеръ, Коллежскій Секретарь Константинъ Константинов. Смирновъ.

### Городская Управа.

Городской Голова, мѣщ. Петръ Васильев. Стариченковъ.

Члены: мѣщ. Петръ Михайлов. Благущинъ.

» мѣщ. Сергѣй Максим. Гнѣзденевъ.

Секретарь, Коллежскій Регистраторъ Владиміръ Сергѣев. Успенскій.



Бухгалтеръ, мѣщ. Егоръ Егоровъ Мигачевъ.

Мѣщанскій Староста, мѣщ. Егоръ Сергѣевъ. Селиверстовъ.

Кандидатъ, мѣщ. Иванъ Егоровъ Мигачевъ.

### *Сиротскій Судъ.*

Предсѣдатель, мѣщ. Петръ Васильевъ. Стариченковъ.

Члены: мѣщ. Петръ Михайловъ. Благушинъ.

» мѣщанъ Сергѣй Максимовичъ Гнѣздневъ.

Секретарь, Коллеж. Регистр. Владимиръ Сергѣевъ Успенскій.

### Уѣздное Казначейство.

Казначей, Надвор. Сов. Ипполитъ Алексѣевичъ Чуфаровскій.

Бухгалтеръ, Личный почетн. граждан. Александръ Лаврентьевъ. Ситкинъ.

Помощники бухгалтера:

Коллеж. Секретарь Иванъ Петровичъ Благовѣщенскій.

Мѣщанинъ Федоръ Егоровъ. Мигачевъ.

### Почтово-телеграфная Контора.

Начальникъ, Кол. Ассес. Александръ Николаевичъ Доброхотовъ.

Помощникъ, Кол. Секр. Иванъ Дмитриевичъ Бѣляевъ.

И. д. Надсмотрщика, неимѣющій чина Александръ Кондратьевъ. Олиферовъ.

*Воскресенская Почтово-Телеграфная Контора.*

Начальникъ, Губ. Секр. Петръ Петровъ. Богдановъ.

И. д. Надсмотрщика, неимѣющій чина Владимиръ Трофимовъ. Ивановъ.

Смотритель Почтовой Станціи при селѣ Большихъ-Вяземахъ, Кол. Регистр. Павелъ Васильевъ. Скоковъ.

Смотритель Почтовой Станціи при Павловской подгор. Слободѣ, неимѣющій чина Петръ Александровъ. Голубковъ.

### Уѣздное отдѣленіе Тюремнаго Комитета.

Предсѣдатель, Предводитель Дворянства Полковн. Е. А. Веригинъ.

Директора: Коллеж. Ассес. Князь В. М. Друцкой-Соколинскій.

Дѣйствит. Студентъ Александръ Владиміровичъ Катуаръ.

Стат. Совѣтн. Николай Ивановъ. Филипповичъ.

Свящ. Іоаннъ Михайловъ. Рождественскій.

Мѣщ. Петръ Васильевъ. Стариченковъ.

Почетн. Гражд. Петръ Ивановъ. Стариченковъ.

Начальникъ Тюрьмы, Коллеж. Секр. Василій Семеновъ. Виноградовъ.

### Уѣздный Училищный Совѣтъ.

Предсѣдатель, Предводитель Дворянства Полковн. Е. А. Веригинъ.

Инспекторъ Народныхъ Училищъ, Константинъ Константиновъ. Кноблокъ.

Члены: Коллежс. Ассес. Князь В. М. Друцкой-Соколинскій.

» Надворн. Совѣтн. Н. С. Забѣлинъ.

» Свящ. І. М. Рождественскій.

» Коллежс. Ассес. Е. Е. Соколовъ.

» Стат. Совѣтн. В. С. Михалковъ.



**Жандармскій надзоръ.**

Помощникъ Начальника Московскаго Жандармскаго Управленія, по Звенигородскому и Рузскому уѣздамъ, Подполковникъ Петръ Павловичъ Крыловъ.

**Уѣздное Полицейское Управленіе.**

Исправникъ, Коллежскій Ассес. Князь Василій Михайлов Друцкой-Соколинскій.

Помощникъ Исправника, Коллежскій Ассесоръ Иванъ Александров. Перфильевъ.

Приставъ 1 стана, Титулярный Совѣтникъ Петръ Иванов. Сахаровъ.

Приставъ 2 стана, Губернскій Секретарь Николай Александров. Смирновъ.

Полицейскій Надзиратель, неимѣющій чина Николай Валентинов. Козловъ.

Полицейскій Надзиратель въ г. Воскресенскѣ, Титулярный Совѣтникъ Николай Никонов. Яковлевъ.

Секретарь, Губернскій Секретарь Михаилъ Григорьев. Смирновъ.

Столоначальники: Гражданскаго Стола, Коллежскій Регистраторъ Павелъ Константинов. Ярцевъ.

Уголовнаго Стола, Канцелярскій Служитель Константинъ Константинов. Ярцевъ.

**Благотворительныя учрежденія.**

Въ г. Звенигородѣ, —богадѣльня при Вознесенской церкви, содержится на средства церкви.

Завѣдующій, Почетный Гражданинъ Петръ Иванов. Стариченковъ.

Въ г. Воскресенскѣ, —богадѣльня при Воскресенскомъ монастырѣ, состоитъ въ вѣдѣніи монастыря, на средства котораго и содержится.

*1-ю стана:*

При селѣ Гришановѣ, — богадѣльня Сельскаго общества, содержится на средства общества.

При селѣ Никольскомъ, богадѣльня сельскаго общества, на средства котораго и содержится.

Завѣдующій, Священникъ Павелъ Константинов. Розановъ.

*2-ю стана:*

При селѣ Архангельскомъ, богадѣльня Гофмейстера Кн. Юсупова, содержится на средства Князя Юсупова.

Завѣдующій, Запасный унтеръ-офицеръ Александръ Кондратьев. Логиновъ.

Врачи, ветеринары, фельдшера, больницы и аптеки.

*Звенигородская Городская Земская больница.*

Врачъ, Сергѣй Павлов. Успенскій.

Фельдшера: Сергѣй Васильев. Барминцевъ.

» Архипъ Егоров. Егоровъ.

Фельдшерица, Клавдія Ивановна Сахарова.

*Родильный пріютъ.*

Завѣдующій, Врачъ Сергѣй Павлов. Успенскій.

Акушерка, Софья Алексѣевна Прохорова.

*Воскресенская Городская Земская лечебница.*

Врачъ, Павелъ Арсентьев. Архангельскій.

Ассистентъ, женщина-врачъ Марія Морицовна Архангельская.

Фельдшеръ, Сергѣй Макаров. Макаровъ.

Фельдшерица, дочь Губерн. Секрет. Вѣра Ивановна Аменицкая.

Акушерка, Евдоія Васильевна Васильева.



Больница при ст. Одинцово.

Врачъ, Стат. Сов. Павелъ Иванов.  
Нольчини.

Больница при имѣнїи Фонъ-Вогау,

Врачъ, Надв. Сов. Василій Петровичъ  
Миртовъ.

Фельдшеръ, Козьма Семенов. Илю-  
шинъ.

Больница въ имѣнїи Свѣтлѣйшаго  
Князя Голицына.

Врачъ, Колл. Секр. Кирилл Осипов.  
Сердцевъ.

Фельдшеръ, Семень Васильевичъ Мо-  
шечко.

При селѣ Ивановскомъ, женщина-врачъ  
Анна Степановна Трудницкая.

Фельдшерица, Антонина Родіоновна  
Серебрякова.

При селѣ Алексинѣ, приѣмный покой,  
Врачъ Стат. Совѣт. Николай Ивановичъ  
Филиповичъ.

Фельдшеръ, Семень Константиновичъ  
Карелинъ.

При селѣ Ильинскомъ, лечеб. пунктъ  
Фельдшеръ, Петръ Осипов. Мейеръ.

#### *Аптеки:*

Въ г. Звенигородѣ, Провизора Михаѣла  
Иванов. Иванова.

Управляющій, Провизоръ Юлій Эдуар-  
дов. Ванъ-Дэръ-Беленъ.

Въ г. Воскресенскѣ, Завѣдующій,  
Аптекарскій Помощникъ Владиславъ-Каэ-  
танъ Эдуардов. Радванскій.

#### *1-го стана:*

При станціи Одинцово, Завѣдующій,  
Провизоръ Осипъ Марков. Шапиро.

#### *2-го стана:*

При селѣ Павловскомъ, Содержатель,  
Провизоръ Николай Дмитріев. Ковриж-  
кинъ.

Завѣдующій, Провиз. Фридрихъ Моис.  
Ранбурнеръ.

При селѣ Пятницкомъ, Завѣдующій,  
запасный фельдшеръ Иванъ Ивановъ.

При селѣ Ильинскомъ, При имѣнїи  
Его Императорскаго Высочества Вели-  
каго Князя Сергія Александровича.

Завѣдующій, Старшій фельдшеръ Петръ  
Осипов. Мейеръ.

#### *Уѣздное Лѣсничество.*

Лѣсничій, Надв. Совѣтн. Сергій Пет-  
ровичъ Палчинскій.

Помощники: Коллежс. Регистр. Серг.  
Васильев Канардовъ.

Губерн. Секр. Юсифъ Викентьев. Бар-  
ташевичъ.

#### *Лица разныхъ вѣдомствъ.*

Окружные Надзиратели питомцевъ Вос-  
питательнаго дома:

Подполковникъ Альфредъ Александро-  
вичъ Люллей.

Надворный Совѣтникъ Алексѣй Михай-  
ловичъ Михайловъ.

Лекарь Николай Николаев. Кириковъ.

Коллежскій Секр. Кириллъ Осиповичъ  
Сердцевъ.

Помощникъ Надзирателя 2-го Округа  
Московского Акцизнаго Управленія, 2-го  
участка, неизмѣющій чина Сергій Федо-  
ровичъ Флоринскій.

#### *Воскресенская Городская Управа.*

Городской Голова, купецъ Алексѣй  
Ильичъ Бутылинъ.

Члены: Почетный Гражданинъ Иванъ  
Иванов. Александровскій.

» мѣщ. Сергій Александров.  
Чудаковъ.

Секретарь, Дворянинъ Георгій Адамов.  
Новицкій.



Бухгалтеръ, сынъ Почетнаго Гражданина Егоръ Иванов. Александровскій.

Мѣщанскій Староста, мѣщ. Петръ Филиппов. Карелинъ.

Кандидатъ, мѣщ. Яковъ Васильев. Морозовъ.

Мѣщанскій Староста Павловской подгородной слободы, мѣщ. Дмитрій Алексѣев. Буяновъ.

Смотритель арестнаго дома въ Воскресенскѣ, младшій фельдшеръ Сергѣй Макаръ. Макаровъ.

### *Сиротскій Судъ.*

Предсѣдатель, купецъ Алексѣй Ильичъ Бутылинъ.

Члены: почетн. гражд. Иванъ Ивановичъ Александровскій.

„ мѣщ. Сергѣй Александровичъ Чудаковъ.

### *Городской общественный банкъ.*

Директоръ, Губерн. Секр. Петръ Михайловичъ Зерновъ.

Товарищи: куп. Михаилъ Терентьев. Банниковъ.

„ мѣщ. Григорій Ивановичъ Карелинъ.

Бухгалтеръ, мѣщ. Михаилъ Павлов. Бѣлоусовъ.

### *Ссудныя кассы:*

#### *Въ городъ Воскресенскъ.*

Содержатель, куп. Ханъ Уйноховъ Кленеръ.

#### *Въ Павловской подгородной слободѣ.*

Содержательница, куп. Кела Осипова Фигельмантова.

### *Управление 3 артиллерійской бригады.*

*Расположена въ Павловской подгородной слободѣ и в. Воскресенскѣ.*

Командиръ бригады, Ген.-Маіоръ Михаилъ Иванов. Пивоваровъ.

Бригадный Казначей, Штабсъ-Капитанъ Викторъ Адамов. Вевернъ.

Бригадный Адъютантъ, Коллежс. Сов. Владиміръ Никифоров. Ушмарскій.

Ветеринарный Врачъ, Надвори. Совѣт. Владиміръ Павлов. Жоховъ.

Младшій Врачъ, Лекаръ Фердинандъ Константинов. Кюнъ.

#### *1-ая батарея:*

Командиръ, Полковн. Аркадій Иванов. Картамышевъ.

Старшіе офицера: Капитанъ Викторъ Иванов. Новиковъ.

Капитанъ Павелъ Павлов. Жоховъ.

Младшіе офицера: Поручикъ Николай Федоров. Поповъ

Поручикъ Викентій Владиміров Святловскій.

Поручикъ Петръ Алексѣев. Андреевъ.

Поручикъ Николай Аркадьевичъ Евреиновъ.

Поручикъ Викторъ Константиновичъ Вальцовъ.

Подпоручикъ Владиміръ Александров. Великановъ.

#### *2-ая батарея:*

Командиръ, Подполковникъ Анатолій Васильев. Венюковъ.

Старшій офицеръ, Капит. Александръ Сергѣев. Черногубовъ.

Младшіе офицера: Штабсъ-Капитанъ Александръ Константинов. Кублицкій.

Поручикъ Бнязь Константинъ Владиміровичъ Путятинъ.



Подпоручикъ Иванъ Клавдіевичъ Ильенко.

Подпоручикъ Петръ Николаевичъ Карловъ.

*3-я батарея:*

Командиръ, Подполковникъ Іуліанъ Осиповичъ Гуляницкій.

Старшій офицеръ, Капитанъ Семенъ Семенов. Полтевъ.

Младшіе офицера: Штабсъ-Капитанъ Василій Васильевъ: Дубасовъ.

Штабсъ-Капитанъ Владиміръ Андреев. Ивановскій.

Штабсъ-Капитанъ Иполитъ Степанов. Варсанофьевъ.

Поручикъ Александръ Михайлов. Чернявскій.

Поручикъ Владиміръ Иванов. Соколовъ.

*4-ая батарея:*

Командиръ, Полковникъ Алексѣй Васильевичъ Сергѣевъ.

Старшій офицеръ, Капитанъ Николай Михайлов. Волосатовъ.

Младшіе офицера: Штабсъ-Капитанъ Владиміръ Семенов. Родиловъ.

Поручикъ Сергѣй Павлов. Коровкевичъ Базилевичъ.

Поручикъ Николай Адамов. Вевернъ.

Подпоручикъ Дмитрій Николаевичъ Хрѣнниковъ.

*5-ая батарея:*

Командиръ, Подполковникъ Николай Петров. Лузгинъ.

Старшій офицеръ, Капитанъ Александръ Степанов. Варсанофьевъ.

Младшіе офицера: Капитанъ Евгений Генрихов. Кистеръ.

Поручикъ Сергѣй Максимов. Алымовъ.

Поручикъ Александръ Петров. Быковъ.

Подпоручикъ Никол. Ильичъ Банулинъ.

*6-ая батарея:*

Командиръ, Полковникъ Болеславъ Игнатъев. Маевскій.

Старшіе офицера: Капитанъ Николай Платонов. Дубровскій.

Капитанъ Григорій Апполонов. Войнянскій.

Младшіе офицера: Поручикъ Владиміръ Григорьев. Степановъ.

Поручикъ Владиміръ Дмитріев. Езучевскій.

Поручикъ Михаилъ Николаевичъ Грабовскій.

Поручикъ Викторъ Алексѣев. Петровъ.

Подпоручикъ, прикомандирован. изъ 5 Артилл. Бригады, Николай Николаевичъ Жегловъ.

Подпоручикъ, прикомандирован. изъ 7 Стрѣлковаго баталіона, Петръ Николаев. Грабовскій.

*Училища.*

*Уѣздное Училище.*

Почетный Смотритель, Магистръ ботан. Алексѣй Николаев. Петунниковъ.

Штатный Смотритель, Коллежс. Ассес. Ефимъ Ефимов. Соколовъ.

Законоучитель, Свящ. Іоаннъ Михайл. Рождественскій.

Учители: Михаилъ Дмитріев. Дмитріевъ.

» Губерн. Секр. Серг. Михайл. Смирновъ

» Павелъ Иванов. Понятовскій.

» Василій Федоров. Львовъ.

*Приходское мужское училище въ гор. Звенигородъ.*

Почетный Попечитель, Московск. куп. Петръ Никифоров. Спиридоновъ.



Законоучитель, Діаконъ Александръ Дмитріев. Соловьевъ.

Учитель, Александръ Александров. Орловъ

Помощникъ, Василій Дмитріев. Соколовъ.

*Приходское женское Маріинское училище въ гор. Звенигородъ.*

Попечитель, Дѣйств. Статск. Совѣтн Александръ Алексѣев. Васильчиковъ.

Законоучитель, Свящ. Іоаннъ Михайл. Рождественскій.

Учительница, Аграфена Александров. Арефьева.

Помощница, Елизавета Ефимов. Орлова.

Учитель, Губернскій Секретарь Сергѣй Михайлов. Смирновъ.

*Приходское мужское училище въ гор. Воскресенскъ.*

Попечительница, вдова Дѣйствительнаго Статскаго Совѣтника Анна Сергѣев. Цурикова.

Законоучитель, Священникъ Сергѣй Лукпчъ Холмогоровъ.

Учители: Сергѣй Пльичъ Соловьевъ.

» Николай Александров. Бѣляевъ.

*Приходское женское училище въ гор. Воскресенскъ.*

Попечительница, вдова Дѣйствительнаго Статскаго Совѣтника Анна Сергѣев. Цурикова.

Учитель, Николай Александров. Бѣляевъ.

Учительница, дочь Священника Марья Николаев. Смирнова.

*Училища питомцевъ Московскаго Воспитательнаго Дома.*

При селѣ Степаньковѣ, Учитель Василій Иванов. Баскаковъ.

При селѣ Бужаровѣ, Учитель Пахомъ Григорьев. Горностаевъ.

При селѣ Филатовѣ, Учитель Александръ Иванов. Вѣтровъ.

При селѣ Александровѣ, Учитель Павелъ Иванов. Тепловъ.

*Сельскія училища.*

*1-ю стана:*

При дер. Шарাপовой, Попечитель мѣщ. Герасимъ Васильев. Васильевъ.

Законоучитель, Священникъ Сергѣй Иванов. Державинъ.

Учительница, Елизавета Алексѣев. Смирнова.

При селѣ Гришановѣ, Попечитель Кандидатъ правъ Евгенийъ Дмитріев. Артыновъ.

Законоучитель, Священникъ Василій Тимофѣев. Смирновъ.

Учитель, Сергѣй Петров. Мещерскій.

При селѣ Иславскомъ, Попечительница Почетная Гражданка Татьяна Ивановна Сушкина.

Законоучитель, Свящ. Александръ Тихонов. Колычевъ.

Учитель, Дворянинъ Валентинъ Николаев. Верещагинъ.

При селѣ Аксиньинѣ, Попечитель куп. Павелъ Мартынов. Дуфнеръ.

Законоучитель, Священникъ Михайлъ Степанов. Соколовъ.

Учитель, Дворянинъ Владиміръ Алексѣев. Павловъ.

При селѣ Успенскомъ, Попечительница Бнягиня Вѣра Александровна Четвертинская.

Законоучитель, Свящ. Александръ Валеріановичъ Шумовъ.

Учитель, пзъ духовнаго званія Прокофій Васильевичъ, Дворянинъ.

При селѣ Уборахъ, Попечитель крест Егоръ Антоновъ Антоновъ.



Законоучитель, Свящ Николай Ивановичъ Голубевъ.

Учитель, изъ духов. званія Ксенофонтъ Сергѣев. Державинъ.

При селѣ Дмитровскомъ, Попечитель кр. Федоръ Афанасьевичъ Максимовъ.

Законоучитель, Свящ. Александръ Константиновичъ Уборскій.

Учитель, изъ духов. званія Михаилъ Ивановичъ Добровъ.

Въ селѣ Козинѣ, Попечитель кр. Иванъ Васильевичъ Илюшинъ.

Законоучитель, Священ. Николай Александровичъ Бѣляевъ.

Учитель, изъ духов. званія Павелъ Михайловичъ Флоренцевъ.

Помощникъ, Иванъ Константиновичъ Малининъ.

При селѣ Андреевскомъ, Попечитель купецъ Иванъ Герасимовичъ Герасимовъ.

Законоучитель, Свящ. Дмитрій Николаевичъ Воскресенскій.

Учитель, изъ духовн. званія Филаретъ Васильев. Лебедевъ.

При дер. Игловой, Попечитель крест. Павелъ Евлампіев. Евлампіевъ.

Законоучитель, діаконъ Сергѣй Степановичъ Недумовъ.

Учитель, крест. Николай Яковлевъ.

При селѣ Луцынѣ, Попечитель крест. Яковъ Павлов. Копыловъ.

Законоучитель, Священ. Константинъ Яковлевичъ Протопоповъ.

Учитель, изъ духовн. званія Дмитрій Сергѣевичъ Поповъ.

При селѣ Каринскомъ, Попечитель кр. Дмитрій Борисовъ.

Законоучитель, Священникъ Александръ Федоровичъ Орловъ.

Учитель, изъ духовнаго званія Иванъ Михайловичъ Флоренцевъ.

При Саввинской Слободѣ, Попечитель

Игуменъ Саввино-Сторожевскаго монастыря Отецъ Феофанъ.

Законоучитель, Священникъ Василій Сергѣевичъ Державинъ.

Учитель, мѣщанинъ Иванъ Ивановичъ Максимовъ.

При селѣ Измалковѣ, Попечитель Дѣйствительный Статскій Совѣтникъ Николай Федоровичъ Самаринъ.

Законоучитель, Священникъ Василій Ивановичъ Введенскій.

Учительница, Зинаида Павловна Васильева.

При селѣ Одинцовѣ, Попечительница купчиха Шишова.

Законоучитель, Священникъ Павелъ Васильев. Діаконовъ.

Учительница, Евдокія Яковлев. Яковлева.

При с. Акуловѣ, Попечитель Кандидатъ Правъ Владиміръ Васильев. Якунчиковъ

Законоучитель, Священ. Александръ Никитичъ Подобѣдовъ.

Учитель, Священникъ Василій Андреевичъ Орловъ

При с. Перхушковѣ, Попечитель куп. Филиппъ Кузьмичъ Жилкинъ.

Законоучитель, Священникъ Павелъ Дмитріев. Троицкій.

Учитель, Николай Андреевичъ Сахаровъ.

При с. Покровскомъ, Попечитель кр. Иванъ Иванов. Богатовъ.

Законоучитель, Священ. Петръ Егоровичъ Троицкій.

При с. Вяземахъ, Попечитель Князь Дмитрій Борисов. Голицынъ.

Законоучитель, Священникъ Федоръ Ивановичъ Покровскій.

Учитель, Дмитрій Алексѣев. Лебедевъ.



## 2-ю стана:

При с. Еремѣевѣ, Попечитель купецъ Степанъ Петров. Петровъ.

Законоучитель. Священникъ Дмитрій Павлов. Воронцовъ.

Учительница, Надежда Петровна Афонская.

Помощникъ, сынъ Псаломщика Михаилъ Семенов. Любимовъ.

При с. Козинѣ, Законоучитель Свящ. Ипполитъ Николаев. Добролюбовъ.

При с. Архангельскомъ, Попечитель Священникъ Александръ Николаев. Тропаревскій.

Учительница, Екатерина Васильевна Стогова.

При с. Павловскомъ, Законоучитель Священникъ Савва Алексѣев. Нечаевъ.

Учитель, Александръ Михайлов. Чельцовъ.

При с. Нахабинѣ, Попечитель кр. Василий Васильев. Стялянинъ.

Законоучитель, Священникъ Сергій Павлов. Пермскій.

Учитель, сынъ Священ. Сергій Саввичъ Нечаевъ.

При с. Никольскомъ-Урюпинѣ, Попечительница Княгиня Марія Сергѣевна Голицына.

Законоучитель, Священникъ Павелъ Иванов. Фивейскій.

Учительница, дочь Священ. Екатерина Павловна Фивейская.

При с. Петровскомъ, Попечитель Кн. Александръ Михайлов. Голицынъ.

Законоучитель, Священ. Михаилъ Васильевичъ Кудринъ.

Учительница, Надежда Андреевна Козьмина.

При с. Ивановскомъ, Попечительница вдова Дѣйств. Стат. Сов. Анна Сергѣев. Цурикова.

Учитель, изъ духовн. званія Сергій Васильев. Соловьевъ.

При селѣ Телепневѣ, Попечительница жена Дворянина Лидія Филипповна Макакова

Учительница, Анна Дмитриевна Банникова.

При селѣ Брыковѣ, Попечитель крест. Алексій Михайловъ.

Учитель, Михаилъ Михайловичъ Банниковъ.

При селѣ Лучинскомъ, Попечительница жена Дворянина Ольга Андреевна Голохвастова.

Учитель, личный Дворян. Александръ Саввичъ Нечаевъ

При селѣ Покровскомъ-Рубцовѣ, учитель Александръ Павлов. Гиляровъ.

При селѣ Пятницкомъ, Попечитель кр. Василий Цванов. Лысовъ.

Законоучитель, Свящ. Петръ Іоаннов. Казанскій.

Учителю: крест. Алексій Семеновичъ Семеновъ.

» изъ духовнаго званія Александръ Константинов. Дмитриевскій.

При селѣ Алексѣевскомъ, Попечитель Надв. Сов. Николай Сергѣев. Забѣлинъ.

Законоучитель, Свящ. Сергій Іоаннов. Добровъ.

Учительница, изъ духов. званія Клавдія Александров. Бѣлоусова.

При дер. Поваровой, Попечитель кр. Нефедъ Львовъ.

Законоучитель, Свящ. Евлампій Дмитриевичъ Смирновъ.

Учитель, сынъ Свящ. Николай Дмитриевичъ Воронцовъ.

При с. Куртниковѣ, Попечитель Двор. Николай Владиміров. Рукинъ.

Законоучитель, Свящ. Сергій Георгіев. Владиславлевъ.



Учительница, Екатерина Александровна  
Бѣлоусова.

*Церковно-Приходскія школы.*

*1-ю стана:*

При с. Никольскомъ, Попечитель кр.  
Никита Григорьев. Павловъ.

Законоучитель, Свящ. Павелъ Кон-  
стантинов. Розановъ.

Учительница, дочь Священ. Антонина  
Сергѣев. Державина.

При дер. Часовнѣ, Попечитель Двор.  
Сергѣй Петров. Смирновъ.

Законоучитель, Свящ. Павелъ Конст.  
Розановъ

Учитель, кр. Федоръ Шуваловъ.

При селѣ Знаменскомъ, Попечитель  
Князь Александръ Михайлов. Голицынъ.

Законоучитель, Священ. Константинъ  
Павлов. Хитровъ.

Учительница, изъ духовн. званія Анна  
Николаевна Одигитрѣвская.

При селѣ Введенскомъ, Попечитель,  
Графъ Сергѣй Дмитрѣев. Шереметьевъ.

Учитель, Свящ. Алексѣй Румянцевъ.

Помощникъ, мѣщ. Захаръ Григорьев.  
Муравлевъ.

*2-ю стана:*

При селѣ Троицкомъ, Попечитель кан-  
дидатъ правъ Сергѣй Максимов. Поповъ.

Законоучитель, Свящ. Василиій Федор.  
Лебедевъ.

Учитель, Псаломщ. Петръ Павловичъ  
Беллюстинъ.

При селѣ Ильинскомъ, мужская школа,  
Законоучитель Свящ. Николай Андреев.  
Орловъ.

Учитель, Личн. Почет. Гражд. Ксено-  
фонтъ Федоровъ.

При селѣ Ильинскомъ, женская школа,  
Законоучитель Свящ. Николай Андреев.  
Орловъ.

Учительница, Потом. Дворян. Ефро-  
синья Иванов. Лавренко.

При селѣ Павловскомъ, Попечитель  
куп. сынъ Петръ Никит. Богомолловъ.

Законоучитель, Свящ. Іоаниъ Тимофѣев.  
Никольскій.

Учитель, Николай Никандров. Соколовъ.

При селѣ Аносинѣ, Попечитель отстав.  
вахмистръ Василиій Иванов. Пряхинъ.

Законоучитель, Свящ. Іоаниъ Осипов.  
Бобцовъ.

Учительница, Зиновія Бобцова.

При селѣ Рождественѣ, Законоучитель  
Свящ. Василиій Стоговъ.

Учительница, Вѣра Васильев. Стогова.

При селѣ Никулинѣ, Попечитель Кол.  
Секр. Алексѣй Сергѣев. Киселевъ.

Учитель, Александръ Иванов. Соколовъ.

При селѣ Ершовѣ, Попечительница Гра-  
финя Александра Андреев. Олсуфьева.

Учитель, сынъ свящ. Иванъ Пполит.  
Добролюбовъ.

При селѣ Караловѣ, Попечители: куп.  
Сергѣй Алексѣев. Хиричъ.

Жена Дѣйствительнаго Статскаго Со-  
вѣтника Александра Александровна Мило-  
радовичъ.

Учитель, мѣщ. Василиій Егоров. Щу-  
кинъ.

**Волостныя Правленія.**

Аксиньинское, Старшина, кр. Егоръ  
Захаров. Бовинъ.

Ягунинское, Старшина, кр. Прохоръ  
Алексѣев. Алексѣевъ.

Шараповское. Старшина, кр. Иванъ  
Кузьминъ Кузьминъ.

Перхушковское, Старшина, кр. Васи-  
лій Иванов. Шибановъ.

Еремѣевское, П. д. Старшины, кр.  
Сергѣй Яковлев. Ежовъ.

Лучинское, Старшина, кр. Павелъ  
Иванов. Фокинъ.

Павловское, П. д. Старшины, кр. Ни-  
кита Анисимов. Смирновъ.

Пятницкое, Старшина, кр. Василиій  
Иванов. Лысовъ.



## Состояніе полицейской и пожарной команды.

Полицейскихъ служителейъ въ г. Звенигородѣ 5 челов. и такое-же количество въ г. Воскресенскѣ. Пожарная команда состоитъ изъ 4 человекъ рабочихъ и 3-хъ лошадей, съ упряжью и обозомъ, а въ г. Воскресенскѣ — изъ 3-хъ чел. рабочихъ и 3-хъ лошадей, съ упряжью и обозомъ.

Число сотскихъ въ Звенигородскомъ уѣздѣ 41 чел., которые находятся въ слѣдующихъ пунктахъ: 1-го стана — въ с. Голыцыно, Одинцово, Давыдково, Перхушково, Авсипьино, Веденскомъ, Черная-Грязь, Козино, Гигерово, Пронское, Скрябки, Часцы, Шерапово, Коринскомъ, Рыбушкино и Ягушино. 2-го стана — Ивановскомъ, Лешково, Павловская-Слобода, Божарово, Давыдовскомъ, Скоково, Сычевка, Ябедилово, Бакѣево, Еремѣево, Берендѣево и Поворово.

## О торговыхъ пунктахъ и занятіяхъ населенія.

Въ Звенигородѣ базары бывають еженедѣльно по Воскресеньямъ, а ярмарка — 9-го Мая, трехдневная. Въ г. Воскресенскѣ, базары еженедѣльно по Субботамъ, — ярмарки: въ день Вознесенія Христова и въ день Покрова Пресвятыя Богородицы. Въ с. Берендѣево, — базары еженедѣльно по Пятницамъ, — ярмарка въ 10-ю Пятницу послѣ Пасхи. Въ Павловской Слободѣ, базары еженедѣльно по Воскресеньямъ, — ярмарка 8 Юля. Въ Саввинскомъ Монастырѣ — три ярмарки: въ 10-ю Пятницу послѣ Пасхи, 8 Юля и 8 Сентября. Предметами торговли на перечисленныхъ ярмаркахъ и базарахъ служатъ преимущественно сельско-хозяйственные продукты и мануфактурные товары.

Населеніе уѣзда занимается преимущественно хлѣбопашествомъ, извознымъ промысломъ, выдѣлкою дѣтскихъ игрушекъ, щетокъ, плетеньемъ изъ прутьевъ мебели, корзинъ и пр., а также выдѣлкою разныхъ мелкихъ вещей изъ корельской березы.



## Ф а б р и к и и з а в о д ы .

### 1-ю стана:

При с. Одинцово шесть кирпичныхъ заводовъ купцовъ: Зерцакова, раб. 96, Веригина раб. 20, Ульянова, раб. 32, Горлунова, раб. 160, Гиршъ, раб. 120 и Якунчикова, раб. 600, упр. сами влад.

Близъ гор. Звенигорода кирпичный зав. кр. Фокина раб. 4, упр. самъ влад.

При с. Ивановка гранитное заведение кр. Ивана Шорина, раб. 4, упр. самъ владѣл.

При с. Альминово кожевенный заводъ Стариченковой и Берендѣевской, упр. сами влад.

При с. Апариха кожевенный заводъ мѣщ. Жукова, раб. 4, упр. самъ влад.

При с. Брехово спичечный заводъ кр. Климовой, раб. 12, упр. сама влад.

При д. Часовня кирпичный заводъ Кузнецова, раб. 25, упр. самъ влад.

### 2-ю стана:

При с. Абриушково лакирован. завед. Колобковой и Городскихъ, раб. 13, упр. сами владѣльцы.

При д. Глухово кирпичн. заводъ кр. Ламакина, раб. 2, упр. сами влад.

При с. Нахабино кирпичн. заводъ кр. Склянкиныхъ, раб. 8, упр. сами влад.

При с. Ново-Никольскомъ шерсто-ткац. фабр. Товарищества Мануфактуры А. Я. Полякова, раб. 135, упр. А. А. Поляковъ

При с. Петровскомъ шерсто-прядильн. фабр. куп. Некрасова, раб. 45, упр. самъ владѣлецъ.

При д. Поздняково шерсто-прядильн. фабр. купчихи Меньшиковой, раб. 18, упр. Мухомлъ Меньшиковъ.

При с. Ивановскомъ сукон. фабр. Попова съ сыновьями, раб. 683 и кирпич. заводъ при 5 раб., упр. куп. сынъ Сергѣй Топляниновъ.

При с. Лукино кирпичн. заводъ кр. Воронина, раб. 5, упр. влад.

При д. Сычевка кирпичн. заводъ причта церкви с. Ильинскаго, раб. 4, упр. кр. Вдовинъ.

При д. Александровкѣ кирпич. заводъ кр. Прошина, раб. 6, упр. влад.

При д. Алексино сукон. фабр. Петровыхъ, раб. 400, упр. Степанъ Петровъ.

При д. Нашино шерсто-прядил. фабр. куп. Степана Петрова, раб. 20, управл. самъ влад.

При д. Алехново мѣдно-паяльное зав. кр. Макарова, раб. 4, упр. самъ влад.

При с. Берендѣево кожевенные зав.: куп. Ивана Берендѣевскаго, рабоч. 6, Николая Берендѣевскаго, раб. 4, Екатерины Стариченковой, раб. 12, управ. сами владѣльцы.

При д. Купилово мѣдно-литейныя зав.: кр. Григорьева, раб. 4, Новикова, раб. 4, Григорьева, раб. 3, и Иванова, раб. 3, упр. сами владѣльцы.

При с. Ламышино (Новое) мѣдно-лит. зав.: кр. Алексѣевой, раб. 4, и Васильева, раб. 3, упр. сами владѣльцы.

При с. Поворово кирпичный зав. гг. Струковыхъ, раб. 5, упр. управляющій имѣніемъ Черновъ.

При д. Полежайка мѣдно-литейн. зав.: Крылова, раб. 4, Петрова, рабоч. 3 и Афанасьева, раб. 3, упр. владѣльцы.

При с. Рождествено (Соколово) кирпич. зав. мѣщ. Поповой, раб. 2, упр. сама владѣлица.



## У с а д ь б ы.

1-ю стана:

- При с. Анишево, г. Бутикова.  
 При с. Богородскомъ, г. Перлова.  
 При с. Брехово, г-жи Кокошкиной.  
 При с. Большіе Вяземы, Свѣтлѣйшаго Князя Голицына.  
 При с. Жаворонки, г. Фидлеръ.  
 При с. Захарово, г-жи Орловой.  
 При с. Зайцево, г-жи Зотовой, Лосева и Рожнова.  
 При с. Ивановскомъ-Копьевѣ, г. Шильдбахъ.  
 При с. Изварино, г. Лалина.  
 При с. Корнево, г. Плюцинскаго.  
 При с. Крекшино, г. Пашкова.  
 При с. Крюково (Толоконниково), двѣ усадьбы: купца Войникова и г-жи Хитрово.  
 При с. Лукино, г. Боденко-Колычева.  
 При с. Матвѣево, г. Апельтъ.  
 При с. Миронки, г. Пушкина и г-жи Поповой.  
 При с. Назарьево (Троицкое) г. Михалкова.  
 При с. Одинцово, усадьба г. Шилкова и 125 дачъ разныхъ владѣльцевъ.  
 При с. Окулово, усадьба наследниковъ Смирнова.  
 При с. Осоргино, г. Катуаръ.  
 При с. Парово (Сергѣева), г. Трапезникова.  
 При с. Подушкино (Рождественно), г-жи Веригиной.  
 При с. Преображенскомъ, г-жи Королевой.  
 При с. Сальники, г. Тукмакова.  
 При с. Семеново, г. Лермонтовой.  
 При с. Собакино, г. Баранова.  
 При с. Сомино, г. Клейста.  
 При с. Тарасково, г. Даціара.  
 При с. Усово, усадьба Его Высочества Великаго Князя Сергія Александровича.  
 При с. Шараловка, Княг. Грузинской.  
 При с. Щедрино, г-жи Бабствъ.  
 При с. Юдино, г. Фонъ-Вогау.  
 При с. Яски, г-жи Карзинкиной.  
 При с. Веденскомъ, усадьба Графа С. Д. Шереметева.  
 При с. Вяземскомъ (Успенскомъ), Княгини Святополкъ-Четвертинской.  
 При с. Черная-Грязь, г. Даксергофъ.  
 При с. Дунино, г. Салтыкова.  
 При с. Иславскомъ, г-жи Сушкиной и причта.  
 При с. Ларюшино, г-жи Политковской.  
 При с. Липки, купца Дуфнеръ.  
 При с. Порѣчьѣ, г-жи Медвѣдниковой.  
 При с. Уборы, Графа Шереметьева.  
 При с. Альминово, г-жи Стариченковой и Берендѣевской.  
 При с. Аляухово, Графа С. Д. Шереметьева.  
 При с. Аниково, г-жи Лопатиной.  
 При с. Брехово, г-на Сушкина.  
 При с. Гигерово, г-жи Ленгертъ.  
 При с. Гришаково (Троицкое), Артынова.  
 При с. Ковальки (Угрюмово), г-г. Иноземцева и Данилова.  
 При с. Михайловскомъ, г. Бергеръ.  
 При с. Островня, г-жи Ивановой-Козельской.  
 При с. Петелино, г. Манеровской.  
 При с. Поворитко, г. Протопопова.  
 При с. Покровскомъ, г. Балакина.  
 При с. Пронскомъ, г. Сушкина.  
 При с. Скрябки (Ястребки) г-жи де-Вернуа.



При с. Тарасково, г-жи Ланиной.  
 При с. Анаткино, г. Каразина.  
 При с. Тараканово, г-жи Сахацкой  
 При с. Малое-Хаустово, врача Перепелкина и купца Пшеничникова.

*2-ю стана:*

При с. Аксеново, г. Соколовскаго.  
 При с. Алексѣевскомъ, г. Штейна.  
 При с. Архангельскомъ, графа Сумарокова.  
 При с. Болдино, г. Тулинова.  
 При с. Борки, г-жи Цибель.  
 При с. Дѣдово, Графа Толстаго.  
 При с. Ильинскомъ, Его Императорск. Высочества Великаго Князя Сергія Александровича.  
 При с. Красновидово, г-жи Цуриковой.  
 При с. Никольскомъ, кн. Голицыной.  
 При с. Обручайки, г. Прокофьева.  
 При с. Петровскомъ, Кн. Голицына.  
 При с. Рождествено, Граф. Толстой.  
 При с. Степановскомъ, г-жи Сушкиной.  
 При с. Александрово (Утѣшино), г-жи Крушинской.  
 При с. Бабкино, г. Киселева.  
 При с. Бриково, г-на Карпова.  
 При с. Бутырево, хут. г. Крушковской.  
 При с. Глѣбово, г. Медвѣдникова.  
 При с. Глѣбово, г. Зернова.  
 При с. Дергайково, г-жи Степановой.  
 При с. Ершово, графа Олсуфьева.  
 При с. Желѣзничково, г. Миладовской.  
 При с. Зенькино, г. Рукина.  
 При с. Кераллово, г. Васильчиковой.  
 При с. Леоново, г. Макланова.  
 При с. Покровскомъ (с. Рубцово), г-на Голохвастова.  
 При с. Сватово, г. Сухотиной.

При с. Филатово, г. Соколова.  
 При с. Акишино, г. Дашковой.  
 При с. Андреевскомъ, г-жи Нероной, г. Баташова и г-жи Бѣловой.  
 При с. Андрейново, г-на Дюшенъ.  
 При с. Аннинскомъ, г-жи Цуриковой.  
 При с. Бакѣево, г. Кутайсова.  
 При с. Голубое (Знаменское), гг. Пуствовалова и Улитиной.  
 При с. Горки, г-жи Ростовской.  
 При с. Дедешино, г-на Соколова.  
 При с. Дѣдково, г-жи Коваленской.  
 При с. Завражье (Надовражино - Никольское), князя Голицына.  
 При с. Знаменскомъ (Холмы), гг. Чижевыхъ.  
 При с. Куртасово, г. Дараганъ.  
 При с. Лыткино, княгини Трубецкой.  
 При с. Михайловскомъ, г. Жилина.  
 При с. Никольскомъ (Сокольничково), г. Боева.  
 При с. Огниково, г. Уткина.  
 При с. Полевшино, г. Дараганъ.  
 При с. Раково, г-жи Чикиной.  
 При с. Сафонтьево, г. Рукавишникова.  
 При с. Сысоево, г. Васюкевича.  
 При с. Трухоловка, графа Чернышева-Кругликова.  
 При с. Алексѣевскомъ, г. Забѣлина.  
 При с. Богородскомъ (Ивановское), гг. Струковыхъ.  
 При с. Бѣлавино, гг. Струковыхъ.  
 При с. Васильки, г-жи Гривцовой.  
 При с. Исаево, г-жи Чирковой.  
 При с. Колычево, г. Болдырева.  
 При с. Ламышино (Новое), г. Боева.  
 При с. Повадино, г. Воробьевой.  
 При с. Поворово, г. Струковой.  
 При с. Синево, Генералъ-Маіора Демидовскаго.



# Таблица расстояній.

Названіе селеній.	Число душъ.	Расстояніе въ веръ отъ				Примѣчанія.
		Уѣзднаго г.	Становой квартиры.	Полостнаго Исполнѣнія.	Квартиры урядища.	
<i>1-ю стани.</i>						
<b>Перхушковская волость:</b>						
Село Абиншено . . . . .	144	25	33	15	14	
» Акишево . . . . .	139	29	19	9	1	
» Анкудиново (Куниново) . . . . .	83	28	13	11	14	
» Аниино . . . . .	82	31	20	11	11	
» Ащерино . . . . .	72	16	10	4	9	
» Барвиха (Самынки) . . . . .	93	28	27	17	9	
» Богородское . . . . .	25	25	15	5	4	
Дер. Борисовка . . . . .	88	17	5	6	3	
» Бородки (Братки) . . . . .	108	25	15	5	4	
» Брехово . . . . .	—	24	10	7	11	
» Бутынь . . . . .	49	18	3	13	4	
» Власиха . . . . .	63	22	15	5	14	
» Власово . . . . .	53	26	15	9	14	
» Внугово . . . . .	59	33	24	10	10	
» Вырбово . . . . .	80	33	21	11	4	
Село Большіе-Вяземы . . . . .	487	14	1	9	—	Стан. прист., уряд- никъ и Сельск. уч.
» Малые-Вяземы . . . . .	588	16	3	7	2	
» Голицыно . . . . .	—	15	—	8	1	Желѣзнодорож. станц.
» Глазынино . . . . .	72	34	21	11	3	
» Губино . . . . .	73	34	21	11	3	
Село Давыдбово (Покровское) . . . . .	468	28	12	10	13	Земская школа.
» Дарьино (Никольское) . . . . .	106	17	10	4	9	
» Жаворонки . . . . .	—	21	8	2	7	
» Засѣино (Покровское) . . . . .	177	31	14	14	13	
» Захарово . . . . .	275	12	4	13	3	
» Зайцева . . . . .	113	25	13	4	14	
» Ивановское (Копьево) . . . . .	—	27	16	10	15	
Село Изварино . . . . .	95	29	18	8	6	Прих. школа.
» Измалково . . . . .	103	35	22	12	4	Нар. школа.
» Больчуга . . . . .	51	22	19	9	9	
» Блостово . . . . .	42	23	13	3	12	
» Кобяково . . . . .	212	18	3	10	4	



Названіе селеній.	Число душъ.	Разстояніе въ вер. отъ				Примѣчанія.
		Уѣздн. г.	Станц. квартира.	Колостн. Прилежн.	Квартира урядника.	
Село Корнево . . . . .	154	23	8	15	9	
» Крекшино . . . . .	109	24	9	8	10	
» Крюково (Толоконниково) . . . . .	34	23	12	2	11	
» Лайково . . . . .	508	25	16	6	5	
» Лепино . . . . .	240	20	13	3	12	
» Ликово . . . . .	102	30	20	10	7	
» Лукино . . . . .	5	23	12	4	2	
» Луцкое . . . . .	471	27	28	18	10	
» Лызлово . . . . .	69	24	16	6	7	
» Марушкино . . . . .	154	29	17	9	9	
» Матвѣйково . . . . .	87	17	8	3	7	
» Миронки . . . . .	—	31	22	11	9	
» Митькино . . . . .	85	22	7	6	8	
» Мптаево . . . . .	40	21	11	1	10	
» Назарьево (Троицкое) . . . . .	235	14	9	14	8	
» Никольское . . . . .	34	18	13	3	12	
Село Одинцово . . . . .	203	31	19	9	1	Сел. училище.
Дачи Одинцово . . . . .	—	30	18	8	—	Кварт. урядника.
Село Окулово . . . . .	278	29	16	6	2	
» Осоргино . . . . .	98	27	16	7	6	
» Парово (Сарѣево) . . . . .	125	23	17	10	7	
» Парфеньково (Соколово) . . . . .	53	30	15	12	16	
» Передѣлецъ . . . . .	63	35	22	12	4	
Село Перхушково . . . . .	392	20	10	—	9	Вол. Пр. п Сел. уч.
» Подушкино (Рождествено) . . . . .	157	28	24	14	6	
» Подушкино . . . . .	—	28	23	13	5	
» Постниково . . . . .	290	28	17	8	8	
» Преображенское . . . . .	—	20	8	5	7	
» Пыхтино . . . . .	143	31	21	10	7	
» Разказовка . . . . .	229	34	14	13	6	
» Салманово . . . . .	100	25	14	14	13	
» Сальники . . . . .	56	23	8	14	9	
» Санцино . . . . .	158	28	13	8	13	
» Свищорье . . . . .	146	27	12	9	13	
» Семенкова . . . . .	81	17	9	3	8	
» Сидоровское . . . . .	234	18	3	9	4	
» Сабакино . . . . .	48	28	16	8	10	
» Сомно . . . . .	61	21	6	12	7	
» Сывково . . . . .	52	19	4	3	2	
» Тарасково . . . . .	41	22	7	3	8	
» Толстопальцево . . . . .	143	27	15	7	14	
» Тульбутово . . . . .	62	30	21	10	8	
» Усово . . . . .	67	24	20	10	9	
» Федосьино . . . . .	230	37	23	13	5	



Название селеній.	Число душъ.	Разстояніе въ вер. отъ				Примѣчанія.
		Уѣзднаго г.	Становой квартира.	Волостнаго Правленія.	Квартира Урѣдника.	
Село Шараповка . . . . .	90	28	12	10	13	
» Шарапова . . . . .	117	13	2	10	1	
» Шульгино . . . . .	169	29	24	14	6	
» Щедрино . . . . .	207	22	10	2	9	
» Юдино . . . . .	56	24	12	2	11	
» Юдино . . . . .	—	23	12	2	11	
» Ямищево . . . . .	89	24	12	5	11	
» Яски . . . . .	178	31	18	8	1	
<b>Аксиньинская волость.</b>						
Село Аксиньино . . . . .	695	8	17	—	—	Кварт. урядн., Вол. Прав. и Земск. сельск. училище.
» Барки . . . . .	267	17	13	9	9	
» Бузаево . . . . .	206	17	14	9	9	
» Веденское . . . . .	382	3	12	11	11	Церк.-прих. школа. Земская школа.
» Вяземское (Успенское) . . . . .	272	16	15	7	7	
» Городище . . . . .	54	12	12	4	4	
» Горышкино . . . . .	106	13	10	6	6	
» Грибаново . . . . .	395	17	17	9	9	
» Черная-Грязь . . . . .	135	6	20	3	3	
» Денисьево (Знаменское) . . . . .	442	21	17	13	13	Церк.-прих. школа. Сельская школа.
» Дмитровское . . . . .	718	17	18	9	9	
» Дубцы . . . . .	365	17	15	9	9	
» Дудино . . . . .	76	6	14	14	6	
» Ивановка . . . . .	169	6	20	2	2	
» Игнатьево . . . . .	206	1	14	8	8	
» Иславское . . . . .	472	10	15	2	2	Начальн. учил.
» Кезьмино . . . . .	185	8	23	7	7	
» Клопово . . . . .	103	5	13	12	12	
» Кобяково . . . . .	89	6	11	12	12	
» Козино . . . . .	594	5	19	3	3	Земская школа.
» Ларюшино . . . . .	92	10	21	4	4	
» Липки . . . . .	69	8	22	4	4	
» Марьино . . . . .	150	6	12	10	10	
» Маслово . . . . .	88	13	17	5	5	
» Молоденово . . . . .	128	14	12	6	6	
» Палица . . . . .	154	9	19	2	2	
» Папушева . . . . .	104	13	11	5	5	
» (Веденское) Першино . . . . .	—	4	11	12	12	
» Порѣчье . . . . .	—	6	15	10	10	
» Салослово . . . . .	414	21	13	13	13	
» Сальково . . . . .	135	5	13	9	9	



Название селеній.	Число душъ.	Разстояніе въ вер. отъ				Примѣчанія.
		Уѣзднаго г.	Станной квартиры.	Колодезнаго Правленія.	Квартиры урядника.	
Д. Сеньково . . . . .	106	7	21	4	4	
» Скортово . . . . .	135	6	9	9	12	
» Супонево . . . . .	294	2	17	7	7	
» Таганково . . . . .	111	16	22	8	8	
» Тимохово . . . . .	28	7	12	14	14	
» Тимошкино . . . . .	444	17	20	9	9	
С. Уборы . . . . .	351	16	14	8	8	Земская однокласс. школа.
Д. Хлюпино . . . . .	88	10	5	10	10	
Чигасово . . . . .	73	9	12	8	8	
<b>Шараповская волость:</b>						
» Альминово . . . . .	6	7	11	9	9	
» Алаухово . . . . .	101	7	11	9	9	
» Аниково . . . . .	111	12	24	7	7	
» Апариха . . . . .	71	20	26	10	10	
» Богачево . . . . .	130	9	10	9	9	
» Боровики (Брыкова) . . . . .	147	13	22	6	6	
» Брехово . . . . .	597	11	9	8	8	
» Брыково (Боровики) . . . . .	147	13	22	6	6	
» Буширино . . . . .	78	12	21	4	4	
» Бѣлозерово . . . . .	175	9	15	5	5	
» Власово . . . . .	198	17	23	8	8	
» Волково . . . . .	197	12	22	4	4	
» Гигерово . . . . .	134	11	23	6	6	
С. Гришаково (Троицкое) . . . . .	288	16	23	7	7	Земское сел. учил. и богадѣльня.
Д. Иванно . . . . .	25	14	13	7	7	
С. Кляпово (Никольское) . . . . .	825	17	18	6	6	Церковно-приходск. училище.
Д. Ковальки (Угрюмово) . . . . .	30	17	14	5	5	
» Мартьяново . . . . .	82	8	16	3	3	
» Машенки . . . . .	54	12	16	2	2	
С. Михайловское . . . . .	570	18	24	8	8	Церковно-приходск. училище.
Д. Никифоровское . . . . .	333	19	25	10	10	
» Островня . . . . .	—	7	14	4	4	
» Пестово . . . . .	158	8	14	6	6	
» Петелино . . . . .	107	15	11	10	10	
» Поворитки . . . . .	—	15	14	6	6	
» Покровское . . . . .	8	11	11	4	4	



Названіе селеній.	Число душъ.	Разстояніе въ вер. отъ				Примѣчанія.
		Учѣдн. г.	Станц. кв. ур. г.	Волостн. Правленія.	Кварт. ур. г.	
Д. Пронская . . . . .	316	14	20	2	2	
» Раево . . . . .	142	9	9	10	10	
» Рѣзань . . . . .	482	14	25	5	5	
» Скрябкі (Ястребкі). . . . .	108	9	17	2	2	
» Тарасково. . . . .	—	9	15	5	5	
» Татарки. . . . .	345	15	12	8	8	
» Хотяжи. . . . .	142	20	26	10	10	
» Хохлы . . . . .	114	16	27	9	9	
» Часовня. . . . .	447	21	24	9	9	
» Часцы . . . . .	596	13	9	9	10	
С. Шарапово. . . . .	407	11	17	—	—	Кварт. урядника Вол. Правл., сельск. училище.
<b>Ягунинская волость:</b>						
Д. Анашкино. . . . .	151	8	23	3	6	
» Андреевская . . . . .	459	19	34	14	17	Сельская училище.
» Андрианово . . . . .	351	13	28	8	11	
» Горбуново. . . . .	347	16	31	11	14	
» Дураково . . . . .	138	6	21	2	3	
» Дьяконово. . . . .	338	13	28	8	11	
» Дютьково . . . . .	175	5	20	4	3	
» Дядниково. . . . .	111	13	28	7	11	
» Завязово . . . . .	167	14	29	9	11	
» Иваньево . . . . .	137	7	22	2	5	
» Иглово. . . . .	344	14	29	8	10	Земское училище.
С. Каринское. . . . .	300	10	25	5	8	Сельск. училище.
» Лоботня . . . . .	695	16	31	11	14	
» Луцыно . . . . .	550	6	21	1	3	Сельское училище.
» Побровское . . . . .	316	16	31	11	14	
Д. Рыбушкино . . . . .	565	7	22	2	5	
Саввинская Слобода . . . . .	717	2	17	3	—	Кв. урядн. и Сельск. училище.
Саввинскій монастырь . . . . .	40	2	17	3	1	
Д. Сергіево . . . . .	263	11	26	6	9	
» Спасская . . . . .	277	11	26	6	9	
» Тараканово . . . . .	66	19	34	14	17	
» Тархово . . . . .	99	14	29	8	10	
» Торопечки. . . . .	59	11	26	6	8	
» Улитино . . . . .	290	14	23	9	12	



Название селеній.	Число душ.	Разстояніе въ вер. отъ				Примѣчанія.
		Уѣздного г.	Стыловой кибартиры	Волостнаго Правленія.	Кибартиры урядника.	
Д. Устье . . . . .	193	9	24	4	7	
» Большое Хаустово . . . . .	357	15	30	10	13	
» Малое Хаустово . . . . .	—	16	31	11	14	
» Шарапово . . . . .	38	18	33	13	16	
» Шихово . . . . .	544	4	19	3	1	
С. Ягунино . . . . .	699	5	20	—	3	Волости. Правлен.
<b>Павловская волость.</b>						
<i>2-ю стана:</i>						
Д. Абушково . . . . .	391	14	18	4	4	
» Аксеново . . . . .	31	25	15	6	6	
» Александровка . . . . .	60	23	30	12	12	
» Алексѣевское . . . . .	5	30	28	13	13	
» Аникѣевка . . . . .	69	27	25	10	10	
» Аносино . . . . .	320	17	13	6	6	Церк.-прих. школа.
С. Архангельское . . . . .	22	29	30	12	12	Сельское учил.
Д. Болдино . . . . .	5	24	22	6	6	
» Борзья (Вельяминово) . . . . .	175	17	16	3	3	
» Борисково . . . . .	121	17	11	8	8	
» Борки . . . . .	66	16	10	9	2	
» Бузланово . . . . .	435	23	28	10	10	
» Веледниково . . . . .	242	21	22	3	3	
» Воронино . . . . .	162	12	18	6	6	
» Воронки . . . . .	222	29	29	11	11	
» Глухово . . . . .	—	26	29	11	11	
» Гореносово . . . . .	321	28	27	11	11	
» Дѣдово . . . . .	38	25	18	7	7	
» Екатериновское . . . . .	10	19	15	4	4	
» Елизаветино . . . . .	6	24	19	6	6	
» Жевнево . . . . .	215	20	12	8	4	
» Желябино . . . . .	112	27	22	9	9	
» Захарково . . . . .	433	14	17	4	4	
» Захаровка . . . . .	490	31	32	14	14	
» Зеленково . . . . .	375	22	18	4	4	
» Ивановская . . . . .	94	18	21	3	3	
С. Ивановское (Садки) . . . . .	72	25	15	10	10	
Д. Иваньково . . . . .	94	31	31	13	13	
С. Ильинское . . . . .	779	24	30	12	12	Церковно-приходск. шк. женская и муж.



Название селеній.	Число душъ.	Разстояніе въ вер. отъ				Примѣчанія.
		Уѣзднаго г.	Станцонной квартиры	Волостнаго Правленія.	Квартиры уридика.	
Д. Цсаково . . . . .	327	22	23	4	4	
» Козеночки . . . . .	74	15	19	4	4	
» Калитово (Крюково) . . . . .	269	20	11	9	5	
» Красновидово . . . . .	316	16	10	9	2	
» Ламоново (Рыбьино) . . . . .	74	19	12	8	8	
» Ленино (Луниха) . . . . .	184	24	13	9	9	
» Лешково . . . . .	230	19	20	1	1	
» Лобаново . . . . .	511	20	20	2	2	
» Лохино . . . . .	244	29	32	14	14	
» Михайловская . . . . .	92	28	28	10	10	
С. Нахабино . . . . .	607	25	22	7	7	Сельск. учил.
» Никольское . . . . .	318	24	25	7	7	Сельское начальн. училище.
Д. Ново-Никольская . . . . .	281	26	23	8	8	
» Новинки . . . . .	232	21	22	3	3	
» Обручайка . . . . .	36	25	18	7	7	
С. Павловская Слобода . . . . .	1665	18	19	—	—	Квартира урядн., Волостное Правле- ніе, двухъ-класн. учи- лище.
» Падиково . . . . .	325	15	14	5	5	
Д. Пясково . . . . .	190	11	18	7	7	
С. Петровское . . . . .	769	21	28	10	10	Сельское начальн. училище.
Д. Поздняково . . . . .	317	26	26	8	8	
» Покровское . . . . .	675	14	16	6	6	
» Раздоры . . . . .	175	29	35	17	17	
С. Рождествено . . . . .	737	22	15	7	7	Церковно-приходск. школа.
Д. Славковичи . . . . .	148	13	16	7	7	
» Степановское . . . . .	131	20	25	7	7	
» Талицы . . . . .	278	26	15	16	9	
» Черная . . . . .	252	23	21	5	5	
» Чесноково . . . . .	207	14	20	5	5	
» Юрьево . . . . .	358	15	19	4	4	
<b>Лучинская волость:</b>						
» Александрово (Утѣшино) . . . . .	20	21	13	10	10	Учил. Восп. Дома.
» Бабьино . . . . .	4	27	5	7	7	



Названіе селеній.	Число душъ.	Разстояніе въ вер. отъ				Примѣчанія.
		Уѣзднаго г.	Становой квартиры.	Волостнаго Правленія.	Квартиры урядника.	
Д. Божарово . . . . .	609	30	8	8	8	Училище Воспитат. Дома.
» Борисово . . . . .	220	13	14	14	12	
» Бриково . . . . .	14	26	11	8	8	Сельск. начальное училище.
» Букарево . . . . .	152	27	10	9	9	
» Буньково . . . . .	155	19	4	5	6	
» Бутырево . . . . .	—	15	11	11	11	
» Вельяминово . . . . .	309	19	3	6	6	
» Высоково . . . . .	87	29	12	11	11	
» Глиники . . . . .	71	19	3	6	7	
С. Глѣбово . . . . .	84	29	12	11	11	
Д. Глѣбово . . . . .	—	26	5	4	4	
» Горки . . . . .	128	31	14	13	13	
» Городище (Ильинское) . . . . .	68	19	2	5	6	
» Горшково . . . . .	173	18	9	6	6	
» Давыдовская . . . . .	325	15	9	9	8	
» Дарьино (Новая) . . . . .	70	23	13	10	10	
» Дедешино . . . . .	76	40	19	9	9	
» Дергайково . . . . .	78	22	8	5	5	
» Дубровка . . . . .	160	20	11	8	8	
С. Ершово . . . . .	441	4	18	21	11	Церков.-прих. шк. и богадѣльня.
Д. Ефимово . . . . .	234	28	6	6	6	
» Желѣзниково . . . . .	89	31	9	8	8	
» Жилкино . . . . .	157	23	13	10	10	
» Зенькино . . . . .	197	29	7	6	6	
С. Ивановское . . . . .	425	16	8	11	—	Квар. уряд., Земс. училище.
Д. Ивашково . . . . .	163	7	15	18	12	
» Избище . . . . .	—	27	5	4	4	
» Ильино . . . . .	53	24	5	4	4	
» Киселево . . . . .	34	28	8	5	5	
С. Коралово . . . . .	15	6	16	19	12	Церковно-приходск. школа, богадѣльня и пріютъ.
Д. Кострово . . . . .	85	22	11	8	8	
» Котерево . . . . .	180	18	4	7	5	
» Котово . . . . .	131	17	10	9	9	
» Кречково . . . . .	147	17	7	5	5	
» Кучи . . . . .	227	25	10	7	7	
» Леоново . . . . .	65	23	10	13	13	
» Лубино . . . . .	311	12	10	10	8	



Название селеній.	Число душ.	Расстояние въ вер. отъ				Примѣчанія.
		Уѣздного г.	Становой квартиры.	Волостнаго Правленія	Квартиры Урликиса.	
Д. Лучинская . . . . .	400	25	3	—	—	Полиц. урядникъ, Волости. Правленіе, и Земская сельская школа.
Д. Михайловка . . . . .	112	28	6	8	8	
» Мыконино . . . . .	135	26	6	5	5	
» Насоново . . . . .	148	7	15	18	2	
» Наташино . . . . .	84	8	16	19	8	
С. Нивулино (Преображенское). . . . .	383	24	2	2	2	Церковно-приходск. школа.
Д. Петровское . . . . .	388	12	11	14	3	
С. Покровское (Рубцово) . . . . .	13	18	6	3	3	
Д. Рожново . . . . .	55	18	5	5	5	Начальн. учил.
» Саввино (Спасское) . . . . .	70	32	10	9	9	
» Сватово . . . . .	52	9	15	18	6	
» Скоково . . . . .	247	4	19	22	13	
» Скрябино . . . . .	80	23	15	12	12	
» Слабошеино . . . . .	110	26	4	1	1	
» Соколово . . . . .	56	28	14	11	11	
» Сунуха . . . . .	131	8	14	17	12	
» Сурмино . . . . .	489	—	11	14	9	
» Сычевка . . . . .	312	23	1	2	2	
С. Телепнево . . . . .	443	21	7	4	4	Начал. учил.
» Филатово . . . . .	240	31	14	13	13	Школа Воспитат. Дома.
Д. Фроловская . . . . .	110	22	14	11	11	
» Фуниково . . . . .	132	7	15	18	9	
» Хмылино . . . . .	82	28	6	5	5	
» Холщевки . . . . .	99	28	11	8	8	
» Ябединово . . . . .	201	22	6	3	3	
<b>Еремѣвская волость:</b>						
С. Адуево . . . . .	358	30	8	3	3	
» Абишино . . . . .	64	33	11	7	7	
» Алабушево . . . . .	491	38	22	12	12	
» Александровка . . . . .	118	37	20	10	10	
» Алексино . . . . .	360	25	7	3	3	
» Андреевская . . . . .	140	35	19	9	9	
» Андреевское . . . . .	108	25	3	9	9	
» Андрейково . . . . .	15	35	19	9	9	Сельск. учил.



Название селеній.	Число душ.	Разстояніе въ вер. отъ				Примѣчанія.
		Уѣзднаго г.	Становой квартиры.	Волостнаго Правленія.	Квартиры урадинка.	
Д. Аннинская . . . . .	—	26	4	10	10	
» Бакѣево. . . . .	269	31	15	5	6	
» Брехово. . . . .	301	33	21	11	11	Земское учил.
С. Воздвиженское (Дарно) . . . . .	232	24	5	5	5	
Д. Высоково . . . . .	298	21	5	7	7	
» Голубое (Знаменское) . . . . .	18	34	16	6	6	
» Горки . . . . .	130	33	11	11	11	
С. Дедешино . . . . .	3	26	9	8	8	
Д. Духонино . . . . .	179	30	8	5	5	
» Дѣдково. . . . .	133	30	15	5	5	
С. Еремѣево . . . . .	458	28	10	—	—	Полицейск. урядн.. Волостя. Правлен., Земское учил.
Д. Ермолино . . . . .	146	26	3	8	8	
» Жилкино . . . . .	203	33	16	6	6	
» Завражье (Надовражино-Николь- ское) . . . . .	116	30	16	6	6	
С. Знаменское (Холмы) . . . . .	117	32	10	4	4	
Д. Ивановская. . . . .	303	26	6	4	4	
» Качаброво . . . . .	163	22	2	11	5	
» Кашино. . . . .	197	25	3	7	7	
С. Козино . . . . .	752	29	20	11	2	Земская школа.
Д. Козьмодемьянское (Хованское). . . . .	163	28	13	3	3	
» Куртасово . . . . .	161	31	9	8	8	
» Кутузово . . . . .	139	34	12	12	12	
» Лисавино . . . . .	194	30	9	2	2	
С. Лужки . . . . .	168	21	9	11	3	
» Лыткино . . . . .	213	37	16	9	9	
Д. Мокруша (Полево) . . . . .	302	23	1	10	10	
» Максимовка. . . . .	155	25	7	11	11	
» Маняхино . . . . .	288	29	8	9	9	
» Марьино . . . . .	126	35	13	8	8	
» Михайловская . . . . .	83	36	20	10	10	
» Мокруша (Песочня) . . . . .	302	21	1	10	10	
» Небогатково . . . . .	225	26	7	6	6	
» Нефедьево . . . . .	89	28	18	9	9	
» Никольское (Сокольниково) . . . . .	116	27	5	4	4	
» Ново-Сергіевская . . . . .	136	31	9	6	6	
С. Огниково . . . . .	108	33	11	9	9	
Д. Павловская. . . . .	575	18	8	10	3	
» Петровское. . . . .	105	28	15	6	6	
» Подпорино . . . . .	397	24	9	2	2	
С. Полевшино . . . . .	—	27	5	11	2	
Д. Раково . . . . .	134	31	9	12	12	



Название селеній.	Число душъ.	Разстояніе въ вер. отъ				Примѣчанія.
		Уѣздного г.	Станцiонной квартиры.	Волостного Правленія.	Квартиры урядника.	
Д. Рузино . . . . .	290	34	20	10	10	Училище Воспит. Дома.
» Рѣчково . . . . .	126	25	3	7	7	
» Савкино . . . . .	56	25	3	7	7	
» Сафонтьево . . . . .	91	29	7	13	13	
» Селиваниха . . . . .	121	26	13	6	6	
» Сениково . . . . .	332	20	5	11	3	
» Скриково . . . . .	146	30	8	13	13	
» Степанково . . . . .	248	31	9	8	8	
» Сысоево . . . . .	142	26	7	6	6	
» Трусово . . . . .	174	20	2	12	12	
» Трухоловка . . . . .	26	23	10	7	7	
» Турово . . . . .	76	29	16	7	7	
» Юдино . . . . .	42	33	19	8	8	
<b>Пятницкая волость:</b>						
С. Алексѣевское . . . . .	116	45	23	11	11	Сельск. учл.
Д. Алехново . . . . .	291	35	13	8	8	
» Ананово . . . . .	89	33	11	11	11	
» Бережки . . . . .	349	46	24	4	4	
С. Берендѣево (Пятница-Поповка)	444	44	22	—	—	Кварт. урядника, Волостн. Правлен. и Сельск учл.
Д. Богородское (Ивановское) . . . . .	11	49	27	18	18	
» Бурцевба (Торлопова) . . . . .	114	33	12	12	12	
С. Бѣлаино . . . . .	122	44	22	13	13	
Д. Васильки . . . . .	66	37	15	7	7	
» Васюково . . . . .	66	46	24	12	12	
» Верхуртово . . . . .	232	42	20	3	3	
» Гравново . . . . .	127	41	19	6	6	
» Дубино . . . . .	228	45	23	14	14	
» Дьяково . . . . .	265	39	17	3	3	
» Задорино . . . . .	126	43	21	13	13	
» Зорино . . . . .	86	38	15	10	14	
» Зыково . . . . .	96	42	20	6	6	
» Исаево . . . . .	55	39	17	6	6	
» Исаково . . . . .	52	44	22	2	2	
» Карцево . . . . .	566	39	17	6	6	
» Ключково . . . . .	82	42	20	12	12	



Названіе селеній.	Число душъ.	Разстояніе въ вер. отъ				Примѣчанія.
		Уезднаго г.	Старой квартиры.	Нелостнаго Приволья.	Квартиры урядника.	
Д. Колычево . . . . .	6	44	22	8	8	
» Костѣево . . . . .	92	47	25	3	3	
С. Курятниково . . . . .	200	40	18	5	5	Сельск. учил.
Д. Кутилово . . . . .	112	45	23	8	8	
С. Ламышино (Новая) . . . . .	8	34	12	11	12	
Д. Лечищево . . . . .	276	39	16	7	7	
» Лопотово . . . . .	924	40	18	4	4	
» Лыщево . . . . .	169	44	22	3	3	
» Мартюшино . . . . .	167	37	14	10	14	
» Матвѣйково . . . . .	91	35	13	8	8	
Михайловская . . . . .	49	49	27	14	14	
С. Мушкино . . . . .	76	36	14	13	13	
Д. Нечаево . . . . .	123	47	22	3	3	
» Новинки . . . . .	76	46	24	16	16	
» Новоселово . . . . .	90	39	17	4	4	
» Ормягово . . . . .	—	40	18	3	3	
» Повадино . . . . .	222	39	17	3	3	
» Поворово . . . . .	496	48	26	17	17	Нач. училище.
» Полежайка . . . . .	64	42	20	7	7	
» Похлебайки . . . . .	216	47	25	6	6	
С. Рождествено (Соколово) . . . . .	308	42	20	2	2	
Д. Ростовцево . . . . .	772	48	26	13	13	
» Рыбалово . . . . .	266	42	20	2	2	
» Синеве . . . . .	75	37	15	4	9	
» Снопово . . . . .	32	46	24	12	12	
» Соколово . . . . .	331	37	15	7	7	
» Тарлуново . . . . .	125	33	11	12	11	
» Татищево . . . . .	392	46	24	4	4	
» Тебельки . . . . .	72	40	18	10	10	
» Тимофѣево . . . . .	283	27	25	3	3	
» Трусово . . . . .	162	38	16	6	6	
» Ушаково . . . . .	173	31	9	13	10	
» Шавлево . . . . .	160	45	23	3	3	
» Ябунно . . . . .	418	40	18	4	4	







# КЛИНСКІЙ УѢЗДЪ.

---

## Историческое описаніе.

Г. Клинь находится отъ Москвы въ 77 верстахъ и расположенъ при р. Сестрѣ, которая раздѣляетъ его на двѣ неровныя части. Время основанія города, за недостаткомъ историческихъ данныхъ, съ точностью опредѣлить нельзя; о существованіи его въ первый разъ упоминается въ лѣтописяхъ XIII столѣтія. Въ древности городъ былъ родовою вотчиною Дома Романовыхъ; при Петрѣ Великомъ, во время войны со Шведами, жители города были поверстаны съ ямщиками. Въ 1885 году городъ значительно пострадалъ отъ сильнаго пожара, которымъ истреблено болѣе 400 домовъ. Жителей въ городѣ и уѣздѣ 115000 чел. обоего пола. Церквей—5, монастырей нѣтъ. Городъ находится въ одной верстѣ отъ ст. Клинь Николаевской ж. д., линія которой проходитъ черезъ уѣздъ и имѣетъ въ предѣлахъ его четыре станціи: Клинь, Подсолнечная, Рѣшетниково, Завидово и полустанокъ Покровка.

---



## Уѣздныя учрежденія и должностныя лица.

И. д. Уѣзднаго Предводителя Дворянства, Коллежскій Ассесоръ Алексѣй Алексѣевичъ Аверкиевъ.

Депутатъ Дворянства, Отставной Поручикъ Николай Януаріевичъ Вѣшняковъ.

Письмоводитель канцеляріи, Коллежск. Регистр. Павелъ Ивановичъ Владимірскій.

### Дворянская Опека.

Предсѣдатель, Предводитель Дворянства А. А. Аверкиевъ.

Засѣдатель, Статскій Совѣтникъ Викторъ Степановичъ Сахаровъ.

Членъ, Губернскій Секретарь Григорій Григорьевичъ Бенецкій.

Письмоводитель, нем. чина Николай Николаевичъ Рогожинъ.

### Уѣздное по крестьянскимъ дѣламъ Присутствіе.

Предсѣдатель, Уѣздный Предводитель Дворянства А. А. Аверкиевъ.

Непремѣнный Членъ, Коллежск. Секр. Сергѣй Аполлоновичъ Чижовъ.

Члены: Исправникъ Коллежск. Совѣт. Петръ Андреевичъ Берсъ.

» Податной Инспекторъ Титуляр. Совѣт. Николай Михайловичъ Лопатинъ.

Секретарь, Коллежскій Регистраторъ Н. М. Паратновъ.

### Уѣздное по военной повинности Присутствіе.

Предсѣдатель, Уѣздный Предводитель Дворянства А. А. Аверкиевъ.

Члены: Исправникъ Кол. Сов. П. А. Берсъ.

» Военскій Начальникъ Полковн. Егоръ Васильевичъ Друри.

» Клинскій купецъ Аркадій Александровичъ Фирсовъ.

Дѣлопроизводитель, Надворн. Совѣтн. Григорій Александровичъ Гурбановъ.

### Уѣздное по штейнымъ дѣламъ Присутствіе.

Предсѣдатель, Уѣздный Предводитель Дворянства А. А. Аверкиевъ.

Непремѣнный Членъ, Коллежскій Секр. Сергѣй Дмитриевичъ Туровъ.

Члены: Исправникъ Кол. Сов. П. А. Берсъ.

» Коллеж. Секр. С. А. Чижовъ.

### Съѣздъ Мирowychъ Судей, Почетные и Участковые Мировые Судьи.

Предсѣдатель, Отставной Шт-Капитанъ Иванъ Сергѣевъ Ивановъ.

Почетные Мировые Судьи:

Коллежскій Секретарь Сергѣй Аполлоновъ. Чижовъ.



Коллежскій Секретарь Владиміръ Васильев. Соколовъ.

Статскій Совѣтникъ Александръ Алексѣев. Оленинъ.

Коллежскій Ассесоръ Алексѣй Алексѣев. Аверкиевъ.

Участковые Мировые Судьи:

1 участка, отставн. Шт.-Капитанъ Иванъ Сергѣев. Ивановъ.

2 участка, Статскій Совѣтникъ Викторъ Степанов. Сахаровъ.

3 участка, Губернскій Секретарь Павелъ Иванов. Черкасовскій.

Секретарь, Надворный Совѣтн Григорій Александров. Гурбановъ

Помощникъ, неизмѣющ. чина Петръ Алексѣев. Розановъ.

Судебный Приставъ Съѣзда, Коллежскій Секретарь Алексѣй Николаев. Малаховъ.

### Судебное Вѣдомство.

Товарищъ Прокурора по Клинеско-Дмитровскому участку, Коллежскій Ассесоръ Александръ Андреев. Критскій.

Судебный Слѣдователь, Коллежскій Секретарь Владиміръ Васильев. Соколовъ.

Судебный Приставъ Московскаго Окружнаго Суда, Платонъ Дмитриев. Молчановъ.

### Податное Присутствіе

Предсѣдатель Податной Инспекторъ, Титулярный Совѣтникъ Н. М. Лопатинъ.

Члены: отъ города: мѣщ. Федоръ Васильев. Евстигнѣевъ

» мѣщ. Сергѣй Никитинъ Баранихинъ.

» мѣщ. Егоръ Матвѣев Сконовъ

» отъ Земства: куп. Василій Харитонов. Соболевъ.

» куп. Федоръ Никитинъ Сосновиковъ.

» кр. Иванъ Никитинъ Кашаевъ.

### Управленіе Уѣзднаго Военскаго Начальника.

Воинскій Начальникъ, Полковн. Егоръ Васильев. Друри.

Дѣлопроизводитель, Титулярн. Совѣтн. Николай Васильев. Барамбоймъ

### Уѣздная Земская Управа.

Предсѣдатель, Предводитель Дворянства. Коллежскій Ассесоръ А. А. Аверкиевъ.

Члены: Губернскій Секретарь Г. Г. Бенецкій.

» куп. А. А. Фирсовъ.

Секретарь, Коллежскій Регистраторъ Николай Петров. Постниковъ 2-й.

Помощникъ, Лекарскій ученикъ Яковъ Михайлов. Голиковъ.

Бухгалтеръ, неизмѣющ. чина Иванъ Владиміров. Смирновъ.

Помощникъ, отставн. писарь Федотъ Васильев. Бариновъ.

Регистраторъ, мѣщ. Федоръ Федоров. Біервертъ.

Землемѣръ Титулярн. Совѣтн. Адамъ Андреев. Буткевичъ.

### Городская Управа.

Городской Голова, куп. Алексѣй Михайлов. Вороновъ.

Члены: куп. братъ Арсентій Федоров. Сконовъ.

» куп. сынъ Иванъ Констант. Горбуновъ.



Секретарь, Губернскій Секретарь Александръ Иванов. Другановъ.

Бухгалтеръ, мѣщ. Владиміръ Николаев. Алексѣевъ.

Мѣщанскій Староста, мѣщ. Егоръ Афанасьев. Константиновъ.

### Сиротскій судъ.

Предсѣдатель, куп. Василій Григорьев. Орловъ.

Члены: куп. Алексѣй Филатов. Филатовъ.

» мѣщ. Егоръ Матвѣев. Скоковъ.

### Городской Общественный Банкъ.

Директоръ, куп. Василій Харитонов. Соболевъ.

Товарищи: куп. Алексѣй Филатов. Филатовъ.

» мѣщ. Сергѣй Иванов. Афанасьевъ.

Бухгалтеръ, Губернскій Секр. Дмитрій Петров. Воздвиженскій.

### Уѣздное Казначейство.

Казначей, Надворный Совѣтникъ Николай Ефимов. Соколовъ.

Бухгалтеръ, Надворный Совѣтникъ Николай Петров. Постниковъ 1-й.

Помощники: Титулярн. Совѣтникъ Сергѣй Иванов. Другановъ

» немѣющ. чина Сергѣй Александров. Тихоновъ.

### Почтово-Телеграфная Контора.

Начальникъ, Конторы, Титулярн. Совѣтникъ Павелъ Августов. Шварцъ.

Помощникъ, Губернск Секрет. Александръ Степанов. Михѣевъ.

Надсмотрщики: немѣющ. чина Петръ Александров Михѣевъ.

» немѣющ. чина Яковъ Иванов Поспѣловъ.

### Почтово-телеграфная станція.

При с. Солнечной-Горѣ, Приемщикъ, Коллежскій Регистр. Викентій Осипов. Петрушко.

При с. Завидовѣ, Приемщикъ, Губернскій Секр. Михаилъ Иванов Савченскій.

При с. Новомѣ, Приемщикъ, немѣющ. чина Вячеславъ Михайлов Семеновъ.

При Стрѣлецкой слободѣ, Приемщикъ, Коллежскій Регистраторъ Кузьма Петров. Кучинскій

### Уѣздное Отдѣленіе Тюремнаго Комитета.

Предсѣдатель, Предводитель Дворянства, А. А. Аверкиевъ.

Директора: Исправникъ, Кол. Совѣт. П. А. Берсъ.

» Городской Голова, куп. А. М. Вороновъ.

» Уѣздный врачъ, Кол. Сов. Степанъ Михайлов. Аннинскій.

» Товарищъ Прокурора Кол. Ассес. А. А. Критскій.

» Протоіерей Левъ Яковлев. Державинъ.

» Пот. Поч. Гр. Гавріилъ Филип. Копѣйкинъ-Серебряковъ.

» Куп. Арбадій Александр. Фирсовъ.

» Куп. Александръ Гаврил. Воложаниновъ.

Начальникъ Тюремы, Кол. Регистр. Михаилъ Егоров. Лебедевъ.



### Уѣздный Училищный Совѣтъ.

Предсѣдатель, Предводитель Дворянства А. А. Аверкіевъ.

- Члены: Инспекторъ Народныхъ Училищъ Стат. Совѣт. Алексѣй Петров. Смирновъ.  
 » Уѣздный Исправникъ Коллеж. Сов. П. А. Берсъ.  
 » Штатный Смотритель Уѣзднаго Училища, Кол. Ассес. Павелъ Степ. Стелыпаховичъ.  
 » Свящ. Иванъ Иванов. Озерецковскій.  
 » Кол. Секр. Владиміръ Васил. Соколовъ.

### Уѣздное Отдѣленіе Училищнаго Епархіальнаго Совѣта.

Предсѣдатель, Протоіерей Левъ Яковлевичъ Державинъ.

- Наблюдатели: Свящ. с. Воронина, Платонъ Егоров. Радугинъ.  
 » » с. Обухова, Иванъ Иванов. Озерецковскій.  
 » » с. Сенежъ; Алексѣй Скворцовъ.  
 » » сел. Ильинскаго, Алексѣй Тимоф. Архангельскій.

- Члены: Инспекторъ Народныхъ Учил. Стат. Сов. А. П. Смирновъ.  
 » Кол. Секр. С. А. Чижовъ.

### Жандармскій надзоръ.

Помощникъ Начальника Губернскаго Жандармскаго Управленія по Клинскому и Волоколамскому уѣзду Ротмистръ Иванъ Ивановичъ Яковлевъ.

### Уѣздное Полицейское Управленіе.

Исправникъ, Коллежск. Совѣт. Петръ Андреевичъ Берсъ.

Помощникъ Исправника, Гвардіи Поручикъ Василій Георгіевичъ Головинъ.

Приставъ 1-го стана, Коллеж. Ассес. Павелъ Андреевичъ Ландманъ.

Приставъ 2-го стана, Коллеж. Секр. Василій Петровичъ Всесвятскій.

Секретарь, Коллежскій Регистраторъ Николай Михайловичъ Паратновъ.

Столоначальники: неим. чина Василій Алексѣевичъ Левшинскій.

Неим. чина Иванъ Васильевичъ Шоринъ.

Регистраторъ, неим. чина Александръ Алексѣевичъ Левшинскій.

### Лица разныхъ вѣдомствъ.

Окружные Надзиратели штомцевъ Воспитательнаго Дома.

Старшіе: Коллежскій Совѣтникъ Александръ Аполлонов. Сытинъ.

» Коллежскій Сов. Александръ Дмитриевичъ Васильковъ.

Младшій, Титулярный Совѣт. Николай Александровичъ Арцыбашевъ.

Лѣсничій Клинскаго уѣзда, Надворный Совѣт. Болеславъ Антоновичъ Высоцкій.

Помощникъ Акцизнаго Надзирателя 3-го Округа, Коллежскій Секретарь Сергѣй Дмитриевичъ Туровъ.

Нотариусъ, Коллежскій Секретарь Василій Васильевичъ Казанскій.

Агентъ земскаго страхованія, Канцелярскій служитель Николай Федоровичъ Никольскій.

Агентъ Страховаго О-ва „Якорь“, Надворный Совѣтникъ Николай Петровичъ Постниковъ.



### Благотворительныя учрежденія.

Въ г. Клину, при Церкви Успенія, богадѣльня на 23 призрѣваемыхъ, содержится на частныя пожертвованія. Распорядитель Священникъ Николай Александровичъ Поспѣловъ.

При Кладбищенской Церкви богадѣльня на 20 призрѣваемыхъ, содержится на частныя пожертвованія. Распорядитель клинскій купецъ Аркадій Александровичъ Фирсовъ.

Мѣщанская богадѣльня на 20 призрѣваемыхъ, содержится на счетъ Мѣщанскаго общества. Распорядитель, Мѣщанскій Староста, Егоръ Афанасьевичъ Константиновъ.

Въ с. Обуховѣ, крестьянская общественная богадѣльня, содержится на счетъ Общества. Распорядитель кр. Данилъ Игнатьевичъ Юрцевъ.

Въ с. Новомъ, крестьянская общественная богадѣльня, содержится на счетъ Общества. Распорядитель кр. Петръ Николаевичъ Вороненковъ.

### Врачи, ветеринары, фельдшера, больницы и аптеки.

Уѣздный врачъ, Кол. Сов. Степанъ Михайлов. Аннинскій.

При немъ фельдшеръ, Иванъ Никол. Эльманъ.

Уѣздный ветеринарный врачъ, Исаакъ Юсифов. Радинъ.

### Городская Земская больница.

Врачи: Василій Григорьев. Богословскій.

» Николай Петров. Глаголевъ.

Фельдшеръ, Андрианъ Ларионов. Богдановъ.

Акушерка-фельдшерица, Анна Макара. Вишневская.

*Клинскій Приемный покой* (содержится на счетъ заводчиковъ).

Врачъ, Кол. Сов. Степанъ Михайлов. Аннинскій.

Фельдшеръ, Олимпій Петр. Петровъ.

*Солнечногорская Земская больница.*

Врачи: Василій Григорьев. Орловъ.

» Владиміръ Павлов. Клевезаль.

Женщина-врачъ, Софья Зосимовна Попова.

Аптекарскаго Помощника, Иванъ Николаевичъ Николаевъ.

Акушерка-фельдшерица, Марія Васил. Аркадакская.

*Крутиловская Земская больница.*

Врачъ, Николай Петров. Петровъ.

Фельдшеръ, Леонъ Григорьев. Быковъ.

Акушерка - фельдшерица, Констанція Леопольдовна Гедговдъ.

*Никола-Свѣрчковская больница Моск. Восп. Дома.*

Врачъ, Кол. Сов. Александръ Дмитр. Васильковъ.

Фельдшеръ, Кол. Регистр. Иванъ Михайловичъ Михайловъ.

*Некрасинская больница Товарищества Высоковской Мануфактуры.*

Врачъ, Вячеславъ Ельпидифоров. Орлинковъ.

Фельдшеръ, Гаврилъ Иванов. Вишняковъ.

*Городская вольная аптека.*

Провизоръ, Антонъ Константиновичъ Довнарочичъ.

Помощникъ, Левъ Яковлевичъ Варшавскій.

Ученикъ, Алексѣй Николаевичъ Путохинъ.



*Аптека при городской больнице.*

Провизоръ Григорій Трофимовичъ Кабардинъ.

*Завидовская (вольная) аптека.*

Провизоръ Игнатій Геронитовичъ Ледзинскій.

*Врачебные пункты:*

Теряевскій, Врачъ, Никаноръ Михайловичъ Кувшинскій.

Фельдшеръ, Данилъ Пларіоновичъ Григорьевъ.

Акушерка, Елизавета Ивановна Недумова.

Завидовскій, Врачъ, Петръ Степановичъ Проскуряковъ.

Фельдшеръ, Александръ Петровичъ Украинцевъ.

Акушерка-фельдшерица, Евгенія Герасимовна Голодаева.

*Фельдшерскіе пункты:*

Петровскій, Фельдшеръ, Николай Александровичъ.

Новинскій, Фельдшеръ, Михаилъ Евдокимовичъ Денисовъ.

Спасъ-Нудольскій, Фельдшеръ, Иванъ Балашовъ.

Борщевскій, Фельдшеръ, Иванъ Максимовичъ Гольяновъ.

*Фабричныя больницы:*

При фабрикѣ „Каулина и Костъ“, Врачъ, Коллежскій Совѣтникъ Степанъ Михайловичъ Аннинскій.

Фельдшеръ, Федоръ Антонов. Андреевъ.

При фабрикѣ Занъгина, Врачъ, Коллежскій Совѣтникъ Степанъ Михайловичъ Аннинскій.

Фельдшеръ, Кузьма Евграфов. Волновъ.

При фабрикѣ Русской Мануфактуры, Врачъ, Коллежскій Совѣтникъ Степанъ Михайловичъ Аннинскій.

Фельдшеръ, Павелъ Петров. Чернасовъ.

*Училища.**Уездное училище:*

Почетный Смотритель, Титулярный Совѣтникъ Агафоникъ Пларіоновичъ Ситниковъ.

Смотритель, Коллежскій Ассесоръ Павелъ Степановичъ Стельмаховичъ.

Законоучитель, Священникъ Павелъ Ивановичъ Воскресенскій.

Учители: Коллежскій Ассесоръ Иванъ Ивановичъ Торпогрицкій.

» Неимѣющій чина Феофанъ Александровичъ Басовъ.

» Неимѣющій чина Александръ Васильевичъ Таичкинъ.

» Неимѣющій чина Сергѣй Алексѣевичъ Петрунинъ.

*Приходское мужское училище:*

Попечитель, купецъ Алексѣй Михайловичъ Вороновъ.

Законоучитель, Священникъ Николай Александровичъ Поспѣловъ.

Учительницы: Варвара Егоровна Побѣдина.

» Александра Ефремовна Стогова.

*Городское женское училище:*

Попечитель, купецъ Алексѣй Михайловичъ Вороновъ.

Законоучитель, Священникъ Павелъ Ивановичъ Воскресенскій.

Учительницы: Анна Петровна Постникова.

» Анна Николаевна Барамбоймъ.

» Александра Николаевна Карпинская.

Помощница, Лидія Николаевна Лебедева.



*Петровское 2-хъ классное училище:*

Почетный блюститель, Александръ Алексѣевичъ Оленинъ.

Законоучитель, Священникъ Федоръ Яковлевичъ Воскресенскій.

Учители: Александръ Ефимовъ. Борисовъ.  
» Василій Лазаревичъ Савельевъ.

*Земскія.*

Обуховское, Попечитель, крест. Яковъ Андреевъ Чугуновъ.

Законоучитель, Свящ. Иванъ Ивановичъ Озерецковскій.

Учители: Николай Ивановичъ Сизовъ.

Семень Константиновъ. Озерецковскій.

Солнечногорское, Попечитель, Статскій Совѣтн. Александръ Алексѣевъ. Оленинъ.

Законоучитель, Священникъ Алексѣй Павловичъ Цвѣтковъ.

Учитель, Степанъ Яковлевъ. Тарицынъ.

Учительницы: Анна Ивановна Юрасова.

Надежда Константиновна Румянцова.

Тимоновское, Попечительница, Софья Владиміровна Оленина.

Законоучитель, Священникъ Михаилъ Алексѣевичъ Рудневъ.

Учительница, Юлія Дмитріевъ. Левицкая.

Помощница, Надежда Владиміровна Сумская.

Троицкое, Попечитель, купецъ Алексѣй Михайловичъ Вороновъ.

Законоучитель, Священникъ Алексѣй Васильевичъ Писаревъ.

Учитель, Василій Семеновъ. Воробьевъ.

Помощникъ, Степанъ Александровичъ Дубовъ

Семеновское, Попечитель, пот. почет. гражд. Василій Ивановичъ Скворцовъ.

Законоучитель, Священникъ Василій Семеновичъ Боголюбскій.

Учительница, Анна Семеновъ. Хотавская.

Поджигородовское, Законоучит., Священникъ Иванъ Сергѣевичъ Страховъ.

Учитель, Матвѣй Андреевичъ Громовъ.

Помощникъ, Григорій Федоровъ. Смирновъ.

Селинское, Попечитель, Коммерціи Совѣтникъ Сергѣй Осиповичъ Шилкинъ.

Законоучитель, Священникъ Яковъ Васильевичъ Некрасовъ.

Учительница, Марія Александръ. Иванова.

Помощница, Александра Алексѣевна Архангельская.

Головковское, Попечитель, крестьянинъ Алексѣй Антиповичъ Антиповъ.

Законоучитель, Священникъ Николай Федоровичъ Малиновскій.

Учительница, Софья Васильевъ. Совѣтова.

Давыдовское, Попечитель, купецъ Федоръ Яковлевичъ Лазаревъ.

Законоучитель, Священникъ Михаилъ Васильевичъ Извѣковъ.

Учительница, Марія Степановъ. Бѣлева.

Помощница, Софья Павловъ. Шумилова.

Теряевское, Попечит., куп. Федоръ Никитичъ Сосновиковъ.

Законоучитель, Священникъ Никифоръ Федоровичъ Малининъ.

Учители: Кузьма Степановъ. Степановъ.

» Павелъ Ивановичъ Розановъ.

Шостаковское, Попечитель, кр. Матвѣй Анфиногеновичъ Румянцевъ.

Законоучитель, Священникъ Георгій Ивановичъ Лебедевъ.

Учительница, Ольга Лаврентьевна Климова.

Едневское, Попечитель, кр. Иванъ Федоровичъ Сосновиковъ.

Законоучитель, Священникъ Алексѣй Тимофѣевичъ Архангельскій.

Учительница, Елена Ефимовна Румянцова.



Ильинское, Попечитель, крест. Фроль Анастасіевичъ Анастасіевъ.

Законоучитель, Священникъ Алексѣй Тимофѣевичъ Архангельскій.

Учительница, Любовь Кирилловна Березовская.

Алферьевское, Попечитель, кр. Иванъ Никитичъ Кашаевъ.

Законоучитель, Священникъ Георгій Александровичъ Спасскій.

Учительница, Екатерина Александровна Полуянова.

Петровское, Законоучитель, Священ. Николай Васильевичъ Никольскій.

Учительница, Марія Борисовна Ходунова.

Помощникъ, Кузьма Егоровичъ Егоровъ

Тарховское, Законоучитель, Священникъ Алексѣй Николаевичъ Львовъ.

Учитель, Иванъ Павловичъ Крыловъ.

Помощникъ, Павелъ Петровичъ Молчановъ.

Лукинское, Попечитель, крест. Семень Ефимовичъ Воробьевъ.

Законоучитель, Священникъ Василій Григорьевичъ Поморцевъ.

Учитель, Иванъ Викторовичъ Беневоленскій.

Николо-Желѣзовское, Попечитель, Директоръ Высоковской мануфактуры, Яковъ Трифоновичъ Трифоновъ.

Законоучители: Священникъ Всеволодъ Ивановичъ Казанцевъ.

» Священ. Андрей Степановичъ Самаринъ.

Учительницы: Елизавета Ефрем. Груздова.

» Настасья Акимовна Кузмина.

Завидовское. Попечитель, кр. Алексѣй Васильев. Засосовъ.

Законоучитель, Священникъ Николай Павловичъ Розановъ.

Учительницы: Вѣра Дмитриевна Гришина.

» Надежда Владимір. Кузьмина.

Спасъ - Заулковское, Попечитель, кр. Петръ Алексѣев. Лашковъ,

Законоучитель, Священникъ Михаилъ Васильевичъ Львовъ.

Учительницы: Екатерина Матвѣевна Святославская.

» Марія Алексѣевна Красовская.

Николо-Тѣшиловское, Попечители куп. Махаилъ Федоровичъ Мельниковъ.

Законоучитель. Священникъ Егоръ Петровичъ Богдановъ.

Учительницы: Варвара Семеновна Хотавская.

» Прада Михайловна Друганова.

Новинское, Попечитель, кр. Михаилъ Кузьмичъ Шуваловъ.

Законоучитель, Священникъ Василій Кузьмичъ Бѣляевъ.

Учители: Михаилъ Николаевичъ Розанельскій.

» Василій Степановичъ Кокушкинъ.

Воловниковское, Попечитель, кр. Кузьма Власов. Сулиновъ,

Законоучитель, Діаконъ Николай Михайловичъ Митропольскій.

Учительница, Елизавета Алексѣевна Скокова.

Попечительница, Зоя Николаевна Фальбушъ.

Степанцевское, Попечитель, кр. Иванъ Михайлов. Глѣбовъ.

Законоучитель, Священникъ Іоаннъ Георгіев Ильинскій.

Учительница, Наталья Александровна Коробина.



Помощница, Варвара Васильевна Орлова.

Воздвиженское, Попечитель, кр. Акимъ Клементьев. Клементьевъ.

Законоучитель, Свящ. Петръ Яковлев. Кедровъ

Учитель, Викторъ Евгеньев. Рябковъ.  
Учительница, Евдокія Сергѣевна Завьялова.

Кузьминское, Попечитель, кр. Иванъ Яковлев. Пѣтуховъ.

Законоучитель, Свящ. Михаилъ Васильев. Хотьковскій.

Учительница, Серафима Евлампіевна Переслѣгина

Кушеловское, Попечитель, кр. Петръ Иванов. Нѣмовъ.

Законоучитель, Свящ. Михаилъ Васильев. Хотьковскій.

Учитель, Владиміръ Архипов. Морогинъ.

Зеленцынское, Попечитель, Клинскій мѣщ. Леонтій Иванов. Ивановъ.

Законоучитель, Свящ. Іоаннъ Матвѣев. Крутицкій.

Учитель, Дмитрій Захаров. Макаровъ.

Борщевское, Попечитель, кр. Иванъ Александров. Сидоровъ.

Законоучитель, діаконъ Сергѣй Михайлов. Львовъ.

Учительница, Вѣра Федоровна Львова.

Донховское, Попечительница, Марія Григорьевна Назимова.

Законоучитель, Николай Петров. Афонскій.

Учительница, Екатерина Степановна Цыпленкова.

Помощница, Елизавета Петровна Пономарева.

Захаровское, Попечитель, Московскій мѣщ. Иванъ Елизаров. Куренковъ.

Законоучитель, Свящ. Василій Федоров. Бѣляевъ.

Учительницы: Евдокія Арпстарховна Сидорова.

» Серафима Ильинична Ло- сицкая.

Березинское, Попечитель, кр. Алексѣй Логинов. Логиновъ.

Законоучитель, Свящ. Сергѣй Петров. Смиренскій.

Учительница, Александра Павловна Розанова.

Соголевское, Попечитель, куп. Аркадій Александров. Фирсовъ.

Законоучитель, Свящ. Дмитрій Иванов. Пѣнкинъ.

Учительница, Ольга Васильевна Яковлева.

Помощница, Екатерина Васильевна Забалуева.

Спасъ - Коркодиновское, Попечитель, куп. Михаилъ Степанов. Шаровъ.

Законоучитель, Свящ. Василій Мефодіев. Благовѣщенскій.

Учительница, Александра Алексѣевна Балашева.

Помощница, Марія Павловна Шумилова.

Ново-Щаповское, Попечитель кр. Михаилъ Никитинъ Котовъ.

Законоучитель, діаконъ Константинъ Ефимов. Никольскій.

Учительницы: Александра Павловна Вознесенская.

» Анна Михайловна Сахарова.

#### *Церковно-Приходскія школы:*

Іакиманская, Попечительница, Александра Алексѣев. Роговичъ.

Законоучитель, Свящ. Иванъ Иванов. Озерецковскій.

Учитель, Петръ Ивановичъ Милославинъ.



Шаринская, Законоучитель, Священ. Иванъ Ефимов. Городецкій.

Учитель, Михаилъ Сергѣев. Яблоковъ.

Демьяновская, Попечитель, Потом. Поч. Гражд. Николай Александров. Монаховъ.

Законоучитель, Свящ. Павелъ Дмитріевичъ Лихаревъ.

Учительница, Софья Николаевна Карпинская.

Майдановская, Попечитель, Стат. Сов. Петръ Пльичъ Чайковскій.

Законоучитель, Свящ. Егоръ Семенов. Боголюбскій.

Учитель, Діаконъ Іоаниъ Сперанскій.

Георгиевская, Попечитель, кр. Иванъ Антонов. Лисенковъ.

Законоучитель, Свящ. Георгій Николаевичъ Розановъ.

Учительница, Анна Лебедева.

Шошинская, Попечитель, кр. Яковъ Семенов. Кувалкинъ.

Законоучитель, Свящ. Николай Георгиевичъ Розановъ.

Учитель, Иванъ Васильев. Флеринъ.

Трехсвятская, Почетный Попечитель, Гвардіи Полковникъ Алексѣй Николаев. Тепловъ.

Попечитель, кр. Яковъ Иванов. Глазуновъ.

Законоучитель, Священ. Николай Васильевичъ Крыловъ.

Учительница, Марья Федоровна Шеметева

Воронинская, Попечитель, унт.-офц. Маркъ Сергѣев. Сергѣевъ.

Законоучитель, Свящ. Платонъ Егоровичъ Радугинъ.

Учитель: Сергѣй Иванов Смирновъ.

» Михаилъ Федоров. Скворцовъ.

Левлевская, Законоучитель Свящ. Михаилъ Алексѣев. Черковъ.

### Школы грамотности:

Ямуговская, Законоучитель, Священ. Егоръ Семенов. Боголюбскій.

Учительница, Анна Васильевна Шарпова.

Мерзловская, Законоучитель, Священ. Петръ Петров. Пономаревъ.

Учитель, Псаломщ. Петръ Алексѣев. Георгиевскій.

*Училища Московскаго Воспитательнаго Дома.*

Шоринское, Законоучитель, Священ. Иванъ Ефимов. Городецкій.

Учитель, Михаилъ Сергѣев. Яблоковъ.

Елизаровское, Законоучитель, Священ. Василій Семенов. Боголюбскій.

Учитель, Алексѣй Николаевичъ Дубакинъ.

### *Покровское частное Училище.*

Попечитель, Москов. купецъ Василій Цвапов. Банастовъ.

Законоучитель, Свящ. Василій Цвановичъ Лебедевъ.

Учитель, мѣщан. Николай Цвановичъ Блохинъ.

### Некрасинское ссудо-сберегательное товарищество.

Предсѣдатель, кр. Иванъ Никитичъ Кашаевъ.

Члены: кр. Егоръ Григ. Григорьевъ.

» кр. Данилъ Кузм. Гусевъ.

» кр. Родіонъ Филип. Козановъ.

### Волостныя Правленія.

Солнечногорское: Старшина кр. Иванъ Кондрат. Тощевъ, — писарь кр. Иванъ Федоров. Виноградовъ.



Давыдковское: Старшина кр. Иванъ Михайлов. Егоровъ, — писарь мѣщ. Иванъ Павлов. Соколовъ.

Троицкое: Старшина кр. Степанъ Филиппов. Масленниковъ, — писарь кр. Александръ Павлов. Павловъ.

Спасъ-Нудольское: Старшина кр. Алексѣй Сергѣев. Сергѣевъ, — писарь кр. Егоръ Яковлев. Бутузовъ.

Селинское: Старшина кр. Иванъ Артемьев. Дерюгинъ, — писарь мѣщ. Сергѣй Петров. Петровъ.

Калѣевское: Старшина кр. Иванъ Федоров. Сосновиковъ, — писарь кр. Кузьма Федоров. Федоровъ.

Петровское: Старшина кр. Иванъ Антонов. Крупенинъ, — писарь кр. Семенъ Ефимов. Воробьевъ.

Завидовское: Старшина кр. Михаилъ

Алексѣев. Абрамовъ, — писарь кр. Иванъ Андрианов. Срывалинъ.

Новинское: Старшина крест. Григорій Иванов. Клыковъ, — писарь мѣщ. Семенъ Иванов. Модяновскій.

Круговское: Старшина кр. Федоръ Федотов. Федотовъ, — писарь кр. Михаилъ Алексѣев. Воронковъ.

Васильевское: Старшина кр. Иванъ Игнатъев. Звонаревъ, — писарь кр. Игнатій Ермолаевъ.

Покровское: Старшина кр. Дмитрій Иванов. Нѣмовъ, — писарь кр. Игнатій Дмитріев. Гуськовъ.

Борщевское: Старшина кр. Алексѣй Нивит. Пахомовъ, — писарь кр. Захаръ Федоров. Монаховъ.

Соголевское: Старшина кр. Федоръ Петров. Овчинниковъ — писарь кр. Яковъ Васильев. Овчинниковъ.

## Состояніе полицейской и пожарной команды.

Полицейскихъ служителей въ городѣ 6 человекъ. Пожарная команда состоитъ: изъ одного брантмейстера, одного машиниста и 5 человекъ рабочихъ, при 6 лошадяхъ съ упряжью и обозомъ.

Число сотскихъ въ Клинскомъ уѣздѣ 30 человекъ, которые находятся въ слѣдующихъ пунктахъ: 1 стана—въ с. Солнечной Горѣ 5 чел., Троицкомъ и д. Калѣево по 2 чел. 2 стана—Ст. Завидово, с. Спасъ-Заулокъ, Новомъ Воздвиженскомъ, д. Покровской. с. Боруево и Спасъ-Кордовицъ по 2 человека.

Десятскіе находятся въ каждомъ селеніи и обязанность эта исполняется крестьянами по очереди.

## О торговыхъ пунктахъ и занятіяхъ населенія.

Въ г. Клину, базары бывають еженедѣльно по субботамъ, ярмарка 6-го Декабря; въ с. Солнечная Гора, базары—еженедѣльно по вторникамъ; въ селѣ Спасъ-Телешово, — ярмарка 1 Августа; въ с. Теряево, — базары еженедѣльно по субботамъ. — ярмарка 20 Іюля; въ с. Покровскомъ, — ярмарки: 30-го Сентября и 1-го Октябрю; въ с. Шестаково, — базары еженедѣльно по воскресеньямъ, — яр-



ярмарки: 9 Мая и 6 Декабря; въ с. Петровскомъ, — ярмарка 29 июня; въ с. Тархово, — ярмарка въ день Вознесенія Господня; въ погостъ Николо-Желѣзовскомъ ярмарка — въ 9-ю пятницу по Пасхѣ; въ погостъ Николо-Тешиловскомъ ярмарки 6 и 25 Декабря, 6 Января, 25 марта, въ Вербное воскресенье, въ 9-ю и 10-ю пятницу по Пасхѣ; въ с. Новомъ, базары еженедѣльно по Воскресеньямъ. ярмарка — 26 Сентября; въ с. Воздвиженскомъ (Кругъ), базары бывають по Воскресеньямъ, — ярмарки: 6 Января, 25 Марта, въ 10 пятницу по Пасхѣ, 14 Сентября, 26 Октябрю и 6 Декабря; въ д. Козловой — ярмарки бывають 24 и 29 Июня.

Выдающихся торговыхъ пунктовъ въ уѣздѣ нѣтъ, а на перечисленныхъ ярмаркахъ и базарахъ идетъ покупка и продажа мѣстныхъ произведеній и вообще предметовъ первой необходимости въ сельскомъ хозяйствѣ

Населеніе занимается работами на большихъ фабрикахъ, ткацкимъ и сапожнымъ ремесломъ у себя дома, выдѣлкою игрушекъ и пр.

## Фабрики и заводы.

Въ г Клину три кожевенныхъ завода купцовъ: Нѣмчинова, рабоч. 8, Скокова рабоч. 6 и Кузнецова рабоч. 5, упр. сами влад.

Тамъ-же стеклян. зав. куп. Орлова, рабоч. 90, 2 пряничныхъ заведенія купц. Монахова рабоч. 15, Истомина, рабоч. 3, упр. сами влад.

Тамъ-же красильно-набивное зав. куп. Соболева, рабоч. 8, упр. самъ влад.

Тамъ-же чугунно-литейный зав. мѣщ. Боффе, рабоч. 8, упр. самъ влад.

Тамъ-же типо-литографія Лукошковой, рабоч. 4, упр. самъ влад.

### 1-го стана:

При дер. Шапкино кожевенный зав. кр. Чугунова, рабоч. 5, упр. самъ влад.

При дер. Стрѣлино кожевен. заводы купцовъ: Ханыгина, рабоч. 4 и Певзнеръ, рабоч. 30, упр. сами влад.

При дер. Загорье сусальное заведен. кр. Савина, рабоч. 12, упр. самъ влад.

При дер. Фофаново сапож. зав. брат. Рословыхъ, рабоч. 9, упр. самъ влад.

Тамъ-же зеркальное зав. кр. Рослова, рабоч. 4, упр. самъ влад.

При дер. Глухово палльное зав. кр. Егорова, рабоч. 2, упр. самъ влад.

При селѣ Солнечная Гора бумаго-прядельная и ткацкая фабр. Т-ва Кузьмы Прохорова съ с-ями, рабоч. 1190, упр. куп. Федоръ Яковлев. Лазаревъ.

При дер. Стегачево два грохото-плетенныхъ зав. кр. Попова, рабоч. 9, и Завадскаго рабоч. 9, упр. сами влад.

При дер. Ожогино два грохото-плетен. завед. кр. Старостина, рабоч. 45, и Шумилкина, рабоч. 12, упр. сами влад.

При дер. Маслово игрушечное завед. кр. Смыслова, рабоч. 3, упр. самъ влад.

При дер. Рѣкинцо кирпичный заводъ причта церкви Солнечной Горы, рабоч. 20, упр. церков. староста.

При дер. Мостки зеркальное зав. кр. Павлова, рабоч. 2, тамъ-же войлочное завед. кр. Семенова, рабоч. 4, упр. сами влад.

При дер. Заовражье зеркальное зав. кр. Мартьянова, рабоч. 2, упр. самъ влад.

При дер. Короваево 2 кожевен. зав. купц. Федорова, рабоч. 20 и Егоровой, рабоч. 18, упр. сами влад.



При дер. Орловой конный зав. Мазурина, раб. 10, упр. Тихоміровъ.

При дер. Климовой войлочное зав. бр. Егора Семенова, рабоч. 2, управ. самъ влад.

При дер. Стрѣлкова пряже-красильн. зав. бр. Данилы Васильева, раб. 3, упр. самъ влад.

При с. Спасъ-Нудоль красильн. завед. кр. Степана Васильева, раб. 3, управ. самъ владѣл.

При д. Малое-Семеново спич. фабр. Потом. Поч. Гражд. Павла Васильевича Штрома, раб. 36, упр. самъ владѣл.

При д. Куреньки спич. фабр. куп. А. Ф. Захарова, раб. 45, упр. самъ влад.

При д. Ямской Слободѣ бахром. завед. куп. М. М. Тельнова, раб. 24, управ. самъ владѣл.

При с. Майданово шелково-ленточн. фабр. Франц. поддан. Луи Бузонъ, раб. 93, упр. самъ владѣл.

Тамъ же мукомол. мельн. и маслоб. Новиковой, раб. 2, упр. сама влад.

Тамъ же кирпич. и пзрацов. заводъ Шабурина, раб. 11, упр. самъ влад.

При с. Голенищево муком. мельн. Лебедева, раб. 2, упр. самъ влад.

При погостѣ Молчаново бумаг.-пряд. фабр. куп. Макарова, работа непронизв.

При д. Теряева Слобода 3 ткацк. фабр. бр.: Василия и Ивана Молчановыхъ, раб. 18, Михаила Синицына, раб. 6, и два клееварен. завода кр. Натальи Скородумовой, раб. 15, и кр. Тихона Морозова, раб. 10, упр. сами владѣл.

При Стрѣлецкой слободѣ бумаго-ткац. фабр. куп. Ивана Егорова, раб. 100, клееварен. заводъ кр. Елизаветы Клешиковой, раб. 6, упр. сами владѣл.

При д. Высоково шесть ткацк. фабр. бр.: Алексѣя Казамонова, раб. 12, Егора Гамова, раб. 16, Марьи Степанов. Сосновиковой, раб. 11, Василия Иванова Чичигина, раб. 11, А. Н. Казамонова,

раб. 10, и Тимофея Чичигина, раб. 5, упр. сами владѣл.

При д. Чащъ отбѣльно-красил. завед. кр. Федора Сосновикова, раб. 40, упр. самъ влад.

Тамъ же двѣ ткац. фабр. кр. Василия и Ивана Сосновиковыхъ, раб. 26, упр. сами владѣл.

При д. Родіново ткацк. фабр. кр.: Носкова, раб. 6, Егора Гамова, раб. 11, Михаила Казамонова, рабоч. 10, Акима Иванова, раб. 5, упр. сами владѣл.

При д. Фадѣево ткацкая фабр. кр. Дмитрія Журкина, раб. 16, упр. влад.

При д. Смольниково сапожн. завед. кр. Иванова, раб. 3, Семенова, рабоч. 4 и Кузьмина, раб. 4, упр. влад.

При с. Покровскомъ ткацкія фабр. кр. Осипа Горѣлова, раб. 11 и Петра Александрова, раб. 12, упр. влад.

При с-цѣ Новомъ ткацкая фабр. кр. Аксины Волковой, раб. 8, упр. влад.

При д. Никольской ткацкая фабр. кр. Головина, раб. 14, Семена Кудряшева, раб. 10, Кашина, раб. 9 и Короткова раб. 12, упр. влад.

При д. Чеклеево ткацк. фабр. кр.: Короткова, раб. 9 и Корчагина, арендуемая кр. Егоромъ Головинымъ, раб. 9, упр. влад.

При д. Калѣево кирпич. заводъ кр. Маскима Шепелева, раб. 6, упр. влад.

При д. Балабаново ткацк. фабр. кр. Широкова, раб. 6, упр. влад.

При д. Лысцево ткацк. фабр. кр.: Михаила Юрятина, раб. 20, Савелия Юрятина, раб. 16, Петра Качалова, рабоч. 15, упр. сами влад.

Тамъ же Контора для раздачи ткацкаго товара на дома ткачамъ кр. Савелия Юрятина, раб. 16, упр. самъ влад.

Тамъ же мѣдно-цѣпочное заведение кр. Семена Иванова, раб. 4, упр. самъ влад.



При д. Успенъѣ кожевен. - лакирован. заводы кр.: Тимофѣя Шаринакова, раб. 4 и Елизара Егорова, раб. 4, упр. сами владѣл.

При д. Губино бумаго-красил. завед. кр. Василия Соколова, раб. 2, упр. самъ владѣл.

При д. Крюково ткацк. фаб. кр.: Егора Степанова, раб. 8, Емельяна Никитина, раб. 6, упр. сами влад.

При д. Каверино ткацк. фабр. кр. Савелія Смотряева, рабоч. 25, упр. самъ владѣл.

При д. Калуево мѣдно-цѣпочныя завед. кр.: Нефеда Николаева, раб. 12, Тимофѣя Николаева, раб. 6, Кирилла Сергѣева, раб. 4 и Дмитрія Крылова, раб. 3, упр. сами влад.

При с-цѣ Еднево ткацк. фабр. кр.: Николая Мячкова раб. 22 и Ивана Мячкова, раб. 9, упр. сами влад.

При д. Кутьино ткацкія фаб. кр.: Осипа Дмитриева, раб. 16, Аполлона Дмитриева, раб. 8 и сапожное зав. Чекмарева, раб. 3, упр. сами влад.

При д. Пристанино ткацкія фаб. кр.: Василия Николаева, раб. 12, Никиты Налимова, раб. 9 и Осипа Николаева, раб. 9, упр. сами влад.

При с. Ильинскомъ ткацкая фаб. кр. Фрола Анастасьева, раб. 20, упр. самъ владѣл.

При д. Тараканово сапожн. мастерск. Ковалева, раб. 4, упр. самъ влад.

При д. Митино мѣдно-цѣпочное зав. отставн. солдата Макарова, раб. 3, упр. самъ влад.

При д. Борисово контора для раздачн ткачамъ пряжи на дома кр. Румянцева, раб. 51, упр. самъ влад.

При д. Шанино ткацкая фаб. кр. Филиппа Грибова, раб. 16, упр. самъ влад.

При д. Морозова ткацкія фабр. кр.:

Григорія Смирнова, раб. 19, Анисима Никитина, раб. 16, Ивана Кулакова, раб. 17 и кожевенно-лакировальный заводъ Никона Романова Смирнова, раб. 11, упр. сами влад.

При д. Батурово ткацкія фабр. кр.: Ипата Трофимова, раб. 16, Осипа Трофимова, раб. 15, Дмитрія Полова, раб. 16, Якова Ипатова, раб. 12, упр. сами влад.

При д. Воротово ткацк. фабрики кр-нѣ: Василия Князева, раб. 14, Ермолая Князева, раб. 14, Лаврентія Егорова, раб. 6, контора для раздачн ткачамъ пряжи кр. Ермолая Платонова, раб. 12 и красильное завед. Ермолая Платонова, раб. 3, упр. сами влад.

При д. Филатово кожевен. заводъ кр. Семена Платова, раб. 8, упр. самъ влад.

При д. Медвѣдново ткацкія фабрики кр-нѣ: Фрола Анастасьева, раб. 25, Алекс. Михайловой, рабоч. 13 и Ольги Антиповой, раб. 19, упр. сами влад.

При д. Кузьево ткацкая фабрика кр. Михайлова, раб. 30, упр. самъ влад.

При д. Темниково ткацк. фабр. кр. Любви Волковой, раб. 9, упр. самъ влад.

При д. Астафьева ткацк. фабр. кр. Петра Егорова, раб. 9, упр. самъ влад.

При д. Стеблево ткацкая фабр. кр. Ивана Федоров Сосновикова, раб. 9, упр. самъ влад.

При д. Харланиха ткацк. фабр. кр-нѣ: Василия Новикова, раб. 13 и Михаила Мартынова, раб. 13, упр. сами влад.

При д. Некрасино бумаго-прядильная фабр. Т-ва Высоковской Мануфактуры раб. 2578, упр. кр. Иванъ Никитинъ Кашаевъ.

При д. Третьякова 2 маслобойни кр.: Ильина и Григорьева, раб. 6, упр. сами влад.

При д. Парфенкова войлочное завед. кр. Алексева, раб. 5, упр. самъ влад.

При с. Гархово кожевенно-лакировальн.



завед. кр-на Федора Евстигнѣева, раб. 4, упр. самъ влад.

При д. Рыкова ткацк. завед. кр Арсенія Абрамова, раб. 14, упр. самъ влад.

При д. Стешино кожевен. заводы кр.: Николая Корачева, раб. 16, Петра Сидорова, раб. 3, Петра Тимофѣева, раб. 3; войлочныя зав кр-нъ: Петра Федотова, раб. 4, Павла Андреева, раб. 2, Никифора Аксенова, раб. 2, и Василя Сидорова, раб. 2, упр. сами влад.

*2-го стана:*

При с. Завидово бахромныя заведенія кр-нъ: Петра Бакирина, раб. 16, Ивана Кваскова, раб. 10 и мукомольная мельница Павлова, раб. 1, управляютъ сами влад.

При станціи Завидово Никол. ж. д. самоткацкая фабр. почетн гражд. Занѣгина, раб. 379, упр. Саксонскій подданный Гинке.

При д. Шорново бахромныя заведенія кр-нъ: Ивана Горшкова, раб. 13, Прасковьи Лапшиной раб. 15, упр. сами влад.

При д. Лягушино паровой лѣсопильный зав. Москов. куп. Шульцъ, рабоч. 10, упр. самъ влад.

При дер. Безбородово паровой лѣсопильный зав. кр. Иванова, работы не производятся.

При дер. Кабанова, кожевенные зав. кр. Ник. Андреева, раб. 5 и Федора Борисова, раб. 10, упр. сами влад.

При дер. Рѣшетниково завед. для выдѣлки стеклянныхъ бусъ и пуговицъ Москов. куп. Бруно-Вундерлихъ, рабоч. 45, упр. Вюншъ.

При д. Минина двѣ маслобойни кр. Слѣпнева и Петрова раб. 4, упр. самъ владѣл.

При д. Вараксина кузница общ. Пароходства, раб. 40, двѣ мукомольн. мельницы мѣщ. Савинова, раб. 2, и кр. Хрѣновой раб. 2, упр. сами владѣл.

При погостѣ Николо-Тешиловскомъ лѣсопильный заводъ куп. Михаила Мельникова, раб. 12, упр. самъ вамъ влад.

При с. Новое бахромное завед. кр. Петра Селихова, раб. 25, упр. самъ влад.

При с. Шоша шапочное завед. кр. Павла Князькова, раб. 8, упр. самъ влад.

При д. Игумнова завед. для выдѣлки бусъ и пуговицъ кр. Якова Орлова, раб. 3, упр. самъ влад.

Тамъ же мыловарен. завед. кр. Пльи Гаврилова, раб. 2, упр. самъ влад.

При д. Гологузова паточное завед. кр. Тихона Антонова, раб. 2, упр. самъ влад.

При д. Чернатино паточное завед. кр. Михаила Ананьева, раб. 2, и Герасима Иванова, раб. 2, упр. самъ влад.

При д. Коростъ картофельно-паточныя завед. кр.: Семена Жеребцова, раб. 2 и Матвѣя Иванова, раб. 2, упр. сами влад.

При д. Воловниково карт.-паточ. завед. кр. Алекс. Иванова, раб. 2, упр. самъ вл.

При д. Капылова сапожная мастерская кр. Иванова, раб. 3, упр. самъ влад.

При д. Семчино картофелн.-терочное завед. Леонова, раб. 3 и шерстобойное завед. кр. Алексѣя Павлова, раб. 3, упр. сами влад.

При д. Васильково картофелн.-тероч. заводъ кр. Алексѣя Матвѣева, раб. 4, и мукомольная мельница кр. Тимошеева, раб. 1, упр. сами влад.

При д. Синцево кожевен. заводъ кр. Прохора Иванова, раб. 2 и мукомольн. мельница кр. Василя Иванова, раб. 2, упр. сами влад.

При д. Курьяново шерстобойное завед. кр. Василя Иванова, раб. 2, упр. самъ владѣл.

При с-цѣ Александрово стеклянный и вѣсный заводъ Князя Меньщикова, работы не производятся.

При с. Воздвиженское (Кругъ) завед. для выдѣлки бусъ и пуговицъ мѣщан. Ивана Яковлева, раб. 2, упр. самъ влад.



При д. Дорино кожев. заводъ кр. Гер. Григорьева, раб. 2, упр. самъ влад.

При д. Василево муком. мельница и кирпич. заводъ Аверкиева, раб. 8, упр. самъ влад.

При д. Козлово фабр. ковров. издѣл. Г-ва Рузской Мануфактуры, раб. 180, упр. директоръ Ипполитъ Флондонъ.

При д. Глазково маслобойня кр. Алексѣя Дмитриева, раб. 2, упр. самъ влад.

При д. Покровская кирпичн. заводъ причта церкви села Изосименьи, раб. 5, маслобойня Петра Павлова, рабоч. 3, упр. сами владѣл.

При д. Слободна бумаго-ткацк. фабр. кр. Василия Новикова, раб. 32 и Федота Новикова, раб. 15, упр. сами влад.

Тамъ же клееварен. заводъ Трофимова, раб. 10, упр. самъ влад.

При д. Крупенино кожевен. заводъ кр. Спиридонова, раб. 3, и 4 войлочн. завед. упр. самъ владѣл.

При д. Андріяновка сапожно-валяльн. завед. кр. Цвана Кузьмина, раб. 2 и Егора Кузьмина, раб. 2, упр. самъ владѣл.

При погостѣ Георгіевскомъ кирпичный заводъ мѣстной церкви.

При д. Борисъ-Глѣбъ сапожн. мастер. кр. Рыкова, раб. 2, упр. самъ владѣл.

При д. Михалева картофелн.-терочн. заводъ Комерц. Совѣтн. С. Д. Ширяева, раб. 18, упр. кр. Андрей Крыловъ.

При д. Новоселки овчино-дубильное завед. кр.: Ипата Иванова, рабоч. 2, Александра Афанасьева, раб. 2 и Якова Ипатова, раб. 2, упр. сами влад.

При д. Ананьино овчино-дубильное завед. Алексѣя Петрова, раб. 2, управ. самъ владѣл.

При д. Плюсково терочное завед. кр. Якова Елистратова, раб. 3, упр. самъ владѣл.

При с. Покровскомъ картоф.-терочн.

завед. Комерц. Совѣтн. Ширяева, раб. 18, упр. кр. Андрей Крыловъ

При с. Спассъ-Коркодинъ самоткацк. фабр. Торговаго Дома Каулинъ и Кость, раб. 572, упр. куп. Каулинъ.

Тамъ же кирпичн. заводъ той же фирмы раб. 15, упр. куп. Каулинъ.

При с-цѣ Дубровки картоф.-терочный заводъ куп. Е. В. Егорова, рабоч. 9 и мукомольн. мельница, раб. 1, упр. самъ владѣл.

## Усадьбы.

### 1-ю стана:

При дер. Гришутинной, г. Кроткова.

При дер. Меленки, г. Медвѣдева.

При дер. Стрѣлино, г. Стрельманъ.

При селѣ Солнечная Гора, гг. Лазарева, Сильванской, Толстаго и Гайдина.

При дер. Дубинино, г. Тяжелова.

При дер. Хмѣтьево, г. Шерупенкова.

При дер. Карпово, г. Вишнякова.

При дер. Гришино, Графини Ланской.

При дер. Гигирево, купца Меньшова.

При дер. Рѣдино, г. Леоновыхъ.

При селѣ Талаево, г. Гагеманъ.

При дер. Костино, г. Розанова.

При дер. Бѣдово, г. Игнатьевой.

При дер. Козино, гг. Андреевской и Романова.

При дер. Семехино, г. Еджубова.

При дер. Осиново, г. Лазарева.

При селѣ Сенежъ, г. Быкова и дача купца Прохорова.

При селѣ Новомъ, г. Осиповичъ.

При дер. Руново, г. Батюшкова.

При дер. Мерзлое, г. Антошина.

При дер. Дулепова, г. Костромитинова.



- При дер. Мошницы, Князя Чегодаева.
- При дер. Челчиха, гг. Гросманъ, Фролова, Чинова и Гончаровскаго.
- При дер. Воробьево, г. Алфимовой.
- При дер. Шахматово, г. Бекетова.
- При сельцѣ Богородскомъ, г. Оленина.
- При селѣ Спасъ-Телешово, Кн. Львовыхъ.
- При селѣ Акиманскомъ, г. Роговичъ.
- При сельцѣ Молотки, г. Кругликова.
- При сельцѣ Миловидовка, г. Хвощинскаго.
- При сельцѣ Короваево, г. Фальковской.
- При Погостѣ Никольскомъ, Княгини Голицыной.
- При сельцѣ Подолино, г. Зарайской.
- При сельцѣ Александровкѣ, ея-же.
- При сельцѣ Карасово, г. Лазарева.
- При сельцѣ Долматово, г. Желтухиной.
- При сельцѣ Орлово, г. Мазурина.
- При сельцѣ Болдино, г. Пантелѣева.
- При сельцѣ Яншино, г. Филатова.
- При сельцѣ Гришимово, г. Жданова.
- При дер. Кузнецовой, Князя Меньщикова.
- При дер. Щекино, г. Мечева.
- При селѣ Троицкомъ, г. Лаврентьевой.
- При дер. Отрада, г. Егорнова.
- При дер. Стрѣлково, г. Дубинкина.
- При дер. Михайловской, гг. Скрябина и Бружевецъ.
- При дер. Малѣевкѣ, гг. Смирнова и Заборова.
- При деревнѣ Мелечкино, г. Махлаковой.
- При дер. Лазарево, г. Дьячкова.
- При селѣ Николо-Сверчки, г. Старицкаго.
- При дер. Замятино, г. Бенецкаго.
- При дер. Логиново, г. Скворцова.
- При дер. Соскино, г. Скворцова.
- При сельцѣ Дмитровскомъ, Графини Паниной.
- При сельцѣ Никольскомъ, г. Старицкой.
- При сельцѣ Красный Холмъ, гг. Виноградова.
- При сельцѣ Бобровомъ, г. Бенецкой.
- При сельцѣ Колтышево, г. Сабашникова.
- При селѣ Спасъ-Нудоль, г. Стариченковой.
- При д. Новинки, г. Миттельштедта.
- При д. Шарино, г. Силиныхъ.
- При д. Афонасово, г. Гучковой.
- При с. Поджигородово, г. Соколова.
- При д. Коськова, г. Горюнова.
- При д. Антипино, г. Кочетковой.
- При д. Коренки, г. Захарова.
- При д. Никитская, г. Флинка.
- При д. Скрипяцево, гг. Егоровой и Прейсъ.
- При с. Покровскомъ-Жуковѣ, г. Андреева.
- При д. Степанчиково, г. Гучковой.
- При сельцѣ Высоково, г. Волковой.
- При д. Тимонино, г. Чихачевой.
- При д. Масючино, г. Яснова.
- При д. Дмитроково, г. Кругликова.
- При д. Коноплино, г. Воронова.
- При д. Гончаково, г. Крейтеръ.
- При д. Сидорково, г. Сахарова.
- При д. Василево, г. Жульенъ.
- При с. Селинскомъ, г. Алфѣевой.



При с. Борисово, г. Шилкина.  
 При с. Фроловскомъ, г. Паниной.  
 При с. Майданово, г. Новиковой — Морозовой.  
 При с. Голенищево, г. Лебедева и Яковлевой.  
 Погостъ Молчаново, г. Ширяева.  
 При с. Демьяново, г. Танѣева.  
 При с. Ильинскомъ, г. Анастасьева.  
 При сельцѣ Смолинскомъ, г. Гренкова.  
 При с. Алферьево, Т-ва Высоковской Мануфактуры.  
 При с. Городище, г. Черкасовской.  
 При сельцѣ Мещерово, г. Потѣхина.  
 При сельцѣ Стеблево, г. Гиппиуса.  
 При д. Нетягово (Шипулино тожъ), гг. Соловьева и Скляревичъ.  
 При д. Елгозино, г. Топильскаго.  
 При д. Пупцево, г. Поливаевыхъ  
 При д. Лукино, г. Воробьевой.  
 При д. Багаиха, г. Иванова  
 При д. Нагово, кр. Кукушкина.

*2-ю стана:*

При станціи Завидово, Никол. ж. д. г. Куманина.  
 При дер. Гаврилкова, г. Шестаковой.  
 При дер. Фофанова, гг. Чугунова, Александрова, Котова, Кочарова, Большакова, Савинова, Никитина, Егоровой. Нечаева и Зариной.  
 Погостъ Николо-Тешилловскій, г. Максимкова.  
 При с. Нозомъ, Графа Шереметева.  
 При с. Новошино, гг. Климовой и Фриде.  
 При с. Дворскомъ, г. Фонъ-Брулова.  
 При д. Рябинки, кр. Антонова.  
 При д. Яковлевской, хуторъ Шущеловыхъ.  
 При д. Болтино, гг. Шумилова и Чашечникова.  
 Хуторъ Бараново, кр. Рыжкина.  
 При сельцѣ Корочарово, Бнягини Гагариной.

При с. Таксино, г. Смирнова.  
 При с. Александрово, Князя Меньщикова.  
 При с. Василево, г. Аверкиева.  
 При сельцѣ Кузнечиково, гг. Рогожина и Малахова.  
 При д. Кузьминская, кр. Яшковыхъ.  
 При д. Слободна, кр. Федорова и Новикова.  
 При д. Зеленцево, Леонтія Иванова.  
 При д. Астренево, г. Эбергорта.  
 При с. Бирево, г. Минкевичъ.  
 При с. Трехсвятскомъ, г. Теплова.  
 При с. Березинѣ, г. Виленкина.  
 При д. Троицыной, г. Волошинова.  
 При д. Селевиной, г. Блязова.  
 При с-цѣ Григорчиковѣ, г. Нозимовой.  
 При с-цѣ Павловѣ, г. Кандидова.  
 При д. Бобловой, гг. Попова, Менделѣва и Смирнова.  
 При с. Воронинѣ, гг. Лизгуновыхъ.  
 При с. Доршевѣ, г. Застѣцкаго  
 При с. Кленковѣ, г. Ширяева.  
 При д. Шулепниковой, гг. Ларионовыхъ.  
 При погостѣ Никольскомъ, причта.  
 При д. Михалевой, г. Ширяева.  
 При с. Покровскомъ, г. Ширяева.  
 При с. Соголевѣ, г. Яковлевой.  
 При с. Спасъ-Коркодинѣ г. фонъ-Визина.  
 При с. Таракановѣ, г. Змѣева.  
 При д. Фоминской, г. Батюшкова.  
 При д. Алмазовкѣ, г. Алмазовой.  
 При д. Бородиной, г. Матвѣева.  
 При с-цѣ Дубровкѣ, г. Егорова.  
 При с-цѣ Молодомъ, г. Рыжева.  
 При с-цѣ Нурбажѣ, г. Санина.  
 При с-цѣ Пенѣ, г. Ширяевой.  
 При с-цѣ Сарповѣ, г. Застѣцкой.  
 При с. Сосновцахъ, г. Орлова.



# Таблица разстояній.

Названіе селеній.	Число дупл.	Разстояніе въ вер. отъ				Примѣчанія.
		Уѣзднаго г.	Становой квартиры.	Полостнаго Привлечія.	Квартиры урадинска.	
<i>1-ю стана.</i>						
<b>Солнечногорская волость:</b>						
Дер. Снопово . . . . .	342	27	6	6	6	
» Шапкино . . . . .	180	22	8	8	8	
» Кривцово . . . . .	300	24	8	8	8	
» Мартыново . . . . .	226	22 1/2	8	8	8	
» Судниково . . . . .	218	25	8	8	8	
» Мелечкино . . . . .	217	25 1/2	9	9	9	
» Коньково . . . . .	172	32 1/2	7 1/2	7 1/2	7 1/2	
» Новинки . . . . .	129	24	8	8	8	
» Миронцево . . . . .	227	26	11	11	11	
» Гришутино . . . . .	38	23	7	7	7	
» Меленки . . . . .	144	23	6	6	6	
» Жуково . . . . .	50	25	9	9	9	
Село Обухово . . . . .	295	21	6	6	6	Земское училище и богадѣл.
Дер. Стрѣлино . . . . .	237	2	4	4	4	
» Квашнино . . . . .	110	21	5	5	5	
» Хрѣново . . . . .	51	20	10	10	10	
» Нибулино . . . . .	115	18	9	9	9	
» Новенькое . . . . .	29	20	10	10	10	
» Тимошино . . . . .	73	24	9	9	9	
» Сверчаково . . . . .	130	23	8	8	8	
» Селищевое . . . . .	127	22	8	8	8	
» Костино . . . . .	50	22	7	7	7	
Село Вертлинское . . . . .	267	20	4	4	4	
Дер. Загорье . . . . .	204	22	4	4	4	
» Титово . . . . .	270	32	13	13	13	
» Фофаново . . . . .	111	34	14	14	14	
» Глухово . . . . .	28	34	14	14	14	
» Чеприно . . . . .	53	35	15	15	15	
» Осинки . . . . .	48	25	15	15	15	
» Шепляково . . . . .	39	25	14	14	14	
» Спассъ-Слободка . . . . .	60	22	1	1	1	



Название селеній.	Число душъ.	Разстояніе въ вер. отъ				Примѣчанія.
		Уезднаго г.	Станціонн. Квартира.	Колостнаго Правленія	Квартира урядника.	
Скородумки . . . . .	115	24	4	4	4	Квар. Пристава 1-го стана, Волост. Прав. Земское учил., Больн. Почт -Телеграф. конг. и квар. урядника.
Бутырки . . . . .	100	23	2	2	2	
Рѣкино . . . . .	104	23	2	2	2	
Кресты . . . . .	18	23	2	2	2	
Село Солнечная Гора . . . . .	585	21	—	—	—	
Дер. Турицыно . . . . .	63	20	2	2	2	Земское училище.
Субботино . . . . .	77	20	2	2	2	
Стегачево . . . . .	117	24	6	6	6	
Ожогино . . . . .	191	21	5	5	5	
Маслово . . . . .	116	25	8	8	8	
Ермолино . . . . .	56	24	7	7	7	
Дубинино . . . . .	109	30	9	9	9	
Лисино . . . . .	24	26	10	10	10	
Хмѣтьево . . . . .	128	26	5	5	5	
Карпово . . . . .	84	25	4	4	4	
Рѣкино . . . . .	64	22	1	1	1	
Село Рыгино . . . . .	201	27	8	8	8	
Дер. Гришино . . . . .	46	25	4	4	4	
Гигирево . . . . .	114	26	5	5	5	
Село Рѣдино . . . . .	112	26	5	5	5	
Дер. Мостки . . . . .	134	30	9	9	9	
Талаево . . . . .	145	25	4	4	4	
Гора . . . . .	57	30	9	9	9	
Село Зеленино . . . . .	129	31	12	12	12	
Дер. Костино . . . . .	50	35	14	14	14	
Обушково . . . . .	55	27	12	12	12	
Захарьино . . . . .	86	36	12	12	12	
Мильцево . . . . .	29	26	12 <sup>1/2</sup>	12 <sup>1/2</sup>	12 <sup>1/2</sup>	
Федино . . . . .	69	26	13	13	13	
Тимоново . . . . .	196	26	5	5	5	
Высоково . . . . .	122	28	7	7	7	
Березняки . . . . .	60	26	7	7	7	
Вельево . . . . .	103	26	8	8	8	
Бѣдово . . . . .	58	25	8	8	8	
Козино . . . . .	59	17	4	4	4	
Семехино . . . . .	34	16	10	10	10	
Осиново . . . . .	53	19	2	2	2	
Село Сенежь . . . . .	211	28	6	6	6	
Дер. Титово . . . . .	65	27	7	7	7	
Трофимово . . . . .	100	28	7	7	7	
Подсосенье . . . . .	80	28	8	8	8	



Названіе селеній.	Число душъ.	Разстояніе въ вер. оъ				Примѣчанія.
		Уѣзднаго г.	Станцонной квартиры.	Волостнаго Привалонія.	Квартыры урадинка.	
Дер Ботино . . . . .	54	28	7	7	7	
» Носово . . . . .	77	24	10	10	10	
» Шубно . . . . .	28	22	9	9	9	
» Сергѣевка . . . . .	68	18	7	7	7	
Село Новое . . . . .	62	19	8	8	8	
Дер. Рупово . . . . .	18	28	14	14	14	
Село Мерзлое . . . . .	52	22	10	10	10	Школа грамотн.
Дер. Ермолово . . . . .	56	17	8	8	8	
» Дуленово . . . . .	109	12	10	10	10	
» Гудино . . . . .	93	24	15	15	15	
» Елизарово . . . . .	73	30	12	12	12	
» Заовражье . . . . .	73	31	14	14	14	
» Шемякино . . . . .	47	29	12	12	12	
» Толстяково . . . . .	93	18	9	9	9	
» Старый Станъ . . . . .	85	17	10	10	10	
» Мошницы . . . . .	262	16	5	5	5	
» Чепчиха . . . . .	52	18	3	3	3	
» Воробьево . . . . .	57	16	11	11	11	
Дер. Леонидова . . . . .	73	15	8	8	8	
» Муравьева . . . . .	61	14	10	10	10	
» Шахматово . . . . .	52	14	10	10	10	
» Становая . . . . .	14	16	10	10	10	
С-цо Богородское . . . . .	9	23	5	5	5	
Пречистенскій погостъ . . . . .	7	32	13	13	13	
Рождественскій » . . . . .	5	12	13	13	13	
Село Спасъ-Телешево . . . . .	10	23	2	2	2	
» Акиманское . . . . .	24	24	8	8	8	Частное училище.
С-цо Молотки . . . . .	7	17	3	3	3	
» Милодовивка . . . . .	4	21	2	2	2	
» Короваева . . . . .	82	25	9	9	9	
Никольскій погостъ . . . . .	7	23	2	2	2	
С-цо Подолино . . . . .	10	28	12	12	12	
» Александровка . . . . .	5	28	15	15	15	
» Барасово . . . . .	4	28	12	12	12	
» Долматово . . . . .	4	30	15	15	15	
» Орлово . . . . .	22	15	12	12	12	
» Болдино . . . . .	13	14	12	12	12	
» Явшино . . . . .	4	18	17	17	17	
» Гришимово . . . . .	7	25	11	11	11	
<b>Троицкая волость.</b>						
Дер. Ситниково . . . . .	199	15	20	6	6	
» Кузнецово . . . . .	87	25	25	9	9	



Названіе селеній.	Число душъ.	Разстояніе въ вер. отъ				Примѣчанія.
		Уѣзднаго г.	Становой квартіры.	Волостнаго Правленія.	Квартіры урядника.	
Дер. Грѣшнево . . . . .	158	23	23	7	7	
Сергѣевка . . . . .	150	23	23	7	8	
Екатериновка . . . . .	122	23	25	9	9	
Николаевка . . . . .	60	21	28	10	10	
Хохлова . . . . .	139	23	26	10	10	
Труняевка . . . . .	124	18	23	8	8	
Щекино . . . . .	142	23	23	7	7	
Пласкунова . . . . .	82	25	22	7	7	
Лобачиха . . . . .	45	25	22	7	7	
Климово . . . . .	156	25	20	8	8	
Баранцево . . . . .	95	26	18	10	10	
Стрѣкино . . . . .	52	23	22	8	8	
Костеневы . . . . .	66	23	26	10	10	
Село Троицкое . . . . .	136	15	15	—	—	Кварт. урядника, Вол. Правл., Земск. школа.
Дер. Надеждино . . . . .	64	15	14	1	1	
Марино . . . . .	82	15	14	1	1	
Радованье . . . . .	188	17	17	2	2	
Отрада . . . . .	105	12	15	3	3	
Стрѣлково . . . . .	112	13	15	2	2	
Михайловское . . . . .	264	11	15	4	4	
Малѣевка . . . . .	133	15	19	4	4	
Подойстръ . . . . .	276	16	19	4	4	
Сатинки . . . . .	33	15	19	4	4	
Мелечкино . . . . .	170	25	18	9	9	
Кононово . . . . .	445	12	17	3	3	
Короваево . . . . .	74	13	18	4	4	
Марфино . . . . .	72	8	18	6	6	
Елизарово . . . . .	117	19	14	5	5	Школа Моск. Восп. Дома.
Лазарево . . . . .	74	16	14	2	2	
Горки . . . . .	150	19	14	4	4	
Село Николо-Сверчки . . . . .	153	20	16	5	5	Земская лечебн.
Дер. Рахманово . . . . .	113	19	15	5	5	
Поповка . . . . .	96	17	14	3	3	
Кунцыно . . . . .	108	17	14	3	3	
Сырково . . . . .	84	18	15	4	4	
Село Левлево . . . . .	275	10	17	5	5	Церковно-приходск. училище.
Дер. Замятино . . . . .	127	18	10	5	5	
Погорѣлово . . . . .	191	18	12	5	5	
Дудыно . . . . .	39	18	11	6	6	
Логиново . . . . .	102	22	14	7	7	



Названіе селеній.	Число душъ.	Разстояніе въ вер. отъ				Примѣчанія.
		Уѣздного г.	Становой квартиры.	Колодезнаго Правленія.	Квартиры урадинка.	
Дер. Горынцево . . . . .	39	25	16	9	9	
» Соскино . . . . .	62	22	16	7	7	
» Торбѣево . . . . .	42	22	16	7	7	
С-цо Дмитровское . . . . .	16	25	20	8	8	
» Никольское . . . . .	19	20	15	5	5	
» Красный Холмъ . . . . .	7	20	16	5	5	
» Боброво . . . . .	3	13	10	5	5	
» Колтышево . . . . .	5	15	12	6	6	
Ильинскій погостъ . . . . .	11	17	15	5	5	
<b>Спасъ-Нудольская волость:</b>						
Село Спасъ Нудоль . . . . .	268	32	32	—	16	Волостн. Правлен., Фельдшерск. земскій пунктъ.
Дер. Поповка . . . . .	196	33	33	1	17	
» Украинская слободка . . . . .	173	32	32	1	17	
» Новинки . . . . .	129	33	33	1	18	
» Шарно . . . . .	293	32	32	1/2	16	Училище Московск. Воспит. дома. Земское училище.
» Малое-Семеново . . . . .	144	31	31	1/2	16	
» Егорьевское . . . . .	188	33	29	2	15	
» Алексѣйково I . . . . .	84	34	24	1	15	
» Климовка . . . . .	32	35	35	2	21	
» Афанасово . . . . .	34	35	35	1	21	
» Алексѣйково II . . . . .	97	34	28	1	15	
» Большое Семеново . . . . .	168	31	31	2	16	
» Сальково . . . . .	38	33	28	3	14	
» Децсово . . . . .	66	32	32	1	17	
Село Поджигородово . . . . .	322	26	26	8	10	Земское училище.
Дер. Коськово . . . . .	36	26	27	7	11	
» Антипино . . . . .	75	27	25	9	11	
» Тиликтено . . . . .	381	31	26	5	13	
» Кореньки . . . . .	268	30	25	6	12	
» Никитская . . . . .	197	30	20	10	15	
» Скрипящево . . . . .	195	30	25	6	13	
» Родионово . . . . .	146	29	19	10	13	
» Волосово . . . . .	260	40	60	10	15	
» Вертково . . . . .	244	40	60	9	20	
» Покровское-Жуково . . . . .	169	41	61	6	21	
» Степанчикова . . . . .	214	32	33	12	24	
С-цо Высоково . . . . .	10	29	31	1	16	



Название селеній.	Число душъ.	Разстояніе въ вер. отъ				Примѣчанія.
		Уѣздного г.	Станцонной квартиры.	Местнаго Правленія.	Квартиры урядника.	
<b>Силинская волость:</b>						
Дер. Колосово . . . . .	430	10	37	7	7	
» Ловцово . . . . .	75	11	31	6	12	
» Тимонино . . . . .	170	13	32	5	10	
» Полушкино . . . . .	76	12	32	4	8	
» Назарьево . . . . .	50	11	31	4	8	
Дер. Масючино . . . . .	26	11	31	3	8	
» Олисово . . . . .	83	12	32	3	9	
» Румянова . . . . .	80	12	32	4	8	
» Бекетово . . . . .	125	11	30	4	9	
» Горки . . . . .	125	10	31	4	10	
» Голышкино . . . . .	98	10	31	6	10	
» Дмитроково . . . . .	105	9	30	5	12	
» Печкино . . . . .	44	9	30	6	11	
» Косово . . . . .	60	9	30	6	11	
» Рѣшеткино . . . . .	290	5	23	3	10	
» Андріанково . . . . .	133	5	24	3	11	
Село Введенское . . . . .	113	7	23	4	10	
Дер. Конопляно . . . . .	78	6	23	4	9	
» Лаврово . . . . .	458	3	24	2	3	
» Тетерино . . . . .	179	7	27	1	13	
» Голяди . . . . .	597	5	25	3	5	
» Ямская слобода . . . . .	393	$\frac{1}{2}$	21	7	$\frac{1}{2}$	
Дер. Гончакова . . . . .	119	11	31	3	17	
» Языкова . . . . .	79	12	32	3	12	
» Сидоркова . . . . .	147	10	30	4	10	
» Васплева . . . . .	125	6	26	1	6	
Село Селинское . . . . .	490	7	27	—	7	Волост. Правлен. и Земск. учивше.
Дер. Першутино . . . . .	380	3	23	2	9	
» Борисова . . . . .	349	4	24	2	10	
» Полуханова . . . . .	142	3	23	3	9	
» Ильино . . . . .	102	3	24	3	3	
<b>— Давыдовская волость:</b>						
Дер. Прасолова . . . . .	323	1	21	7	—	Кварт. урядника.
» Горки . . . . .	243	4	18	4	5	
» Покровъ . . . . .	433	9	14	3	10	
» Рубчиха . . . . .	246	8	14	$1\frac{1}{2}$	9	
» Коськово . . . . .	267	14	6	8	15	
» Акудова . . . . .	196	2	18	4	3	



Названіе селеній.	Число душъ.	Разстояніе въ вер. отъ				Примѣчанія.	
		Уѣзднаго г.	Становой квартиры.	Волостнаго Правленія.	Квартиры урядника.		
Село Головково . . . . .	590	16	4	10	16	Земск. училище.	
Дер. Лаптева . . . . .	143	17	3	10	18		
» Мисирево . . . . .	492	8	15	7	9		
» Синьково . . . . .	177	10	11	3	11		
» Агатьево . . . . .	279	7	14	2	8		
Село Фроловское . . . . .	320	7	15	3	8		
Дер Никитская . . . . .	207	8	18	4	9		
» Бородино . . . . .	249	2	22	8	3		
» Сохино . . . . .	292	3	19	5	4		
» Стрѣглово . . . . .	228	4	18	4	5		
» Елино . . . . .	79	9	14	6	10		
» Борозда . . . . .	259	4	16	2 <sup>1/2</sup>	4 <sup>1/2</sup>		
» Бѣлозерки . . . . .	98	4	15	1 <sup>1/2</sup>	5		
» Давыдкова . . . . .	447	6	14	—	6		Воз. Прав. и Земс. училище.
» Слобода . . . . .	150	1	20	6	1		
Село Майданово . . . . .	287	3	23	9	1		
Дер. Маланьино . . . . .	225	3	24	9	2		
Село Голенищево . . . . .	300	9	11	3	10		
Дер. Мелецки . . . . .	163	12	11	6	13		
» Горбово . . . . .	241	11	8	5	12		
» Залѣсье . . . . .	96	10	9	6	11		
» Ясенево . . . . .	363	4	21	10	10		
» Бѣлавино . . . . .	274	3	21	9	11		
» Шевелево . . . . .	411	3	21	9	11		
» Большое Шапово . . . . .	325	6	22	12	11		
» Малое Шапово . . . . .	368	6	22	12	11		
» Молчаново-Погость . . . . .	10	4	16	2	5		
» Демьяново . . . . .	20	2	18	2	2	Церковно-приходск. училище.	
<b>Калѣвская волость:</b>							
Геряева Слобода . . . . .	717	45	55	4	4		Земск. училище и лѣчебн.
Дер. Высоково . . . . .	384	46	57	6	6		
Стрѣлецкая Слобода . . . . .	307	44	55	4	4		Почтово-Телеграф. контора.
Дер. Чашъ . . . . .	451	44	55	5	5		
» Родионово . . . . .	210	45	56	5	5		
» Пробоево . . . . .	138	42	55	3	3		
» Фадѣево . . . . .	158	43	54	4	4		
» Смольняково . . . . .	181	42	53	2	2		



Название селеній.	Число душъ.	Разстояніе въ вер. отъ				Примѣчанія.
		Уезднаго г.	Станцонной кватирцы.	Волостнаго Правленія.	Кватирцы ур. динна.	
Село Покровское . . . . .	471	41	52	1	1	Частная школа.
С-цо Новое . . . . .	252	43	54	3	3	
Дер. Никольская . . . . .	365	43	54	3	3	
» Чеклеево . . . . .	263	45	55	5	5	
» Калѣево . . . . .	370	40	50	—	—	
Село Шестаково . . . . .	340	36	46	4	4	
Дер. Балабаново . . . . .	199	42	52	2	2	Земск. училище.
» Лысцево . . . . .	150	41	51	1	1	
Дер. Успенье . . . . .	168	40	50	4	4	
» Танково . . . . .	163	37	47	4 <sup>1/2</sup>	4 <sup>1/2</sup>	
» Лелюшкино . . . . .	106	39	49	4 <sup>1/2</sup>	4 <sup>1/2</sup>	
» Еремѣево . . . . .	79	40	49	5	5	
» Губино . . . . .	178	38	48	2	2	
» Козлово . . . . .	57	38	48	2	2	
» Комово . . . . .	52	38	47	3	3	
» Брюково . . . . .	61	38	47	3	3	
» Акулова . . . . .	133	39	48	3	3	
» Каверино . . . . .	176	34	47	4	4	
» Пекшево . . . . .	144	38	48	1 <sup>1/2</sup>	1 <sup>1/2</sup>	
» Калуево . . . . .	142	39	49	1	1	
С-цо Еднево . . . . .	374	43	48	10	10	
Дер. Кутьино . . . . .	185	45	47	11	11	
» Горки . . . . .	168	47	49	12	12	
» Любятино . . . . .	343	43	48	8	8	
» Пристанино . . . . .	231	47	49	12	12	
Село Ильинское . . . . .	141	40	50	4	4	
Дер. Порѣчье . . . . .	105	41	50	4	4	
» Житино . . . . .	102	42	52	6	6	
» Большая Петровская . . . . .	177	44	54	4	4	
» Малая Петровская . . . . .	123	44	54	4	4	
» Ожогино . . . . .	149	42	53	2	2	
» Высочково . . . . .	204	32	36	8	8	
» Тараканова . . . . .	178	32	38	7	7	
» Золино . . . . .	155	32	38	6	6	
» Глуханово . . . . .	96	33	39	9	9	
Дер. Нефедова . . . . .	220	36	39	7	7	
» Митино . . . . .	92	34	36	8	8	
» Борисково . . . . .	118	33	36	8	8	
Дер. Березняково . . . . .	82	36	39	7	7	
» Шанино . . . . .	247	36	40	9	9	
» Морозово . . . . .	91	35	38	8	8	
» Батурово . . . . .	197	36	40	10	10	



Название селеній.	Число душъ.	Разстояніе въ вер. отъ				Примѣчанія.
		Уѣзднаго г.	Становой квартиры.	Полостнаго Приваленія.	Квартиры урядника.	
Дер. Воротово . . . . .	205	37	40	10	10	
» Филатово . . . . .	178	30	34	9	9	
» Кондратово . . . . .	135	33	36	10	10	
» Медвѣтково . . . . .	202	45	50	6	6	
» Аннино . . . . .	104	44	54	6	6	
» Бузяево . . . . .	493	40	50	4	4	
С-цо Смоленское . . . . .	5	40	50	4	4	
Дер. Ворсино . . . . .	135	44	55	10	10	
» Темниково . . . . .	197	41	51	5	5	
» Остафьево. . . . .	392	35	48	5	5	
Село Алферьево . . . . .	224	34	40	6	6	Земское училище.
Дер. Никольская Болдыриха. . . . .	192	31	40	8	8	
» Дятлово . . . . .	417	30	40	9	9	
Село Городище . . . . .	249	35	40	5	5	Камера Мироваго Судьи 3 участка.
С-цо Мащерово. . . . .	210	35	40	5	5	
» Стеблево . . . . .	220	48	58	8	8	
Дер. Харланиха . . . . .	292	49	59	9	9	
<b>Петровская волость:</b>						
Село Петровское . . . . .	456	20	32	—	—	Кварт. урядн., Вол. Прав., учил. М. Н. П. Земское училище в фельдшер. пунктъ.
Дер. Павельцово . . . . .	568	22	34	2	2	
» Борихино . . . . .	393	23	43	3	3	
» Сметанино . . . . .	329	23	43	3	3	
» Теремино . . . . .	177	22	42	2	2	
» Нетьгово (Шипулино тоже) . . . . .	168	13	33	8	8	
» Кузнечково . . . . .	403	12	25	8	8	
» Спасская . . . . .	378	30	50	10	10	
» Захарово . . . . .	457	27	47	7	7	
» Некрасно . . . . .	759	12	32	8	8	Ссудо-Сберегатеа. Товарищество.
» Пахомово . . . . .	42	12	32	8	8	
» Троицкая . . . . .	734	12	32	10	10	
» Третьякова . . . . .	572	13	33	11	11	
» Макшеево . . . . .	197	11	31	8	8	
» Тарасово . . . . .	346	34	54	12	12	
» Кабылино . . . . .	95	33	53	3	3	
» Парфенково . . . . .	162	27	47	7	7	
» Ёнягинино . . . . .	183	33	53	13	13	
» Милухино . . . . .	188	33	53	13	13	



Название селеній.	Число душъ	Разстояніе въ вер. отъ				Примѣчанія.	
		Уезднаго г.	Старовой квартиры.	Волостнаго Правленія.	Квартиры урядника.		
Село Тархово . . . . .	349	33	53	13	13	Земское училище.	
Дер. Рыкова . . . . .	209	30	50	10	10		
Бакланово . . . . .	349	13	23	8	8		
Вельги . . . . .	359	29	49	9	9		
Аксениха . . . . .	198	29	42	9	9		
Цвановская . . . . .	250	30	43	10	10		
Стешино . . . . .	302	32	52	12	12		
Негодяево. . . . .	521	22	42	2	2		
Елгозино . . . . .	548	27	47	7	7		
Владиміровка . . . . .	40	28	48	8	8		
Пунцево . . . . .	227	28	48	8	8		
Дер. Новиково . . . . .	310	29	49	9	9		
Спицово . . . . .	90	27	47	7	7		
Лукино . . . . .	78	27	47	7	7		Земское училище.
Александрово. . . . .	748	27	47	7	7		
Багачиха . . . . .	199	25	45	4	4		
Нагово. . . . .	196	33	53	13	13		
Фенкино . . . . .	200	35	55	14	14		
Горицы . . . . .	106	35	55	15	15		
Юрьевка . . . . .	303	27	47	7	7		
Погость Николо-Желѣзовскій . . . . .	22	12	32	8	8	Земское училище.	
<i>2-ю стана:</i>							
<b>Завидовская волость:</b>							
Село Завидово . . . . .	1868	23	4	—	7	Волостн. Правл., Вольн. аптека, Земск. учил. и Земск. врач. пунктъ.	
Дер. Павлюково . . . . .	509	26	7	3	8		
Высоково . . . . .	191	95	5	2 <sup>1/2</sup>	8		
Концово . . . . .	249	21	4	2	7		
Шорново . . . . .	336	25	6	3	6		
Савино. . . . .	227	32	13	10	14		
Саблино . . . . .	243	31	12	9	5		
Лягушино. . . . .	220	32	12	9	4		
Стан. Завидово Никол. ж. д. . . . .	33	31	13	8	—		Квартира урядн. и Почтово-Телеграфная контора.
Дер. Мокшино . . . . .	382	30	10	7	5		
Безбородово . . . . .	263	31	11	8	7		
Демидово . . . . .	178	28	7	5	4		
Кобаново . . . . .	568	27	7	4	7		



Названіе селеній.	Число душъ.	Разстояніе въ вер. отъ				Примѣчанія.	
		Уезднаго г.	Становой квартиры.	Волостнаго Привлечія.	Квартиры урядника.		
Дер. Елдино . . . . .	226	27	8	5	8	Кварт. Пристав. 2 стана и Земск. учил.	
» Шестаково . . . . .	321	27	6	3	9		
Село Спасъ-Заулокъ . . . . .	976	17	—	4	10		
Дер. Рѣшетниково . . . . .	255	20	3	7	12	Пристань цѣпнаго пароходст. по Волгѣ Туэрнаго Общества.  Школа грамотн.	
» Медвѣдово . . . . .	84	19	2	6	12		
» Головково . . . . .	213	2	1	3	4		
» Жуково . . . . .	187	19	1 1/2	5 1/2	10		
» Минино . . . . .	295	20	3	7	17		
» Вельмогово . . . . .	313	18	2	5	14		
» Леоново . . . . .	511	35	16	13	4		
» Вараксина . . . . .	196	32	12	6	7		
» Глиннщъ . . . . .	198	33	13	10	16		
» Ямуга . . . . .	490	7	13	17	12		
» Гаврилкова . . . . .	227	36	16 1/2	13 1/2	4	Земское училище.	
» Клецево . . . . .	122	37	17	14	6		
» Фофанова . . . . .	192	31	13	10	1		
» Селиверстова . . . . .	114	35	16	13	5		
» Николаевка . . . . .	138	34	14	11	4		
Николо-Тешиловскій Погостъ . . . . .	37	30	11	8	3		
<b>Новинская волость:</b>							
Село Новое . . . . .	1295	35	18	—	—		Кварт. урид., Вол. Прав., Почт.-Телегр. конт., Земск. учил., богат. Земск. фельд. пунк.
Дер. Плоски . . . . .	134	40	23	5	5		Церковно - приход. училище.
» Долинки . . . . .	52	42	25	7	7		
» Новошино . . . . .	245	40	23	5	5		
Село Горбасьево . . . . .	182	35	18	8	8		
Дер. Полушкина . . . . .	324	35	18	8	8		
Село Шоша . . . . .	406	30	14	5	5		
Дер. Шухалова . . . . .	198	30	14	4	4		
» Дворская . . . . .	248	30	14	4	4		
» Боярская . . . . .	179	30	14	4	4		
» Рябинки . . . . .	143	28	12	6	6		
» Яковлевская . . . . .	46	28	12	6	6		
» Болтино . . . . .	19	31	15	5	5		
» Щелково . . . . .	95	32	16	3	3		



Названіе селеній.	Число душ.	Разстояние въ вер. отъ				Примѣчанія.
		Уѣзднаго г.	Станцонной квартиры	Полостнаго Приваленія.	Квартиры урядника.	
Спасъ-Паника . . . . .	70	33	16	2	2	
Цоганцова . . . . .	74	33	16	2	2	
Вахонина . . . . .	580	34	17	2	2	
Цскрино . . . . .	240	34	17	2	2	
Городище . . . . .	300	32	15	3	3	
» Терхово . . . . .	316	33	16	2	2	
Хуторъ Баралово . . . . .	20	32	17	5	5	
С-цо Корочарово . . . . .	23	43	18	5	5	
Дер. Вохромѣево . . . . .	300	43	25	8	8	
<b>Круговская волость:</b>						
Дер. Пгумново . . . . .	254	26	18	2	2	
» Гологузова . . . . .	661	26	17	3	3	
» Чернатино . . . . .	519	26	15	5	5	
» Корость . . . . .	228	26	14	6	6	
» Воловникова . . . . .	430	26	14	6	6	Земское училище.
» Копылова . . . . .	418	25	11	9	9	
» Крюково . . . . .	218	24	12	9	9	
» Семчино . . . . .	587	22	14	7	7	
» Некрасино . . . . .	423	23	17	4	4	
» Крутцы . . . . .	134	24	18	3	3	
» Подорки . . . . .	286	22	18	5	5	
» Василькова . . . . .	305	20	24	9	9	
» Жестоки . . . . .	289	20	24	9	9	
» Комлево . . . . .	134	23	22	6	6	
» Клитнево . . . . .	308	35	27	7	7	
» Владимірово . . . . .	155	29	22	2	2	
» Новоселки . . . . .	102	28	21	1	1	
» Бортницы . . . . .	387	29	21	2	2	
» Высоково . . . . .	353	32	24	5	5	
» Дурасово . . . . .	118	34	25	7	7	
» Затогино-Степанцево . . . . .	334	34	25	7	7	Земское училище.
» Овсянникова . . . . .	215	35	25	8	8	
» Свистунова . . . . .	198	36	26	9	9	
» Глухино . . . . .	464	36	26	9	9	
» Дмитрово . . . . .	334	39	29	12	12	
» Синцево . . . . .	670	42	31	15	15	
» Бурьяново . . . . .	474	42	32	15	15	
С-цо Таксино . . . . .	164	38	30	10	10	
Дер. Шевериха . . . . .	101	38	30	10	10	
С-цо Александрово . . . . .	76	27	25	3	3	
Погость Богодѣпово . . . . .	10	31	23	4	4	Больн. отъ Земст.



Названіе селеній.	Число душъ.	Разстояніе въ вер. отъ				Примѣчанія.
		Уряднаго г.	Станцонной кнартура.	Коло стнаго Правленія	Кнартура урланика.	
Село Воздвиженское (Кругъ) . . . . .	121	27	20	—	—	Кварт. урядника., Волост. Прав. Земск. училище.
Дер. Михѣйково . . . . .	32	38	28	11	11	
<b>Василевская волость:</b>						
Дер. Дурно . . . . .	350	47	33	5	20	
» Павлицево . . . . .	181	47	34	3	20	
» Василево . . . . .	500	49	33	—	22	Волостное Правл.
» Нѣхово . . . . .	98	44	27	3	12	
С-цо Ивановское . . . . .	130	44	33	7	17	
Дер. Бучимино . . . . .	116	47	35	6	16	
» Морщицино . . . . .	193	49	32	1	17	
» Юрьево . . . . .	171	47	34	5	20	
» Строково . . . . .	307	48	31	2	16	
» Рябцево . . . . .	343	48	31	2	16	
» Кобанова . . . . .	400	46	29	3	14	
» Мартынова . . . . .	315	45	28	4	13	
» Хвостово . . . . .	319	44	27	5	18	
» Козлово . . . . .	194	44	27	4	12	
С-цо Кузнешково . . . . .	18	48	32	1/4	17	
<b>Покровская волость:</b>						
Дер. Курбатова . . . . .	469	40	40	10	10	
» Кузьминская . . . . .	336	42	40	8	8	Земск. учил.
» Глазкова . . . . .	241	53	45	3	3	
» Степанова . . . . .	535	53	43	3	3	
Село Покровское . . . . .	211	50	43	—	—	Кварт. урядника, Волостн. Правлен
» Изосименъе . . . . .	71	48	45	2	2	
Дер. Кушилово . . . . .	602	54	48	4	4	Земск. училище.
» Базарець . . . . .	158	50	30	7	7	
» Слободка . . . . .	41	44	50	10	10	
» Семнолучье . . . . .	153	52	32	5	5	
Село Зеленцыно . . . . .	202	35	25	15	15	Земское училище.
Дер. Грншкнно . . . . .	106	35	25	15	15	
» Бережки . . . . .	113	37	27	17	17	
» Астренево . . . . .	110	53	33	4	4	
» Телешево . . . . .	169	50	45	6	6	
» Долгая Пожія . . . . .	222	37	27	17	17	
Село Койбенново . . . . .	269	38	28	16	16	



Название селеній.	Число душъ.	Разстояніе въ вер. отъ				Примѣчанія.
		Уѣзднаго г.	Становой квартиры.	Полостнаго Правленія.	Квартиры урадика.	
Борщевская волость:						
Село Борщево . . . . .	611	20	18	—	—	Кварт. уряд., Вол. Правлен., Земск. уч. и Зем. фельд. пункт.
Дер. Слобода . . . . .	576	18	20	2	2	
Трехденево . . . . .	597	20	17	1	1	
Еросимово . . . . .	410	18	21	3	3	
Задній дворъ . . . . .	211	25	24	5	5	
Малая Борщевка . . . . .	341	24	23	5	5	
Микляева . . . . .	234	27	28	7	7	
Подтеробово . . . . .	265	22	21	2	2	
Крупенино . . . . .	317	21	21	3	3	
Кондырино . . . . .	361	22	22	4	4	
Борки . . . . .	450	25	25	7	7	
Терхово . . . . .	261	41	24	3	3	
Ватолино . . . . .	270	20	21	3	3	
Рогатино . . . . .	222	16	21	3	3	
Село Данхово . . . . .	259	16	21	3	3	Земс. училище
Дер. Вьюхово . . . . .	274	28	8	10	10	
Село Захарово . . . . .	672	20	12	6	6	
Дер. Владыкина . . . . .	462	21	10	8	8	Земское училище.
Бортниково . . . . .	385	20	11	5	5	
Мужево . . . . .	296	15	22	3	3	
Соково . . . . .	595	17	20	2	2	
Село Бирево . . . . .	439	15	14	9	9	
Дер. Аксенова . . . . .	194	16	21	3	3	
Андриановка . . . . .	240	27	27	9	9	
Еросимово . . . . .	240	18	21	3	3	
Заболотье . . . . .	230	18	15	5	5	
Село Трехсвятское . . . . .	512	27	29	11	11	Церковно-приходск. училище.
Дер. Атѣевка . . . . .	115	26	26	8	8	
Орлова . . . . .	243	28	29	12	12	
Село Березино . . . . .	327	15	6	12	12	Земск. училище.
Дер. Троицыно . . . . .	246	15	13	9	9	
Титково . . . . .	130	19	12	5	5	
Морозовка . . . . .	77	17	21	3	3	
Ляды . . . . .	79	20	19	2	2	
Ненейцыно . . . . .	300	20	23	5	5	
Селевино . . . . .	193	13	5	15	15	



Названіе селеній.	Число душъ.	Разстояніе въ вер. отъ				Примѣчанія.
		Уѣзднаго г.	Становой квартиры.	Волостнаго Ираженія.	Квартиры урядника.	
Георгіевскій погостъ . . . . .	20	23	24	4	4	Церковно-приходск. училище.
С-цо Грегорчиково . . . . .	4	16	22	4	4	
» Павлово . . . . .	6	15	14	9	9	
<b>Соголевская волость:</b>						
Дер. Аревская . . . . .	209	30	35	12	6	Церк.-прих. учил.
» Зуево . . . . .	145	31	36	13	5 1/2	
» Борисъ и Глѣбъ . . . . .	214	12	25	1 1/2	6	
» Селифоново . . . . .	213	13	25	1 1/2	5	
» Фатьяново . . . . .	46	13	25	1 1/2	5	
» Боблово . . . . .	250	15	29	5	4	
» Левлево . . . . .	92	17	30	5	6	
Село Воронино . . . . .	509	11	20	7	3	
Дер Заовражье . . . . .	61	11	20	7	3	
» Байбаки . . . . .	68	12	12	7	2	
» Григорьевская . . . . .	169	14	25	3	2	
» Попелково . . . . .	80	13	25	3	3	
Село Дуршево . . . . .	200	21	30	9	3	
Дер. Чумичева . . . . .	87	14	28	6	3	
» Слободка . . . . .	137	21	28	7	3	
» Новая . . . . .	121	21 1/2	28	7	4	
» Аннинка . . . . .	71	26	29	8	5	
» Петровка . . . . .	207	26	29	8	5 1/2	
» Ельцово . . . . .	248	10	31	2	2	
» Опритово . . . . .	70	6	29	7	5	
» Золино . . . . .	279	6	27	6	5	
» Мякинино . . . . .	212	8	21	5	3 1/2	
» Бутырки . . . . .	199	20	29	9	4	
» Исаково . . . . .	66	19	28	8	3 1/2	
Село Кленково . . . . .	377	10	23	4	4	
Дер. Лукьянова . . . . .	223	19	40	11	6	
» Головино . . . . .	155	23	41	12	7	
» Шулепникова . . . . .	44	21	40	11	7	
Никольскій погостъ . . . . .	12	20 1/2	38	8	6	
Дер. Михалева . . . . .	183	26	35	12	8	
» Пруды . . . . .	168	25	33	10	7	
» Благовѣщенская . . . . .	114	25	33	10	7	
» Новоселки . . . . .	83	15	34	4	3	
» Мишнево . . . . .	286	16	33	5	2	
» Ананьино . . . . .	72	14	30	4	3	
» Попелково . . . . .	90	14	30	4 1/2	3 1/2	
» Сушня . . . . .	47	16	40	4	7	



Названіе селеній.	Число душъ.	Расстояніе въ вер. отъ				Примѣчанія.
		Уѣзднаго г.	Становой квартиры.	Волостнаго Привлеченіе.	Квартиры урядника.	
Лазаревскій погостъ . . . . .	17	14	30	4 <sup>1/2</sup>	4	
Дер. Напругова . . . . .	287	6	18	5	5	
» Плюскова . . . . .	249	10	15	9	5	
» Селюхино . . . . .	62	9	14	10	6	
Село Покровское . . . . .	127	27	32	12	6	
Дер. Русиново . . . . .	296	17	23	4	1	
Село Соголево . . . . .	239	12	31	—	4	Волости. Правл. и Земск. училище.
Дер. Гафидово . . . . .	90	17	23	4	1 <sup>1/2</sup>	
» Темнова . . . . .	220	15	31	1 <sup>1/2</sup>	2	
» Струбова . . . . .	101	14	30	2	1 <sup>1/2</sup>	
Село Спасъ-Коркодинъ . . . . .	631	15	30	3	—	Кварт. урядн. и Земск. училище.
Дер. Зубова . . . . .	168	13	30	2	1	
» Бутиха . . . . .	154	16	30	4	1	
» Меленки . . . . .	214	11	20	4	3	
» Соколово . . . . .	109	11	20	4	3	
Село Таракачово . . . . .	109	20	38	8	8	
Дер. Фоминская . . . . .	77	19	37	6	8	
» Ширяева . . . . .	164	10	17	6	4	
» Алмазовка . . . . .	24	9 <sup>1/2</sup>	17	6	4	
Село Яркино . . . . .	160	18	29	7	7	
Дер. Бородино . . . . .	65	18	29	8	6	
» Починки . . . . .	94	18	29	8	6	
» Голиково . . . . .	291	6	23	6	5	
» Губино . . . . .	302	7	23	11	7	
» Опалево . . . . .	433	7	25	8	6	
» Максимкова . . . . .	278	5	24	8	6 <sup>1/2</sup>	
Село Новое Шапово . . . . .	265	5	24	8	8	Земск. училище.
С-цо Дубровки . . . . .	2	15	37	6	5	
» Молодое . . . . .	7	6 <sup>1/2</sup>	96	6	5	
» Нурбажъ . . . . .	6	14	35	4 <sup>1/2</sup>	4	
» Пенъе . . . . .	3	17	26	4	2	
» Сартово . . . . .	6	21	33	10	5	
» Сосновцы . . . . .	1	12	32	1 <sup>1/2</sup>	5	





# КОЛОМЕНСКІЙ УѢЗДЪ.

---

## Историческое описаніе.

Г. Коломна находится въ 94 верстахъ отъ Москвы и расположена при р. Москвѣ и Коломнѣ. Время основанія города неизвѣстно, но о существованіи его упоминается уже въ лѣтописяхъ XII столѣтія, почему и относится къ древнѣйшимъ русскимъ городамъ. Центръ города находится на нѣкоторомъ возвышеніи, окруженъ разваливающейся оградой и похожъ на кремль. Изъ башенъ интересна круглая, за Косой Горой, въ которой, по преданію, находилась Марина Мнишекъ, и Пятницкія Ворота. Изъ памятниковъ древности заслуживаетъ вниманія церковь Воскресенія въ Кремлѣ, бывшая домовою церковью Великаго Князя, въ которой, по преданію, вѣнчался въ 1365 г. Дмитрій Донской съ Евдокією. Въ 1607 году городъ былъ занятъ и разоренъ польскимъ воеводою Лисовскимъ, но въ слѣдующемъ 1608 г. царскіе воеводы кн. Пронскій и Сукинъ подъ стѣнами Коломны разбили пана Хмелевскаго, а вскорѣ послѣ этого Кн. Дмитрій Михайловичъ, въ 30 верстахъ отъ Коломны, разбилъ литву и нашихъ измѣнниковъ, шедшихъ изъ Владиміра. Въ городѣ находится Ново-Голутвинскій мужской монастырь и женскій монастырь. Жителей въ городѣ 12341 ч. — Церквей 17. Черезъ уѣздъ проходитъ линія Московско-Рязанской ж. д., станція которой Ново-Коломна — находится при самомъ городѣ.

---

## Уѣздныя учрежденія и должностныя лица.

Уѣздный Предводитель Дворянства, Дѣйств. Стат. Совѣт. Николай Платонов. Граматинъ.

Депутатъ Дворянства, Дворян. Юсифъ Михайлов. Бове.

Секретарь Канцеляріи, Кол. Секр. Никита Абрамов. Преображенскій.

### Дворянская Опека.

Предсѣдатель, Предводитель Дворянства Н. П. Граматинъ.

Члены: Штабсъ-Капит. Моисей Ив. Критскій.

Титул. Совѣтн. Анатолій Як. Скорняковъ.

Протоколистъ, Губер. Секр. Григорій Федоров. Лебедевъ.

### Уѣздное по крестьянскимъ дѣламъ Присутствіе.

Предсѣдатель, Предводитель Дворянства Д. С. С. Н. П. Граматинъ.

Непремѣнный Членъ, (вакансія).

Члены: Уѣздный Исправникъ Подполковникъ Карлъ Ивановичъ Ригеръ.

» Представители отъ Земства, Съѣзда Мирowychъ Судей и города.

Дѣлопроизводитель, Губернскій Секретарь Г. Ф. Лебедевъ.

### Уѣздное по воинской повинности Присутствіе.

Предсѣдатель, Предводитель Дворянства Н. П. Граматинъ.

Члены: Уѣздный Воинскій Начальникъ Полковн. Александръ Николаев. Болотовъ.

» Исправникъ Подполк. Карлъ Иванов. Ригеръ.

» Членъ Управы, кр. Павелъ Тихонов. Мосоловъ.

Завѣдующій дѣлопроизводст., Надворный Совѣтн. Иванъ Михайлов. Бѣльскій.

### Уѣздное по штейнымъ дѣламъ Присутствіе.

Предсѣдатель, Предводитель Дворянства Д. С. С. Н. П. Граматинъ.

Непремѣнный членъ, Григорій Владиміров. Прорвичъ.

Члены: Уѣздный Исправникъ, Подполковникъ К. И. Ригеръ.

» Представители отъ Земства, Съѣзда Мирowychъ Судей и города



## Съѣздъ Мировыхъ Судей, Почетные и Участковые Мировые Судьи.

Предсѣдатель, Кол. Секрет. Степанъ Степанов. Рославлевъ.

Почетные Мировые Судьи:

Подполковн. Александръ Николаев. Сазоновъ.

Дворян. Левъ Николаев. Сазоновъ.

Стат. Сов. Михаилъ Алексѣев. Даниловъ.

Капитанъ Дмитрій Николаев. Іевлевъ.

Дворян. Іосифъ Михайлов. Бове.

Участковые Мировые Судьи:

1 участка, Маіоръ Александръ Егоров. Агафоновъ (Непремѣнный Членъ Съѣзда).

2 участка, Кол. Секр. Степанъ Степ. Рославлевъ.

3 участка, Капит. 2 ранга Иванъ Николаевичъ Сазоновъ.

Секретарь, Надв. Сов. Иванъ Михайл. Бѣльскій.

Помощники Секретаря: Губерн. Секр. Михаилъ Павлов. Голубевъ.

Кол. Секр. Иванъ Егоров. Соколовъ.

Неимѣющій чина Василій Васильев. Симановскій.

И. д. Судебнаго Пристава при Съѣздѣ, Неимѣющій чина Александръ Сергѣев. Стрѣлковскій.

## Судебное Вѣдомство.

Товарищъ Прокурора, Николай Яковл. Кленинъ.

Судебные Слѣдователи: 1 участка, Іосифъ Людвиговичъ Янушевскій.

2 участка, Григорій Александров. Аксіотисъ.

Судебный Приставъ, Московскаго Ок-ружнаго Суда, Надвор. Совѣтн. Павелъ Александров. Сахаровъ.

## Податное Присутствіе.

Предсѣдатель, Податной Инспекторъ, Дворянинъ Василій Михайлов. Алексѣевъ.

Члены: Представители отъ Купеческаго Город. Общества.

» Представители отъ Мѣщанск. Город. Общества.

## Управленіе Уѣзднаго Военскаго Начальника.

Воинскій Начальникъ, Полковникъ Александръ Николаев. Болотовъ.

Дѣлопроизводитель, Коллеж. Ассесоръ Алексѣй Николаев. Драницкій.

## Уѣздная Земская Управа.

Предсѣдатель, Отст. Штабсъ-Капит. Дмитрій Николаев. Іевлевъ.

Члены: Отст. Ротмистръ Сергѣй Як. Скорняковъ.

» Кр. Павелъ Тихонов. Мосоловъ.

» Куп. Іосифъ Дмитр. Жучковъ. Секретарь Управы, Губ. Секр. Петръ Александров. Калмыковъ.

## Городская Управа.

И. д. Городскаго Головы, мѣщ. Николай Иванов. Зиминъ.

Члены: Мѣщ. Захаръ Васильев. Щукинъ.

» Мѣщ. Николай Алексѣев. Кочергинъ.

Секретарь Управы, Губерн. Секр. Александръ Иванов. Ананьинъ.

## Мѣщанская Управа.

Староста, мѣщ. Іосифъ Михайлов. Попрыкинъ.

Члены: Василій Иванов. Туровскій.

» Владиміръ Егор. Пономаревъ.

*Сиротскій Судъ.*

Предсѣдатель, п. д. Городскаго Головы, мѣщ. Николай Иванов. Зиминъ.

Члены: Николай Алексѣев. Кочергинъ

» Захаръ Васильев. Щукинъ.

Секретарь, Губерн. Секр. Александръ Иванов. Ананьинъ.

Столоначальникъ, Кол. Регистр. Андрей Григорьев. Горисовскій.

*Городской Общественный Банкъ.*

Директоръ, Пот. Поч. Гражд. Григорій Яковлев. Буфѣевъ.

Товарищи Директора: купецъ Василій Федоров. Лужковскій.

Купеческій сынъ Александръ Филипповичъ Потаповъ.

Бухгалтеръ, Коллеж. Секрет. Василій Евграфов. Симоновскій.

Помощники Бухгалтера: Почет. Гражд. Сергѣй Михайлов. Лѣскинъ.

Сынъ Губернскаго Секретаря Владиміръ Павловичъ Мионовичъ.

*Уѣздное Казначейство.*

Казначей, Кол. Сов. Николай Иванов. Михалевскій.

Бухгалтеръ, Кол. Ассес. Иванъ Иван. Бардовъ.

Помощники Бухгалтера: Титул. Сов. Василій Григорьев. Горетовскій.

Губерн. Секр. Петръ Александровичъ Тодтъ.

*Почтово-телеграфная Контора.*

Начальникъ, Надворн. Совѣтн. Иванъ Иванов. Мерро.

Помощникъ, Кол. Ассес. Евгений Петровичъ Хавскій.

*Почтово-Телеграфные Чиновники:*

Кол. Регистр. Алексѣй Васильев. Шиловъ.

Губернск. Секр. Александръ Васильев. Благовѣщенскій.

Вероника Юсифовна Мерро.

Губернск. Секр. Петръ Елисѣев. Михайловъ.

Кол. Регистр. Никол. Павлов. Мионовичъ.

Надсмотрщики: Иванъ Петров. Ивановъ.

Губерн. Секр. Петръ Вячеславов. Зеленецкій.

*Уѣздное отдѣленіе Тюремнаго Комитета.*

Предсѣдатель, Уѣздный Предводитель Дворянства Н. П. Граматинъ.

Директора: Товарищъ Прокурора Николай Яковлевичъ Кленинъ

» Уѣздный Исправникъ К. П. Ригеръ.

» П. д. Городскаго Головы, мѣщанпнъ Николай Ивановичъ Зиминъ.

» Уѣздный Врачъ, Иванъ Федоровичъ Дамеръ.

» Благочинный, Протоіерей Степанъ Григорьев. Скворцовъ.

Начальникъ Тюрьмы, Коллежскій Регистраторъ Сергѣй Константиновичъ Пафомовъ.

*Уѣздный Училищный Совѣтъ.*

Предсѣдатель, Уѣздный Предводитель Дворянства Н. П. Граматинъ.

Члены: Уѣздный Исправникъ, Подполковникъ К. П. Ригеръ.

» Штатный Смотритель училищъ,



Штабсъ-Капитанъ Дмитрій Николаевичъ Левлевъ.

Мичманъ Иванъ Николаевичъ Сазоновъ.

Священникъ Федоръ Васильевичъ Руновъ.

### Жандармскій надзоръ.

Помощникъ Начальника Московскаго Губернскаго Жандармскаго Управленія, Ротмистръ Александръ Ивановичъ Косаткинъ.

### Уѣздное Полицейское Управленіе.

Уѣздный Исправникъ, отставной Подполковникъ К. И. Ригеръ.

Помощникъ Исправника, Надворный Совѣтн. Сергѣй Ивановичъ Стрѣлковскій.

Полицейскій Приставъ г. Коломны, Коллежскій Ассесоръ Владиміръ Константиновичъ Аненковъ.

Помощники Пристава: Коллежскій Регистраторъ Сергѣй Михайловичъ Ярцевъ.

» Губернскій Секретарь Петръ Алексѣевичъ Култашевъ.

Приставъ 1-го стана, отставн. Штабсъ-Капитанъ Александръ Николаевъ Лактаевъ.

Приставъ 2-го стана, Коллежскій Ассесоръ Петръ Михайловъ Ольшевскій.

Секретарь, Губернскій Секретарь Константинъ Степановъ Ангелейко.

Столоначальники: Канцелярскій Служитель Александръ Петровъ Мельгуновъ.

Канцелярскій Служитель Викторъ Михайловъ Даниловскій.

Регистраторъ, Канцелярскій Служитель Александръ Григорьевъ Кравчинскій

### Благотворительныя учрежденія.

Общество вспомошествованія недостаточнымъ учащимся Коломенской мужской Гимназіи и женской Прогимназіи.

Предсѣдатель, Директоръ Гимназіи Стат. Сов. Евгений Федоровъ Виссъ.

Казначей Общества, Пот. Поч. Граж. Егоръ Мартыновъ Левинъ.

### Городской Мариинскій Домъ призрѣнія сиротъ:

Смотритель мужскаго отдѣленія онъ-же и учитель школы, Потом. Почет. Граж. Александръ Апполоновъ Гартинскій.

Помощникъ учителя, окончившій курсъ духовной Семинаріи, Иванъ Алексѣевичъ Макѣевъ.

Надзирательница женскаго отдѣленія, вдова маіора Анна Ильинична Игнатовичъ.

Учительница, окончившая курсъ прогимназіи Анна Федоровна Лыкова. Призрѣваемыхъ 61 чел. обоого пола.

### Богодѣльни:

Кисловская, Смотритель Колл. Регистр. Андрей Григорьевъ Горетовскій. Призр. 60 чел.

Пятницкая женская, Попечитель куп. Дмитрій Емельяновъ Козьминъ. Призрѣв. 20 челов.

Гороховская мужская, Попечитель мѣщ. Яковъ Филипповъ Свѣшниковъ. Призрѣв. 10 челов.

Петропавловская женская, Попечитель мѣщан. Иванъ Трофимовъ Панинъ. Призр. 10 челов.

Рыжиковская женская, Попечительница мѣщан. Марія Семеновна Мамонкина Призр. 10 чел.



Врачи, ветеринары, фельдшера,  
больницы и аптеки.

*Врачи:*

Владиміръ Александров. Гридинъ.  
Порфирій Порфиров. Карповъ.  
Сергѣй Дмитріев. Арнатцкій.  
Сергѣй Иванов. Купріановъ.  
Михаилъ Александров. Новицкій.  
Николай Васильев. Эвальдъ.  
Иванъ Федоров. Дамеръ.  
Валеріанъ Александров. Богдановичъ.  
Модестъ Александров. Лазовскій.

*Земская больница:*

Врачъ, Коллежскій Совѣтникъ П. П.  
Карповъ.

Врачъ, Коллежскій Совѣтникъ С. Д.  
Арнацкій.

Фельдшера: Петръ Давыдовъ. Розен-  
бергъ.

» Тимофѣй Феоктистовичъ  
Александровъ.

» Константинъ Степанов.  
Пышкинъ.

Акушерка, Любовь Ивановна Носкова.

*Городская больница имени купцовъ  
Кисловыхъ и Шероныхъ:*

Врачъ, Коллежскій Совѣтникъ М. А.  
Новицкій.

Смотритель, Титулярный Совѣтникъ  
Петръ Николаев. Нестеровскій.

Фельдшера: Григорій Степанов. Ры-  
жовъ.

» Максимъ Лукинъ Сычевъ.

Повивальная бабка, Екатерина Федо-  
ровна Погожева.

*Городская Лѣчебница.*

Для проходящихъ больныхъ съ посто-  
янными ерватями, учредитель Врачъ  
В. А. Гридинъ.

*Больницы.*

При селѣ Бояркино, Земская больни-  
ца, завѣдуетъ врачъ Архангельскій.

При селѣ Озеръ, 4 больницы, содер-  
жащихся на счетъ фабрикантовъ.

При селѣ Малинъ, Земская больница,  
завѣдуетъ врачъ Николай Ивановичъ Бѣ-  
ляевъ.

Акушерка, Ираида Михайловна Аль-  
бицкая.

*Аптеки:*

Провизора, Виктора Александров. Алек-  
сандрова, упр. самъ влад.

Провизора, Федора Мартынов. Штрупъ,  
управляетъ Септимъ Болеславов. Свида.

При с. Озеры, вольная аптека купца  
Фролова.

*Аптекарскіе магазины:*

Доктора Медицины, Владиміра Алек-  
сандров. Гридина, управляющій Коло-  
менскій мѣщ. Петръ Иванов. Фроловъ.

Провизора, Виктора Александров. Алек-  
сандрова, упр. влад.

*Лица разныхъ вѣдомствъ:*

Лѣсничій, Коллежскій Ассесоръ Васи-  
лій Нестеров. Матвѣевъ.

Помощникъ, Лѣсной Кондукторъ Ми-  
хаилъ Ипатовичъ Мансарскій.

Окружный Надзиратель питомцевъ Мос-  
ковск. Воспитат. Дома, Коллежскій Со-  
вѣтникъ Федоръ Дмитріев. Никитинъ.

Нотаріусы: Иванъ Анисимов. Брюха-  
новъ.

» Петръ Николаев. Леонен-  
ковъ.



Штатный Контролеръ Московскаго Акцизнаго Управленія Дворянинъ. Владиміръ Дмитріевъ. Драницкій.

#### Попечители Городскихъ Училищъ.

3-го мужскаго, — Титул. Сов. Федоръ Мартыновъ. Штругъ.

4-го мужскаго, — куп. Михаилъ Федоровъ. Рыбаковъ.

2-го женскаго, — Поч. Гражд. Викторъ Николаевъ. Токаревъ.

3-го женскаго, — Почет. Гражд. Григорій Яковлевъ. Буфѣевъ.

Попечитель, Церковно-приходской школы Почетн. Гражд. Эдуардъ Карловичъ Гартманъ.

#### Мужская гимназія.

Почетный Попечитель, Инжен. Генераль-Маіоръ А. Е. Струве.

Директоръ, Стат. Совѣтн. Евгенийъ Федоровичъ Виссъ.

Инспекторъ, Статск. Совѣтн. Іосифъ Матвѣевъ. Сѣдлакъ.

Законоучитель, Свящ. Николай Павл. Вележевъ.

Преподаватели:

Надворн. Совѣтн. Юлій Алексѣевичъ Крыловъ.

Неимѣющій чина Александръ Павлов. Стельмаховичъ.

Кол. Совѣтн. Иванъ Григорьевъ. Яншинъ.

Кол. Совѣтн. Егоръ Егоровъ. Штейгеръ.

Стат. Совѣтн. Иванъ Флорентиновъ. Дзѣконскій.

Надв. Совѣтн. Николай Константиновъ. Вальцовъ.

Неимѣющій чина Евстафій Васильевъ. Крыловъ.

Неимѣющій чина Владиміръ Иванъ. Топферъ.

Надв. Совѣтн. Василій Сергѣевъ. Георгіевскій.

Кол. Ассес. Н. А. Крепіонъ.

Помощники классныхъ наставниковъ:

Кол. Ассес. Александръ Ивановъ. Виноградовъ.

Коллеж. Ассес. Василій Константин. Климентовъ.

Неимѣющій чина Николай Степановъ. Петровъ.

Личн. Почетн. Гражд. Федоръ Васильевичъ Радиковъ.

Врачъ, Кол. Совѣтн. Михаилъ Александровичъ Новицкій.

Письмоводитель, Титуляр. Сов. Иванъ Ивановъ. Шумовъ.

#### Женская прогимназія.

Начальница, домашняя учительница, Александра Ивановна Нога.

Законоучитель, Свящ. Александръ Павловичъ Крыловъ.

Надзирательница, домашняя наставница Любовь Ивановна Штернова.

Преподавательницы:

Наталья Ивановна Погожева.

Марія Михайловна Васильева.

Наталья Федоровна Новикова.

Евдокія Альбертовна Гелинкъ.

Любовь Михайловна Быкова.

Жена Стат. Совѣтн. Софья Станислав. Дзѣконская.

Марья Ильинична Кнопъ.

Преподаватели Мужской Гимназіи: гг. Дзѣконскій, Крепіонъ и Георгіевскій.

## Училища.

*Духовное училище.*

Инспекторъ, Надворный Совѣтникъ  
Сергѣй Сергѣевичъ Виноградовъ.

Смотритель, Коллежскій Совѣтникъ  
Петръ Семеновичъ Соколовъ.

Надзиратель, Петръ Ивановичъ Филип-  
цевъ.

Учители: Александръ Иванов. Сахаровъ.

» Александръ Филаретовичъ Сер-  
гѣевскій.

» Михаилъ Яковлев. Никольскій.

» Александръ Павл. Парайновъ.

» Семенъ Семенов. Померанцевъ

» Викторъ Андр. Воскресенскій.

» Дмитрій Никол. Маньковскій.

Врачъ, докторъ медицины Михаилъ  
Александровичъ Новицкій.

*Городскія Начальныя Училища.*

1 мужское, Учитель, Коллеж. Регистр.  
Платонъ Павлов. Преображенскій.

Законоучитель, Свящ. Павелъ Василь-  
евичъ Преображенскій.

Помощникъ Учителя, неимѣющій чина  
Иванъ Иванов. Бѣляевъ.

2 мужское, Учитель, неимѣющій чина  
Павелъ Андреев. Невскій.

Законоучитель, Діаконъ Николай Ефи-  
мовичъ Успенскій.

Помощникъ Учителя, неимѣющій чина  
Иванъ Михайлов. Хлѣбниковъ.

3 мужское, Учитель, неимѣющій чина  
Александръ Константинов. Нечаевъ.

Законоучитель, Свящ. Илья Федоровичъ  
Остроумовъ.

4-е мужское, Законоучитель, Діаконъ  
Викторъ Алексѣевичъ Радугинъ.

Учитель, неим. чина Кузьма Никола-  
евичъ Левкѣевскій.

1-е женское, Законоучитель, Священ.  
Алексѣй Павловичъ Лебедевъ.

Учительница, Серафима Андреевна Ма-  
шонкина.

Помощница, Дарья Петровна Цвѣткова.

2-е женское, Учительница, Елизавета  
Степановна Хлѣбникова.

Помощница, Екатерина Федоровна  
Ильина.

3-е женское, Учительница, Олимпиада  
Александровна Протасова.

Помощница, Марья Петровна Евреинова.

4-е женское, Учительница, Евгения  
Васильевна Тулинова.

Помощница, Анна Александровна Бо-  
чарникова.

*Церковно-приходскія школы.*

При с. Запрудахъ, Завѣдывающій Свя-  
щенникъ Илья Федоровичъ Остроумовъ.

Учители: Псаломщикъ Леонидъ Ивано-  
вичъ Васильковъ.

» Окончившій курсъ семинаріи  
Кузьма Никол. Левкѣевскій.

» Кол. Рег. Платонъ Павлов.  
Преображенскій.

*Земскія и церковно-приходскія  
училища.**1-го стана:*

Акатъевское, учительница изъ дворянъ,  
Прайда Яковлевна Васильева.

Бѣло-Колодецкое, учитель личный граж-  
данинъ Александръ Арсеньевичъ Садиковъ.

— Помощница, изъ духовнаго званія Ели-  
завета Матвѣевна Семеновская.

Акатъевское женское, учительница изъ  
духовнаго званія Софья Петровна Дем-  
ловнъ.

Васильевское, учительница изъ Духов-  
наго званія Анна Егоровна Пятницкая.



Мало-Карасевское, учитель изъ духовнаго званія Петръ Михайловичъ Смирновъ.

Мелзинское, учительница изъ духовнаго званія Марія Ивановна Никольская.

Голутвено-монастырское, учитель личный почетный гражданинъ Михаилъ Андреевичъ Глаголевъ.

Воловичское, преподаватель мѣстный священникъ Юаннъ.

Протопоповское, учитель изъ духовнаго званія Дмитрій Ивановичъ Крестовъ.

Гололобовское, учитель изъ духовнаго званія Алексѣй Дмитриевичъ Боголѣповъ.

Воскресенское, учительница Александра Егоровна Шапошникова.

Песковское, учит. изъ духовнаго званія Марія Николаевна Фомина и Елизавета Ильина.

Парфентьевское, учительница дворянка Вѣра Гавриловна Матвѣева.

Пестриковское, учитель сынъ діакона Леонидъ Александровичъ Успенскій.

Коробчевское, учитель изъ духовнаго званія Александръ Тимофѣевъ Григорьевъ.

Чапковское, учит. дворянинъ Петръ Александровичъ Луротовъ.

Хорошовское, учительница дочь псаломщика Клавдія Матвѣевна Семеновская.

Мячковское, учитель изъ духовнаго званія Алексѣй Васильевичъ Васильевъ.

Помощница, изъ духовн. званія Екатерина Павловна Васильева.

Черкизовское, учительница дворянка Александра Васильевна Спасская.

Помощница, дворянка Варвара Петров. Корноухова.

Губинское, учит. изъ духовн. званія Александръ Ивановичъ Никольскій.

Непецынское, учительница дворянка Раиса Федоровна Воинова.

Настасьинское, учительница изъ духовнаго званія Варвара Лавровна Торопова.

Шнинское, учитель изъ духовнаго званія Сергѣй Николаевичъ Левкиевскій.

Андреевское, учитель дворянинъ Иванъ Николаевичъ Петровскій.

Горностаевское, учит. изъ духовн. званія Алексѣй Ивановичъ Голубевъ.

Прусовское, учит. изъ духовнаго званія Иванъ Ивановичъ Орловъ.

Бобровское, учит. дворянинъ Владиміръ Викторовичъ Цвѣтковъ.

Лыццовское, учитель дворянинъ Александръ Тимофѣевичъ Кудрявцевъ.

Сандыревское, учительница Наталья Васильевна Корневская.

Никольское, учительница Вѣра Николаевна Кельшъ.

Помощница, Екатерина Степанов. Кузьмина.

Городищенское, учит. духовн. званія Марія Семеновна Соколова.

Федосьинское, учитель изъ духовнаго званія Лука Алексѣевичъ Блиновъ.

Ильинское, учит. изъ духовн. званія Владиміръ Михайловичъ Никольскій.

*2-го стана:*

Суковское, учит. крест. Федоръ Андреевичъ Андреевъ.

Старокаширское, учитель Петръ Петровъ Орловъ.

Малинское, учитель изъ духовн. званія Александръ Максимовичъ Сахаровъ.

Помощникъ, Александръ Ивановичъ Крыловъ.

Учительница, Варвара Пльнична Второва.

Помощница, Анна Михайловна Лебедева.

Горское, учитель изъ духовн. званія Иванъ Васильевичъ Сахаровъ.

Помощники: Сергѣй Ивановичъ Возвиженскій и Александръ Григорьевичъ Смирновъ.



Учительница, Александра Ивановна Тарасова.

Помощница, Марья Александровна Погожева.

Хонятинское, учит. подольскій мѣщан. Петръ Ивановичъ Янковскій.

Щаповское, уч. изъ духовнаго званія Сергѣй Александровичъ Демокрестовъ.

Помощникъ, Петръ Адамов. Яковлевъ.

Гологалевское, учительница Наталья Семеновна Покровская.

Больше-Алексѣевское, учит. изъ дух. званія Владиміръ Алексѣевичъ Ширяевъ.

Тишковское, учит. изъ духовн. званія Михаилъ Петровичъ Липеровскій.

Бортниковское, учитель Таракановъ.

Бояркинское, учитель Никольскій.

Помощникъ, Сергѣй Петровичъ Осиповъ.

Мещеринское, учитель Другановъ.

Учительница, Друганова.

Озерское, учитель Никольскій.

Помощники: Орловъ и Никифоровъ.

Учительница, Соловьева.

Помощница, Петрова.

Сапраловское, учитель Величкинъ.

### Волостныя Правленія.

Сандыревское: Старшина кр. Иванъ Иванов. Бѣловъ, — писарь Почетн. Гражд. Сергѣй Васильев. Шумовъ.

Непецынское: Старшина кр. Михаилъ

Герасимов. Масленковъ, — писарь Почетн. Гражд. Михаилъ Васильев. Поспѣловъ.

Мячковское: Старшина кр. Николай Никонов. Филимоновъ, — писарь кр. Василій Иванов. Юриѣ.

Федосьинское: Старшина кр. Арефій Степанов. Степановъ, — писарь Сергѣй Васильев. Знаменскій.

Колыберевское: Старшина кр. Василій Евлампіев. Бударовъ, писарь Почетн. Гражд. Тимофѣй Алексѣев. Соколовъ.

Парфентьевское: Старшина кр. Сергѣй Ферапонтов. Нестеровъ, — писарь Дворянинъ Фотимъ Николаев. Свень-Торжецкій.

Протопоповское: Старшина кр. Трофимъ Максимов. Мартыновъ, — писарь Почетн. Гражд. Дмитрій Ефимов. Трейеръ.

Акатьевское: Старшина кр. Яковъ Львовичъ Демидовъ, — писарь запасн. фельдшеръ Иванъ Иванов. Гальцовъ.

Бояркинское: Старшина кр. Яковъ Иванов. Шибковъ.

Суновское: Старшина кр. Сергѣй Филиппов. Куренковъ.

Горское: Старшина кр. Михаилъ Гаврилов. Внуковъ.

Малинское: Старшина кр. Сергѣй Григорьев. Моргуновъ.

Куртинское: Старшина кр. Платонъ Константинов. Смирновъ.

Глѣбовское: Старшина кр. Ксенофонтъ Егоровъ.

Мещеринское: Старшина кр. Матвѣй Фоминъ Раковъ.

Верховлянское: Старшина кр. Герасимъ Иванов. Воробьевъ.



## Состояніе полицейской и пожарной команды.

Полицейскихъ служителейъ въ г. Коломнѣ 47 человекъ. Пожарная команда состоитъ: изъ одного брантмейстера, 30 рабочихъ при 21 лошади съ упряжью и обозомъ.

Число сотскихъ въ уѣздѣ 51 чел., которые находятся въ слѣдующихъ пунктахъ: 1-го стана: въ с. Бѣлые Колодези, Васильево, сельц. Елино, Лопатино, д. Катунино, с. Мячково, Черкизово, с. Непецыно, с-цо Шереметево, с. Шкинъ, Подберезники, с-цо Федосьино, Барановское, д. Бачманово, с. Чалолобано, Новычево, Протопопово, Амерево, д. Бобренево, с. Коробчеево, Парфентьево, д. Пестрикова, Троицкіе Озера, Хорошево, с. Чанки, Боброво, Лысцево, с-цо Молитвены, с. Сандыри и Сѣверское. 2-го стана:—въ с. Большое Нарово, д. Стояньево, Туменская, с. Батайки, Горы, Озера, д. Болотова, Холмы, Каменка, с. Малино, д. Борзцова, Бурцево, Гладково, с. Хонятино, Щапово, Большое-Алексѣевское, д. Боброва, с. Сопраново, Верховляны и д. Коледино.

Десяткіе въ уѣздѣ находятся въ каждомъ селеніи и обязанность эта исполняется крестьянами по очереди.

## О торговыхъ пунктахъ и занятіяхъ населенія.

Особо выдающихся торговыхъ пунктовъ въ уѣздѣ нѣтъ и ярмарки бываютъ не особенно значительныя. Къ числу болѣе оживленныхъ по торговлѣ, относятся ярмарки, бывающія 1 Мая и 1 Сентября въ городѣ, гдѣ по Понедѣльникамъ и Четвергамъ бываютъ также и базары. Кромѣ того ярмарки бываютъ: въ с. Мячково — 15 Августа, въ с. Ратмірь — 26 Юня, въ с. Бояркино — 2 Мая, въ д. Полубояркиново — 21 Юня, въ с. Горы — въ 10 Пятницу послѣ Пасхи, въ с. Озера на Сырной недѣлѣ въ Среду и въ с. Молино во Вторникъ на Масляной и 6-е Воскресенье послѣ Пасхи.

Предметами торговли на перечисленныхъ ярмаркахъ служатъ земледѣльческія орудія, мануфактурный товаръ и вообще матеріалы первой необходимости сельскаго хозяйства.

Населеніе занимается главнымъ образомъ хлѣбопашествомъ, затѣмъ работами на мѣстныхъ крупныхъ фабрикахъ, отхожимъ промысломъ и берутъ на дома мелкую выработку шерстяной и бумажной пряжи.

## Ф а б р и к и и з а в о д ы.

*Въ г. Коломнѣ:*

Шелковая фабр. куп. Михаила Федоровича Рыбакова, раб. 80, управ. самъ владѣлецъ.

Фабрика для разматыванія шелка куп. Алексѣя Васильев. Фомичева и мѣщан. Тимофѣя Осипов. Лобачева, рабоч. 10, упр. сами владѣльцы.

Бумаго-ткацкая фабр. мѣщ. Елены Семеновны Шепелевой, раб. 3, упр. сама владѣлица.

Спичечная фабр. куп. Василия Андреевича Королева, раб. 10, упр. самъ владѣлецъ.

Свѣчно-восковой зав. куп. Константина Дмитриев. Муравлева, раб. 5, упр. самъ владѣлецъ.

Фабрики пастилы куп. Петра Карпов. Чуприкова и наследн. куп. Ивана Александровича Куприанова, упр. сами владѣльцы.

Солодовенныя заведенія: мѣщ. Владимира Иванов. Быкова, раб. 5, мѣщанина Ивана Петров. Макѣева, раб. 5, купца Василия Павлов. Шапошникова, раб. 5, и мѣщ. Николая Степанов. Кучерскаго, раб. 5, упр. сами владѣльцы.

Рогожныя зав. мѣщ. Маріи Петровны Юкиной, раб. 200 и куп. Крюкова, раб. 60, упр. сами владѣльцы.

Канатная фаб. куп. Алексѣя Дмитриев. Кузьмина, раб. 40, упр. самъ влад.

Водочный зав. куп. Алексѣя Семенов. Озерова, раб. 40, упр. самъ влад.

Мыльный зав. мѣщ. Григорія Иванов. Суранова, раб. 2, упр. самъ влад.

Типо-литографія мѣщ. Арнольда Борисовича Тембургскаго, раб. 15 и мѣщан. Павла Васильев. Кулакина, рабоч. 12, упр. сами влад.

*1-ю стана:*

При сельцѣ Лукерьянѣ фабр. армейск. суконъ Торговаго дома Дмитрія Тучкова сыновей, рабоч. 350, упр. Потом. Поч. Гражд. Василій Дмитриев. Тучковъ.

При селѣ Сѣверскомъ фабр. отдѣлки суконъ Торговаго дома Дмитрія Тучкова сыновей, раб. 50, упр. Прусскій Поддан. Боде.

При селѣ Боброво Общество Коломен. машино-строительнаго и чугуно-литейн зав. раб. 3757, упр. Генераль Маіоръ Амандъ Егоров. Струве.

При селѣ Никульскомъ шелковая фаб. кр. Петра Петров. Лобзина, раб. 307, упр. самъ влад.

При дер. Солосцово ткацкая фабр. куп. Постникова, раб. 17, упр. самъ влад.

При селѣ Бобровѣ краскотертый зав. Торговаго дома Колле и К., раб. 6, упр. Прусскій Под. Эммиль Петерсъ.

При селѣ Настасьино шелко-ткацкая фабр. кр. Степана Иванов. Комарова, раб. 22, упр. самъ влад.

При дер. Елкино «мѣстечка Садки» ткацкая и бумаго-прядильная фабр. куп. Ивана Никифоров. Демина, раб. 1500, упр. Константинъ Иванов. Демины.

При дер. Лопатино красил. и бумаго-прядильная фабр. куп. Тимофѣя Васильевича Кацелова, рабоч. 180, упр. самъ владѣлецъ.

При дер. Бабренево завед. размотки шелка кр. Егора Федоров. Королева, раб. 157, упр. самъ влад.

При сельцѣ Бѣлые Колодези фабрика размотки шелка кр. Павла Мосолова, раб. 16, упр. самъ влад.

При дер. Ильино пуговичное зав. кр.



Дениса Дмитриева, раб. 10, упр. самъ владѣлецъ.

*2-го станса:*

При с. Озерахъ бумаго-прядильная и бумаго-ткацкая фабрика Товарищества Мануфактуръ Василя Моргунова сыновей, раб. 2030, упр. Михайль Васильевичъ Моргуновъ.

Тамъ-же бумаго-ткацкая фабрика куп. Сергѣя Петровича Моргунова, раб. 500, упр. кр. Иванъ Иванов. Брусникинъ.

Тамъ-же бумаго-ткацкая фабрика Торговаго дома братьевъ М. и И. Щербаковыхъ, раб. 730, упр. кр. Порфирій Кондратьевичъ Варлыгинъ.

Тамъ-же бумаго-прядильная и бумаго-ткацкая фабрика Товарищества Мануфактуръ Федора Щербакова сыновей, раб. 2100, упр. Великобританскій подданный Иванъ Матвѣевичъ Ферость.

При с. Бортниковъ фабрика бумажныхъ скатертей кр. Максима Павловича Пономарева, раб. 13, упр. самъ влад.

Тамъ-же полотняная фабрика купца Ильи Матвѣев. Чистова, раб. 31, упр. самъ влад.

При с. Федоровскомъ ткацкая фабрика временнаго купца Ивана Васильев. Добрынина, раб. 17, упр. самъ влад.

При д. Карповой бумажная фабрика кр. Петра Максимов. Цыпленкова, раб. 6, упр. самъ влад.

При д. Кошелевкѣ бумажная фабрика кр. Степана Бѣляева, раб. 20, управ. самъ влад.

При с. Большомъ Алексѣевскомъ ситце-набивная фабрика купца Ивана Леоновича Мамонова, раб. 140, упр. самъ влад.

Тамъ-же кисейно-одѣяльная фабрика купца Михаила Васильев. Ушакова, раб. 30, упр. самъ влад.

Тамъ-же одѣяльная фабрика кр. Ивана Федоров. Кулагина, раб. 6, упр. самъ влад.

При д. Мотюковой бархатная фабрика кр. Давыда Павлов. Новикова, рабоч. 6, упр. самъ влад.

При с. Бортниковъ парчевая фабрика кр. Константина Филиппова, рабоч. 6, упр. самъ влад.

При с. Мартыновскомъ ткацкая фабрика кр. Петра Михайлов. Аббакумова, раб. 12, упр. самъ влад.

При д. Тютюковой бумажная фабрика кр. Григорія Васильев. Галактионова, раб. 8, упр. самъ влад.

При д. Леонтьевой бумажная фабрика кр. Емельяна Александрова, раб. 6, упр. самъ влад.

При с. Озерахъ заведеніе для выдѣлки древеснаго настоя кр. Ивана Петров. Панова, раб. 7, упр. самъ влад.

Тамъ-же дегтярное заведеніе кр. Ивана Леонтьев. Смирнова, раб. 4, управ. самъ влад.

Тамъ же плотнично-столярное заведеніе кр. Петра Матвѣев. Глазунова, раб. 40, упр. самъ влад.

При д. Хариной шорное заведеніе кр. Василя Яковлев. Халдина, раб. 6, упр. самъ влад.

При с. Горахъ овчинное заведеніе кр. Елисея Васильев. Карякина, рабоч. 4, упр. самъ влад.

Тамъ-же кирпичный заводъ крр. Егора и Якова Абрамовичей Горбуновыхъ, раб. 8, упр. самъ влад.

Тамъ-же кирпичный заводъ кр. Иранды Федоров. Крюковой, раб. 8, упр. самъ влад.

При с. Озерахъ кирпичный заводъ кр. Максима Петров. Щербакова, рабоч. 5, упр. самъ влад.

При д. Ботровъ кирпичный заводъ кр. Ларіона Анимова, раб. 4, упр. самъ владѣлецъ

При с. Горахъ красильное заведеніе кр. Елисея Васильев. Карякина, раб. 8, упр. самъ влад.



Тамъ-же красильный заводъ кр. Якова Иванова. Пономарева, раб. 8, упр. самъ владѣл.

Тамъ-же крахмальный заводъ кр. Николая Андреева. Пономарева, раб. 8, упр. самъ влад.

### Усадьбы.

#### 1-ю стана:

При с. Воловичахъ, купца Алексѣя Семенова. Озерова,

При с-цѣ Волохово, наслѣдниковъ Дворянина Тихонова.

При с-цѣ Гришино, Статскаго Совѣтника Губило-Горлевскаго.

При с. Гололобово, Врача г. Гридина.

При с-цѣ Дубенки, Дворянки г-жи Любавской.

При с-цѣ Зиновьево, г-жи Зиновьи Александров. Тихоновой и мѣщ. Маріи Петров. Щегловой.

При д. Зміево, Штабсъ-Капит. Дмитрія Николаева. Колычева,

При с-цѣ Новоселки, Генераль-Маіора Петра Иванова. Вельяшева.

При с-цѣ Сычево, Коломенскаго мѣщ. Вавила Николаева. Кудинова.

При с-цѣ Щепотьево, купческаго сына Василія Михайлова. Гаврилова.

При с-цѣ Паново, Дворянки Екатерины Макаровны Соколовой.

При с-цѣ Смѣтанинѣ, Штабсъ Капитана Моисея Иванова. Критскаго.

При с-цѣ Борисовскомъ, Штабсъ-Капитана Владиміра Обухова.

Тамъ же, Полковника -Константина Августинова. Винтеръ.

При с-цѣ Горбово, жены Коллежскаго Ассесора Елены Кондыревой.

При с-цѣ Колодкино, наслѣдниковъ Дворянина Елагина.

Тамъ же, Дворянина Петра Осипова. При с-цѣ Корастыри, мѣщ. Варвары Кунавиной.

Тамъ же, мѣщ. Александра Кунавина. При с-цѣ Лыково, Поручика Александра Глушкова

При с. Новомъ, кр. Михаила Игнатова. При с-цѣ Павлѣево, Капитана Владиміра Хомутова.

При с. Яшино, Статскаго Совѣтника Ивана Аркадьева. Богословскаго.

При с-цѣ Борисовскомъ, Дворянина Александра Егоров. Агафонова.

При с. Акатьевѣ 2-е, жены Генераль-Адъютанта Маріи Александровны Софіано, дочери Вице-Адмирала Анны Ивановны Рудневой и вдовы Подполковника Софьи Александровны Эбернъ

При с. Акатьево 1-е, Дѣйствительнаго Статскаго Совѣтника Геннадія Николаева. Львова

При ст. Пески, Коллежскаго Ассесора Дмитрія Александров Анькова.

При д. Елино, Бронницкихъ кушцовъ Шереметьевыхъ.

При д. Суворово, Генеральши Шпеэръ.

При д. Ерково, Прусскаго подданнаго Франца Гроуль.

При с. Колыберево, кр. Егора Трофимова. Смирнова.

При с. Елино, Инженера Александра Петрова. Верховскаго

При д. Кривякино, Князя Ливена

При д. Невѣрово. Дѣйствительнаго Тайнаго Совѣтника Николая Платонова. Грамотина.

При с. Черкизово, купца Хлудова и кр. Намуева.

При с. Ачасово, Прапорщика Павла Владимірова. Стрѣкалова

При с. Ратмиръ, Сенатора Сергѣя Ивановича Лукьянова.



При с-цѣ Ратчино, кр. Ивана Краснова.  
При с. Афанасьево, Врача. Юсифа Михайлов. Бове.

При с. Губино, Дѣйствительнаго Статскаго Совѣтника Якова Иванов. Прибыль.

При с-цѣ Лукьяново, Елптаветы Семеновой и Александры Лукиной.

При с. Непецыно, Дѣйствительнаго Тайнаго Совѣтника Евгенія Петров Нюкова.

При с. Вырыпаевка, Доктора Медицины Алексѣя Иванов. Матвѣева.

При с. Семеновскомъ, Надворнаго Совѣтника Николая Александров. Шапошников.

При с-цѣ Козино, наследниковъ умершаго Надворнаго Совѣтника Семенова.

*2-ю стана:*

При с. Бояркинѣ, Статскаго Совѣтника Данилова.

При с. Якшино, двор. Анны Сергѣев. Солмановой.

При д. Юрневой, куп. Лежневой.

При с. Граворны, врача Павла Львова.

При д. Бузуково, Александры Карской.

При д. Городищи, Бѣлопесоцкаго Монастыря.

При с. Батайки, купца Голованова.

При с. Суковѣ, князя Львова и Евдокима Игумнова.

При с. Алешковѣ, Т-ва Мануфактуръ Федора Щербакова с-вей

При д. Торбушево, Т-ва Мануфактуръ Федора Щербакова с-вей.

При д. Новоселки, крестьян. Михаила Иванова.

При д. Борзецово, врача Николая Ивановича Бѣляева.

При д. Гомзяковой, Т-ва Мануфактуръ И. и М. Василія Моргунова с-вей.

При с. Куртино, наследник. Кулакова

При с. Кочкареево, Титул. Сов. Степана Степанов. Ершова.

При с. Кабужскомъ, помѣщ. Николая Петров. Вечеслова.

При д. Кондриво, малолѣт. дворянина Литвинова.

При д. Лаптево, Колл. Совѣт. Ивана Митрофанов. Шамина.

При с. Оглоблинѣ, Надв. Сов. Алексѣя Кикольскаго и Капитана Стротона Свищева.

При д. Песочня, Максима Зиновьевича Щербакова.

При д. Петровой, купц. Сергѣя Петров. Моргунова и Шлы Матвѣева Чистова.

При д. Сенькино, малолѣтн. дворянъ Луниныхъ.

При д. Сафонтьево, офицера Озимова и мѣщ. Николая Васильев. Ильина.

При д. Хечемы, жены Губер. Секрет. Карповой.

При д. Глѣбовой, наследник. дворян. Абакумова

При с. Щапово, кр. Степана Поединкова.

При с. Голочаловѣ, Поручика Дмитрія Бутурлина и Графини Маріи Салтыковой.

При с. Большое Алексѣевское, жены Кол. Ассес. Калеріи Щепкиной.

При д. Мирино, жены врача Анны Савицкой.

При д. Мясищево, жены Губ. Секр. Вѣры Писаревой.

При с. Мартыновскомъ, Москов. мѣщ. Русакова.

При с. Тишковѣ, дворянки Варвары Соколовой.

При с. Марьинскомъ, дворян. Екатерины Ильиной и Подполковника Ивана Зуева.

При дер. Большое Коверино, купца Ивана Иванов. Рыкова.

При дер. Кунавино, мѣщ. Кондратія Абросимова.

При с. Чертяково, двор. Григорьева.

При д. Алфимово, дворян. Владиміра Иванов. Бѣляева.

При д. Жары, мѣщан. Космачева.

При д. Еганово, двор. Маріи Алексѣев. Литинской.

При с. Мецерино, Гр. Шереметьева.

При с. Сапрановѣ, Ротмистра Сергѣя Скорнякова.

При д. Коледино, наслѣдн. Волжинскаго.

При с. Малое - Лупаково, Дерптской гражд. Луха.

При д. Псареве, наслѣдник. купца Четкина.

При с. Васьково, Тит. Сов. Анатолія Яковлев. Скорнякова, Поручика Протопопова и Почет. Гражд. Аркадія Гусева.

При хуторѣ Митьково, мѣщан. Анны Соколовой и купца Николая Петрова.



# Т а б л и ц а   р а з с т о я н і й.

Название селеній.	Число душъ.	Разстояніе въ вер. отъ				Примѣчанія.
		Учѣднаго г.	Становой квартиры.	Волостнаго Правленія.	Квартиры урядника.	
<i>1-ю стана.</i>						
<b>Акатьевская волость:</b>						
Село Акатьево . . . . .	344	12	12	—	—	Волостн. Правлен. Кварт. урядника и Земская школа.
» Апраксино . . . . .	192	11	11	12	12	
» Бѣлые колодези . . . . .	891	20	20	12	12	Мужск. и женск. земск. школа.
» Васильево . . . . .	381	15	15	2	2	Сельск. школа.
Дер. Жилво . . . . .	295	18	18	6	6	
» Пгнатьево . . . . .	69	12	12	$\frac{1}{2}$	$\frac{1}{2}$	
Село Карасево . . . . .	167	11	11	2	2	Земская школа.
» Молзино . . . . .	54	10	10	$1\frac{1}{2}$	$1\frac{1}{2}$	Церковно-приходск. школа.
<b>Колыберевская волость:</b>						
Дер. Берняко . . . . .	48	20	20	6	6	
» Беркино . . . . .	17	20	20	5	6	
» Воскресенское . . . . .	148	20	20	2	3	Нач. Зем. школа.
С-цо Вострянское . . . . .	99	21	21	2	3	
» Губастово . . . . .	90	14	14	9	9	
Село Дарище . . . . .	111	17	17	12	10	
С-цо Елкино . . . . .	212	29	29	9	8	
» Елино . . . . .	183	13	13	3	7	
Дер. Ерково . . . . .	10	14	14	8	8	
» Жуково . . . . .	33	29	29	10	10	
С-цо Цлыно . . . . .	48	27	27	9	7	
» Кочаброво . . . . .	9	15	15	14	12	
Село Колыберево . . . . .	72	16	16	—	4	Волостное Правл. Кварт. урядника.
С-цо Кривякино . . . . .	92	25	25	5	—	
» Коневъ Боръ . . . . .	122	8	8	12	10	
Дер. Каменка . . . . .	69	12	12	8	8	

Названіе селеній.	Число душъ.	Разстояніе въ вер. отъ				Примѣчанія.
		Уѣзднаго г.	Становой квартиры.	Волостнаго Правленія.	Квартиры урядника.	
С-цо Лопатино . . . . .	310	25	25	2	2	
» Невѣрово . . . . .	64	20	20	3	5	
» Новоселки . . . . .	65	13	13	7	7	
» Новая деревня . . . . .	88	15	15	4	5	
Дер. Панышина . . . . .	112	10	10	12	12	
С-цо Пески . . . . .	259	15	15	7	7	Земская школа.
Дер. Пераурова . . . . .	35	21	21	8	8	
» Псарева . . . . .	56	20	20	6	6	
» Рождествено . . . . .	15	9	9	11	11	
» Суворова . . . . .	—	15	15	90	15	
» Троицкіе выселки . . . . .	—	27	27	6	8	
» Федотова . . . . .	228	22	22	3	2	
» Чуркина . . . . .	50	14	14	6	8	
» Шелухино . . . . .	40	11	11	8	11	
» Шильгово . . . . .	104	25	25	5	25	
<b>Мячковская волость:</b>						
Село Ачкасово . . . . .	108	16	16	4	10	
» Афанасьево . . . . .	99	16	16	4	7	
» Бортниково . . . . .	121	13	13	4	6	
» Губино . . . . .	53	15	15	7	8	Земская школа.
Дер. Дуброва . . . . .	77	12	12	5	10	
» Катунина . . . . .	48	20	20	4	11	
С-цо Лукьяново . . . . .	100	16	16	8	7	
Дер. Малышева . . . . .	98	14	14	6	8	
Село Мячково . . . . .	541	12	12	—	7	Земская школа, Во- лостн. Правленіе.
Дер. Подлушье . . . . .	66	8	8	4	11	
С-цо Ротчино . . . . .	220	17	17	3	10	
Село Ратмиръ . . . . .	111	20	20	7	12	
» Сабурово . . . . .	170	20	20	9	11	
Дер. Санина . . . . .	186	13	13	4	4	
Село Скрѣпино . . . . .	25	16	16	7	9	
» Черкизово . . . . .	350	12	12	3	10	Земская школа.
<b>Непецынская волость:</b>						
Село Андреевское . . . . .	166	20	20	5	5	
» Андреевское . . . . .	168	7	7	7	12	Церковно-приходск. школа.
Дер. Борисова . . . . .	102	17	17	8	8	
» Вырыпаевка . . . . .	88	8	8	7	7	
» Верзилово . . . . .	22	22	22	13	15	



Название селеній.	Число душъ.	Разстояніе въ вер. отъ				Примѣчанія.
		Уезднаго г.	Становой квартиры.	Волостнаго Правленія.	Квартиры уезднаго.	
Село Горностаево . . . . .	131	15	15	3	4	Церковно-приходск. школа.
» Городище Юшково . . . . .	148	14	14	5	5	
» Карпово . . . . .	320	19	19	6	6	
С-цо Козино . . . . .	23	11	11	3½	2½	
Дер. Кузелькино . . . . .	209	17	17	7	7	
С-цо Морозовка . . . . .	24	6	6	9	9	
Село Настасьино . . . . .	235	10	10	2½	—	Кварт. урядн. и Земская школа.
» Непецыно . . . . .	245	15	15	—	2	Волостн. Правленіе, Земская школа.
» Пруссы . . . . .	134	18	18	8	7	Церковно-приходск. школа.
С-цо Рѣчки . . . . .	113	10	10	3	4	
Село Семеновское . . . . .	106	11	11	4	4	
Дер. Шапкина . . . . .	61	12	12	6	7	
С-цо Шеметово . . . . .	169	10	10	7	5	
Село Шкинъ . . . . .	149	17	17	5	5	Земская школа.
<b>Протопоповская волость:</b>						
С-цо Бараковское . . . . .	26	6	6	3	10	
Дер. Бачмалово . . . . .	335	14	14	2	15	Начальн. школ.
» Сычево . . . . .	150	5	5	3	10	
С-цо Воловичи . . . . .	65	8	8	6	10	Церковно-приход. школа.
» Волахово . . . . .	14	8	8	4	10	
» Гришино . . . . .	55	10	10	9	12	
» Кольменскій городокъ . . . . .	59	11	11	12	10	
Село Гололобово . . . . .	109	12	12	12	13	Земская школа.
» Дубенки . . . . .	13	13	13	13	14	
Дер. Захарьино . . . . .	68	7	7	7	10	
» Зміевы Горы . . . . .	51	9	9	5	11	
» Зміево . . . . .	27	7	7	5	12	
Село Колычево . . . . .	156	5	5	5	11	
Дер. Михѣево . . . . .	68	7	7	7	11	
» Новоселки . . . . .	14	13	13	15	15	
Село Протопопово . . . . .	511	5	5	—	13	Вол. Прав., Земск. школа.
С-цо Паново . . . . .	65	7	7	12	12	
Дер. Петрова . . . . .	153	10	10	1	11	
» Хлопно . . . . .	55	12	12	12	13	
С-цо Щепотьево . . . . .	41	9	9	4	12	

Название селеній.	Число душъ.	Разстояніе въ вер. отъ				Примѣчанія.
		Уѣзднаго г.	Становой канцелярїи.	Колостнаго Правленія.	Канцелярїи урядника.	
<b>Порфентьевская волость:</b>						
Дер. Амерево . . . . .	230	3	3	1	5	
» Бобренево . . . . .	427	1 <sup>1/4</sup>	1 <sup>1/4</sup>	2	2	
» Константиновка . . . . .	53	5	5	2	2	
Село Корабчеево . . . . .	9	8	8	4	4	Школа.
» Климовка . . . . .	67	9	9	7	7	
» Парфентьево . . . . .	205	4	4	—	—	Кварт. урядника., Волост. Прав. Земск. школа.
» Пестрикова . . . . .	313	6	6	2 <sup>1/2</sup>	2 <sup>1/2</sup>	Земская школа.
» Сергіевскіе выселки . . . . .	255	6	6	2	2	
» Троицкіе Озера . . . . .	273	9	9	6	6	
» Хорошово . . . . .	386	3	3	3 <sup>1/2</sup>	3 <sup>1/2</sup>	Сельск. школа.
Село Чанки . . . . .	381	4	4	2	2	Сельск. школа.
<b>Сандыревская волость:</b>						
Село Боброво . . . . .	464	2	2	5	—	Кварт. урядника, 2-хъ класн. учил.
Дер. Бакунино . . . . .	125	4	4	2	5	
» Городище . . . . .	305	1	1	1	3	
Село Лысцево . . . . .	504	3	3	5	7	Земская школа.
» Лукерьино . . . . .	273	5	5	8	9	
Дер Леотьева . . . . .	164	6	6	7	8	
С-цо Молитвино . . . . .	152	4	4	2	6	
» Никкульское . . . . .	372	8	8	6	9	Школа.
» Подлипки . . . . .	185	1 <sup>1/2</sup>	1 <sup>1/2</sup>	4	6	
» Сандыри . . . . .	465	2	2	—	3	Вол. Прав. и Земс школа.
Село Съверское . . . . .	179	7	7	4	8	
С-цо Семибродское . . . . .	104	4	4	2	5	
» Совосцево . . . . .	107	4	4	5	7	
» Ульяновка . . . . .	41	4	4	5	7	
Дер. Хорошова . . . . .	127	6	6	7	9	
<b>Федосьинская волость.</b>						
Село Борцовское . . . . .	—	10	10	6	10	
» Богдановка . . . . .	67	18	18	3	13	
С-цо Горбово . . . . .	18	10	10	6	12	
Дер. Дубно . . . . .	38	19	19	2	15	
» Жукова . . . . .	—	8	8	7	12	



Название селеній.	Число душъ.	Разстояніе въ вер. отъ				Примѣчанія.	
		Уѣзднаго г.	Становой квартиры.	Волостнаго Правленія.	Квартиры урадинск.		
Село Пльинское . . . . .	145	10	10	7	15	Церк.-прих. школа.	
» Коростыли . . . . .	56	20	20	5	14		
» Каменка . . . . .	72	12	12	5	14		
» Колодкино . . . . .	45	11	11	6	12		
Дер. Дяхова . . . . .	16	10	10	7	12		
Село Лыково . . . . .	112	12	12	4	6		
Дер. Мякинино . . . . .	70	22	22	6	10		
» Новое Село . . . . .	68	12	12	4	6		
С-цо Новоселки . . . . .	83	13	13	3	10		
Дер. Печенцыно . . . . .	22	18	18	3	8		
С-цо Павлѣево . . . . .	124	10	10	6	18		
» Подберезники . . . . .	344	17	17	1	12		
Дер. Субботово . . . . .	99	19	19	14	10		
С-цо Федосьино . . . . .	271	16	16	—	12		Волостн. Правл., Земск. школа.
» Явшино . . . . .	13	12	12	1	10		
<i>2-го стана:</i>							
<b>Бояркинская волость:</b>							
Село Бояркино . . . . .	440	23	8	—	—	Кварт. уряд., Вол. Правлен., Земск. уч- и Зем. больн.	
» Большое Уварово . . . . .	734	20	6	2	2		
Дер. Кудрявцева . . . . .	251	15	10	6	6		
» Солнцева . . . . .	344	25	8	2	2		
Село Явшино . . . . .	262	26	9	3	3		
» Донашево . . . . .	286	26	9	3	3		
Дер. Стояцьево . . . . .	207	29	14	6	6		
» Рудакова . . . . .	129	27	12	7	7		
» Кобяково . . . . .	183	25	15	8	8		
» Бокова . . . . .	62	24	14	7	7		
» Наудино . . . . .	114	23	17	6	6		
» Юренево . . . . .	52	23	13	5	5		
» Ново-Павловская . . . . .	18	23	13	5	5		
» Полубояринова . . . . .	175	21	15	8	8		
» Акулова . . . . .	25	24	14	7	7		
» Ледова . . . . .	233	21	12	4	4		
» Доманово . . . . .	159	21	12	4	4		
» Липитина . . . . .	126	20	11	3	3		
Дер. Туменская . . . . .	313	18	13	5	5		
» Шереметевка . . . . .	383	21	14	6	6		
Село Богородское . . . . .	449	20	15	7	7		

Названіе селеній.	Число душъ.	Разстояніе въ вер. отъ				Примѣчанія.
		Уезднаго г.	Становой квартиры.	Волостнаго Правленія.	Квартиры урядна.	
Село Граворны . . . . .	105	18	12	6	6	Церковно-приходск. школа.
Дер. Чаплино . . . . .	42	16	12	7	7	
Село Малое Уварово . . . . .	200	13	16	8	8	
Дер Бузукова . . . . .	23	16	12	7	7	
<b>Суковская волость:</b>						
Дер. Образцова . . . . .	71	41	27	10	7	
Село Старая Кашира . . . . .	708	40	26	9	19	Земская школа.
Дер. Городища . . . . .	140	39	25	8	18	
Село Батайки . . . . .	270	37	20	5	14	
» Суково . . . . .	855	35	17	—	12	Вол. Правл., Земск. школа.
Дер. Увивки . . . . .	184	35	18	1	12	
Село Возцы . . . . .	55	35	18	1	13	
» Алешково . . . . .	516	33	16	2	10	
Дер. Рѣчицы . . . . .	558	32	15	4	9	
» Хохлева . . . . .	245	33	15	3	11	
» Мощьницы . . . . .	350	32	13	5	10	
» Обухова . . . . .	224	31	12	6	9	
» Торбушева . . . . .	426	35	13	5	12	
Село Комарово . . . . .	381	33	10	7	14	
Дер. Александровка . . . . .	121	32	10	7	14	
» Болотово . . . . .	281	27	7	10	11	
» Реброва . . . . .	119	32	12	6	9	
» Веневскіе Выселки . . . . .	59	31	14	6	11	
Погость Кременья . . . . .	177	38	22	5	15	
<b>Горская волость:</b>						
Село Горы . . . . .	1497	25	—	—	5	Стеновая квартир., Волостн. Правлен., Частная школа.
» Озеры . . . . .	1129	28	5	5	—	Квартира урядн., земская школа, 4 бол.
Дер. Болотова . . . . .	520	30	7	7	2	
» Маркова . . . . .	210	26	1	1	6	
» Воршицы . . . . .	389	24	2	2	6	
» Холмы . . . . .	638	30	5	5	5	
» Стребкова . . . . .	394	20	5	5	10	
» Каменка . . . . .	554	24	1	1	6	
» Паткино . . . . .	143	25	7	7	2	
» Бабурно . . . . .	49	27	2	2	2	



Название селеній.	Число душъ.	Разстояніе въ вер. отъ				Примѣчанія.
		Уезднаго г.	Становой квартиры.	Волостнаго Правленія	Квартиры уралника.	
<b>Малинская волость:</b>						
Село Малино . . . . .	1519	38	35	—	—	Волости. Правленіе, квар. уряд., два Зем. училища и зем. больн.
Дер. Стрѣleckое поле. . . . .	403	38	35	—	—	
» Харино. . . . .	813	39	36	1	1	
» Марьинка . . . . .	504	37	34	2	2	
» Новоселки. . . . .	258	32	25	7	7	
» Владимірова . . . . .	211	30	30	7	7	
» Колнепалово . . . . .	185	40	40	2	2	
» Сотникова. . . . .	121	40	40	4	4	
» Фоминка . . . . .	83	40	38	3	3	
» Борзцова. . . . .	104	40	38	3	3	
» Дубнева 1 . . . . .	173	40	40	3	3	
» Дубнева 2 . . . . .	125	41	41	4	4	
» Николо-Тетери . . . . .	183	43	40	5	5	
» Нефедьево. . . . .	257	42	43	7	7	
Дер. Бѣлыхино . . . . .	109	39	39	4	4	
» Климова . . . . .	80	35	35	4	4	
<b>Куртинская волость:</b>						
Село Бортниково . . . . .	796	40	30	5	8	
Дер. Бурцева . . . . .	717	40	30	5	10	
» Мало-Владимірово . . . . .	28	40	38	8	6	
» Горностаево . . . . .	117	37	28	5	7	
» Гомзякова. . . . .	113	32	21	5	8	
» Гладкова . . . . .	211	35	27	2	12	
» Зыбино . . . . .	65	41	30	9	14	
Село Куртино . . . . .	384	33	25	—	11	Волост. Правлен. и Земск. училище.
» Кочкареево . . . . .	358	40	38	8	8	
» Кабужское . . . . .	161	33	22	4	14	
Дер. Каменка . . . . .	137	33	22	4	14	
» Кондрово . . . . .	111	34	23	5	14	
» Лаптево . . . . .	167	38	25	7	16	
» Любимовка . . . . .	77	33	28	4	8	

Название селеній,	Число душъ	Разстояніе въ вер. отъ				Примѣчанія.
		Уѣзднаго г.	Становой квартиры.	Волостнаго Правленія.	Квартиры уридика.	
» Ляхово . . . . .	147	33	30	7	8	
» Матюково . . . . .	210	41	33	7	9	
» Матчино . . . . .	92	35	28	3	14	
Село Оглоблино . . . . .	111	29	23	4	6	
Дер. Ольхова . . . . .	73	24	24	3	13	
» Песочня . . . . .	166	38	30	5	15	
» Петрова . . . . .	157	42	34	9	17	
» Радоманова . . . . .	351	34	26	1	12	
» Сенькино . . . . .	98	35	24	5	12	
Село Старое . . . . .	391	36	27	5	14	
Дер. Сафоново . . . . .	98	29	18	9	5	
» Хечемы . . . . .	152	42	31	9	17	
» Чиликина . . . . .	117	27	15	12	5	
Село Бардино . . . . .	52	26	16	12	5	
<b>Глѣбовская волость:</b>						
Хонятино . . . . .	543	40	40	—	6	Волостн. Правлен., Церк.-прях. школа.
Дер. Глѣбово . . . . .	102	40	40	1	6	
» Красное . . . . .	47	39	39	1	6	
» Малое Скрябино . . . . .	59	37	37	4	4	
Село Шапово . . . . .	885	36	34	5	4	
Дер. Карпова . . . . .	322	32	30	9	8	
« Ванкино . . . . .	98	33	31	8	4	
» Старое . . . . .	221	33	31	8	5	
Село Голочалово . . . . .	77	32	33	7	5	Церковно-приходск. училище.
Дер. Хомутова . . . . .	256	31	33	6	4	
» Скрябино . . . . .	247	30	38	10	6	
» Дуньково . . . . .	104	35	33	6	6	
» Ломаково . . . . .	154	35	34	5	5	
» Висилево . . . . .	67	34	40	7	4	
» Выселки . . . . .	109	35	39	5	4	
Село Малое Алексѣевка . . . . .	228	36	40	6	6	Земская школа.
» Большое Алексѣевка . . . . .	266	35	39	6	1	
Дер. Мишино . . . . .	143	38	42	5	2	
» Мясищево . . . . .	105	40	44	4	6	
Село Мартыновское . . . . .	473	45	45	6	4	
Дер. Тютьково . . . . .	401	45	45	5	5	
Село Шишково . . . . .	267	51	51	11	12	Сельск. школа.





Назва селеній.	Число душъ.	Расстояніе въ вер. отъ				Примѣчанія.
		Уѣзднаго г.	Становой квартиры.	Возвѣстнаго Имѣніе.	Квартиры урядника.	
<b>Верховлянская волость:</b>						
Село Верховляны . . . . .	293	25	25	—	—	Кварт. уряд., Вол. Правл.
» Спасское . . . . .	279	27	27	3	3	
Дер. Пасыкино . . . . .	428	26	26	2	2	
» Костомарова . . . . .	597	26	26	1	1	
» Лупакова . . . . .	511	27	27	3	3	
» Леотьева . . . . .	603	28	28	5	5	
» Дорки . . . . .	237	30	30	6	6	
» Покровка . . . . .	43	30	30	6	6	
Село Авдулово . . . . .	106	30	30	6	6	
» Авдулово . . . . .	99	31	31	6	6	Церков.-приходская школа.
Дер. Коледино . . . . .	286	28	30	6	6	
Село Малое Лупаково . . . . .	58	25	28	5	5	
Дер. Марьянка . . . . .	85	25	28	5	5	
» Царева . . . . .	51	20	27	3	3	
Село Васьково . . . . .	178	23	26	2	2	
Дер. Волково . . . . .	56	20	22	4	4	
» Медвѣдева . . . . .	92	25	25	2	2	
» Птиково . . . . .	112	25	25	5	5	
» Орѣшкова . . . . .	211	25	24	5	5	
» Захарова . . . . .	125	22	21	3	3	
» Захарова . . . . .	112	22	21	3	3	
» Глици . . . . .	26	22	21	3	3	
Хуторъ Митьково . . . . .	7	25	24	5	5	



# МОЖАЙСКІЙ УЪЗДЪ.

## Историческое описаніе.

Г. Можайскъ отъ Москвы находится въ 97 верстахъ и расположенъ при рр. Москвѣ и Можайкѣ. Въ древности принадлежалъ Черниговскому Княжеству, потомъ былъ въ зависимости отъ Великаго Княжества Смоленскаго, а въ 1303 году — присоединенъ къ Московскому. Въ 1293 г. былъ сильно разоренъ Татарскимъ Княземъ Дюденемъ; въ 1341 году былъ осаждаемъ Гедиминомъ, а въ 1625 году — Польскимъ Королевичемъ Владиславомъ, но въ обѣихъ случаяхъ счастливо избавился отъ гибельныхъ послѣдствій осады.

Въ городѣ находится Мужской Монастырь, основанный въ 1408 г. Преподобнымъ Ферапонтомъ на средства Князя Можайскаго Андрея Дмитріевича, сына Великаго Князя Дмитрія Донскаго.

Въ 16 верстахъ отъ города, на Смоленскомъ трактѣ, находится с. Бородино, которое съ прилегающими къ нему деревнями, памятно великою битвою во время отечественной войны 1812 года. Теперь на полѣ битвы сооружена церковь во имя Одигитрія Смоленской Божіей Матери и памятникъ, осѣненный Св. Крестомъ. Въ церкви много древнихъ вещей и цѣнныхъ священныхъ сосудовъ. Въ этомъ селеніи находится дворецъ Его Императорскаго Величества со службами и садомъ.

Въ 11 верстахъ отъ Можайска, на Верейскомъ трактѣ, находится с. Борисово или Царевъ Борисовъ городокъ, основанный Царемъ Борисомъ Годуновымъ при вершинѣ р. Пахры, на высокой горѣ. Лѣтъ 80 тому назадъ, здѣсь существовала колокольня и вмѣстѣ съ тѣмъ дозорная башня, которая, по народному преданію, далеко превосходила высоту Цвана Великаго; теперь отъ этой постройки не осталось и слѣда.

## Уѣздныя учрежденія и должностныя лица.

Уѣздный Предводитель Дворянства, Надворный Совѣтникъ Николай Николаевичъ Усовъ.

Депутатъ Дворянства, Кандидатъ Университета Алексѣй Константиновичъ Варженевскій.

### Дворянская Опекѣ.

Предсѣдатель, Предводитель Дворянства Надворный Совѣтъ. Н. Н. Усовъ.

Члены: Колл. Асс. Константинъ Федоровичъ Стоговъ.

» Колл. Ассес. Афанасій Афанасьевичъ Ершовъ.

Протоколистъ, Колл. Ассес. Николай Александров. Благовѣщенскій.

### Уѣздное по крестьянскимъ дѣламъ Присутствіе.

Предсѣдатель, Предводитель Дворянства Надв. Сов. Н. Н. Усовъ.

Непремѣнный Членъ Надворн. Совѣтъ. Сергѣй Николаев. Страховъ.

Члены: Маіоръ Александръ Николаев. Грибскій.

» Кандид. Универ. А. К. Варженевскій.

» Колл. Секр. Сергѣй Сергѣев. Юшковъ.

» Титул. Сов. Владиміръ Петровичъ Посниковъ.

### Уѣздное по воинской повинности Присутствіе.

Предсѣдатель, Предводитель Дворянства Н. Н. Усовъ.

Члены: Полковникъ Леонъ Константиновичъ Туфеско.

» Маіоръ А. Н. Грибскій.

» крест. Василій Иванов. Шуруповъ.

» мѣщ. Михаилъ Васильевичъ Власьевъ.

### Уѣздное по питейнымъ дѣламъ Присутствіе.

Предсѣдатель, Предводитель Дворянства Надв. Сов. Н. Н. Усовъ.

Члены: Кандид. Унив. А. К. Варженевскій.

» Маіоръ А. А. Грибскій.

» Титул. Сов. Михаилъ Павловичъ Савеловъ.

» Колл. Секр. Федоръ Васильевичъ Смольяниновъ.

» Маіоръ Александръ Александровичъ Варженевскій.

» Надворный Сов. С. Н. Страховъ.

» Колл. Сов. Михаилъ Иванов. Свѣчинъ.



## Съездъ Мировыхъ Судей, Почетные и Участковые Мировые Судьи.

Предсѣдатель, Предводитель Дворянства Надворный Совѣтникъ Н. Н. Усовъ

Непремѣнный Членъ, Титулярный Совѣтникъ М. П. Савеловъ.

Почетные Мировые Судьи:

Надворный Совѣтникъ Н. Н. Усовъ.

Кандидатъ Университета А. К. Варженевскій.

Штабъ - Ротмистръ П. М. Савеловъ.

Титулярн. Совѣтн. В. П. Посниковъ.

Студентъ Медико-Хирургической Акад. Николай Алексѣевичъ Офицеровъ.

Участковые Мировые Судьи:

1-го участка, Титулярный Совѣтникъ М. П. Савеловъ.

2-го участка, Коллежскій Секретарь Ф. В. Смольяниновъ.

3-го участка, Маіоръ А. А. Варженевскій.

Секретарь, Надворный Совѣтникъ Н. А. Рыбовскій.

Судебный Приставъ при Съездѣ, Коллежскій Ассесоръ Василій Матвѣевичъ Морозовъ.

### Судебное вѣдомство.

Товарищъ Прокурора, Александръ Львовичъ Пушкинъ.

Судебный Слѣдователь, Губерн. Секр. Акнидинъ Алексѣевичъ Афанасьевъ.

Судебный Приставъ Московскаго Окружнаго Суда, Надворный Совѣтникъ Леонидъ Николаевичъ Величковъ.

### Податное Присутствіе.

Предсѣдатель, Коллеж. Секр. С. С. Юшковъ.

Члены: куп. Иванъ Васильев. Пронинъ.

» куп. Михаилъ Григорьев. Рыбинскій.

» Михаилъ Дмитриевичъ Дмитриевъ.

» куп. Михаилъ Михайловичъ Смирновъ.

» куп. Денисъ Игнатьев. Кукинъ.

» куп. братъ Егоръ Акимов. Тютинъ.

» мѣщ. Иванъ Васильев. Грачевъ.

» мѣщ. Александръ Гаврилов. Вершинъ.

» мѣщ. Акимъ Прохоров. Неугодовъ.

» крест. Степанъ Михайловичъ Бадровъ.

» Василій Павлов. Лапкинъ.

» Александръ Михайлов. Костюхинъ.

### Управленіе Уѣзднаго Военскаго Начальника.

Воинскій Начальникъ, Полковникъ Леонъ Константиновичъ Туфеско.

Дѣлопроизводитель, Коллежскій Секр. Александръ Михайловичъ Аннинскій.

### Уѣздная Земская Управа.

Предсѣдатель, Канд. Универ. А. К. Варженевскій.

Члены: крест. В. И. Шуруповъ.

» крест. Кондратій Никифоров. Шнырковъ.

### Городская Управа.

Городской Голова, 2 й гил. куп. И. В. Пронинъ.

Члены: 2-й гил. куп. Дмитрій Аки-  
мовичъ Тютинъ.

» мѣщ. Михаилъ Васильевичъ  
Власьевъ.

Секретарь, мѣщ. Михаилъ Матвѣев.  
Сапельниковъ.

Мѣщанскій Староста, мѣщ. Александръ  
Гаврилов. Вершинъ.

#### *Сиротскій Судъ.*

Предсѣдатель, 2-й гильдии купецъ П.  
В. Пронинъ.

Члены: купеческій братъ Михаилъ Фи-  
липповичъ Неугодовъ.

» мѣщанинъ Николай Алексѣе-  
вичъ Губаревъ

Секретарь, мѣщанинъ М. М. Сапель-  
никовъ.

#### *Общественный Банкъ:*

Директоръ, купецъ Гавриилъ Егоро-  
вичъ Малаховъ.

Товарищи: купецъ Филиппъ Григорь-  
евичъ Латинъ.

» мѣщанинъ Александръ Гав-  
риловичъ Вершинъ.

Бухгалтеръ, мѣщанинъ Иванъ Але-  
ксандровичъ Строгоновъ.

#### *Уѣздное Казначейство.*

Казначей, Коллежскій Ассесоръ Вик-  
торъ Петровичъ Симоновскій.

Бухгалтеръ, Губернскій Секретарь Але-  
ксѣй Алексѣевичъ Барвинскій.

Помощники: Коллеж. Регистр. Аркадій  
Васильевичъ Морозовъ.

» Неимѣющій чина, Давидъ  
Дмитріевичъ Капаневъ.

#### *Почтово-телеграфная Контора.*

Начальникъ Конторы, Коллежск. Секр.  
Адольфъ Францевичъ Станкевичъ.

Помощникъ, Коллежскій Секретарь  
Егоръ Алексѣевичъ Туторскій.

Почтово-телеграфные чиновники:

Неимѣющій чина, Никита Егоровичъ  
Авдюнинъ.

Неимѣющій чина, Степанъ Григорьевичъ  
Гревскій.

Неимѣющій чина Петръ Александровичъ  
Лебедевъ.

Неимѣющій чина, Василий Михайловичъ  
Тимофѣевъ.

Неимѣющій чина, Константинъ Нико-  
лаевичъ Добролюбовъ.

Коллежскій Регистраторъ Ефимъ Анд-  
реевичъ Бойковъ.

Неимѣющій чина, Александръ Федоро-  
вичъ Федоровъ.

Неимѣющій чина, Василий Николаевичъ  
Конюковъ.

Смотрители Почтовыхъ Станцій:

Шелковской, неимѣющій чина Николай  
Евгеньевичъ Смирновъ.

Кубинской, неимѣющій чина Иванъ Ва-  
сильевичъ Яковлевъ

#### *Уѣздное Отдѣленіе Тюремнаго Комитета.*

Предсѣдатель, Предводитель Дворян-  
ства Надв. Совѣтн. Н. Н. Усовъ.

Директоры: Протоіерей, Сергій Павл.  
Соболевъ.

» Маіоръ, А. Н. Грибскій.

» Полковникъ, К. А. Винтеръ.

» Кол. Секр. В. П. Пениковъ.

» Кол. Секр. П. Н. Соколовъ.

» Куп. П. В. Пронинъ.



Директоръ и Казначей, Кол. Ассес.  
Василій Матвѣев. Морозовъ.

Начальникъ Тюрьмы, Штабсъ-Капит.  
Николай Иванов. Нарциссовъ.

#### Уѣздный Училищный Совѣтъ.

Предсѣдатель, Предводитель Дворян-  
ства Надворн. Совѣтъ Н. А. Усовъ.

Члены: Протоіерей, С. П. Соболевъ.

» Кандидатъ Университ. А. К.  
Варженевскій.

» Колл. Ассес. Цля Михайл.  
Ладыжинъ.

» Свящ., Симеонъ Филиппов.  
Смирновъ.

» Маіоръ, А. Н. Грибскій.

#### Жандармскій надзоръ.

Помощникъ Начальника Московскаго  
Жандармскаго Управленія въ Можайскомъ  
и Верейскомъ уѣздахъ, Ротмистръ Гав-  
ріилъ Михайловичъ Грушецкій.

#### Уѣздное Полицейское Управленіе.

Уѣздный Исправникъ, Маіоръ А. Н.  
Грибскій.

Помощникъ Исправника, Колл. Ассес.  
Иванъ Матвѣев. Манчунскій.

Приставъ 1-го стана, Губернск. Секр.  
Николай Павловичъ Ярцевъ.

Приставъ 2-го стана, неизмѣющ. чина  
Владиміръ Дмитріевичъ Касаткинъ.

Полицейскій Надзиратель г. Можайска,  
неизмѣющій чина Диннокентій Васильевичъ  
Языковъ.

Секретарь, Титул. Сов. Иванъ Кон-  
стантиновичъ Тихоміровъ.

Столоначальники: неизмѣющіе чина Ни-  
колай Николаев. Зенинъ.

Иванъ Иванов. Рыбниковъ.

Регистраторъ, Колл. Секрет. Павелъ  
Николаев. Архангельскій.

#### Благотворительныя Учрежденія.

Можайское Благотворительное Обще-  
ство, существующее съ 1867 года:

Предсѣдательница, Графиня Параскева  
Сергѣевна Уварова.

Помощница, жена Коллежскаго Ассе-  
сора Александра Павловна Морозова.

Члены: жена Полковника Софья Пет-  
ровна Туфеско.

» жена Маіора Софья Петровна  
Варженевская.

» Губернскій Секретарь Акиндинъ  
Алексѣевичъ Афанасьевъ.

» Коллежскій Совѣтникъ Борисъ  
Александровичъ Есиповъ.

Казначей, Коллежскій Ассесоръ Васи-  
лій Матвѣевичъ Морозовъ.

Секретарь, Коллежскій Совѣтникъ Ви-  
талій Петровичъ Симоновскій.

Можайскій пріютъ на 13 призрѣв.; со-  
держится на счетъ Графини Уваровой.  
Предсѣдательница. Графиня Параскева  
Сергѣевна Уварова.

Начальница, дочь Поручика Анастасія  
Филипповна Алексѣева.

Законоучитель, Священникъ Симеонъ  
Филипповичъ Смирновъ.

Учительницы: дочь Коллежск. Ассесора  
Варвара Алексѣевна Язы-  
кова.

» Дочь Коллежскаго Секре-  
таря Марія Федоровна  
Смольянинова.

» Жена Коллежск. Ассесора  
Надежда Алексѣевна Лав-  
рова.

Экономка, дочь дьячка Александра Ива-  
новна Лелюхина.



Смотрительница ремесленной школы, мѣщанка Вѣра Николаевна Брэдлей.

Городская земская богадѣльня на 5 призраваем.; содержится на сч. Земства. Завѣдующіе: врачъ Николай Александровичъ Королевъ и Членъ Земской Управы кр. Василій Иванов. Шуруповъ.

Врачи, ветеринары, фельдшера, больницы и аптеки.

*Можайская Городская Больница съ аптеками:*

Врачъ, Николай Александр. Королевъ. Фельдшеръ, мѣщ. Николай Иванов Вьюновъ.

Акушерка-фельдшерица, женщ.-врачъ Варвара Петровна Якобсонъ.

Акушерка, Зинаида Юльевна Скибневская.

*Глазовская больница:*

Врачъ-Ассистентъ, Александръ Александровичъ Корнауховъ.

И. д. Фельдшера, Врачъ, Александръ Андріанов. Гранскій.

Фельдшеръ, мѣщ. Акимъ Петровичъ Виноградовъ.

Фельдшерица-Акушерка, Марья Ефимовна Возненко.

*Тропаревскій Врачебный пунктъ.*

Врачъ, Николай Федоровичъ Ржевкинъ.

Фельдшеръ, Максимъ Иванов. Зотовъ.

Фельдшерица-Акушерка, Елена Николаевна Стеблева.

*Вольная аптека:*

Провизоръ, Владиміръ Іосифовичъ Шиллеръ.

*Лица разныхъ ведомствъ.*

Окружные Надзиратели питомцевъ Московскаго Воспитательнаго Дома:

1-го участка, Коллежскій Совѣтникъ Василій Петровичъ Силинскій.

2-го участка, Врачъ Сергѣй Васильевичъ Соловьевъ.

Окружный Надзиратель 5-го Округа Московской Удѣльной Конторы, Коллежскій Ассесоръ Александръ Павловичъ Маласъ.

Старшій Помощникъ Надзирателя 2-го Округа Московскаго Акцизнаго Управленія Надворный Совѣтникъ Николай Александровичъ Соколовъ.

Нотариусъ, Потомственный Почетный Гражданинъ Петръ Ивановичъ Освишинъ.

*Училища.*

Уваровское женское училище, съ программой прогимназіи, подъ Августѣйшимъ покровительствомъ Ея Императорскаго Величества Государыни Императрицы.

Попечительница, Графиня Параскева Сергѣевна Уварова.

Начальница, дочь Поручика Анастасія Филипповна Алексѣева.

Законоучитель, Священникъ Семенъ Филипповичъ Смирновъ.

Учительницы: дочь Колл. Регистрат. Варвара Алекс. Язынова.

» дочь Колл. Секр. Марія Федоров. Смольянинова.

» жена Колл. Ассес. Надежда Алексѣевна Лаврова.



*Уѣздное училище.*

Почетный Смотритель, Титул. Совѣт.  
Графъ Владиміръ Иванов. Головинъ.

Штатный Смотритель, Коллеж. Ассес.  
Илья Михайлов. Ладожинъ.

Законоучитель, Священ. Михаилъ Ва-  
сильевичъ Успенскій.

Учители: неим. чина Алексѣй Иванов.  
Хитровъ.

» Колл. Ассес. Павелъ Дмитри-  
евичъ Моричеровскій.

» Губерн. Секр. Михаилъ Яков-  
левичъ Егоровъ.

» Сергѣй Макаровичъ Розановъ.

*Мужское приходское.*

Законоучитель, Свящ. Петръ Иванов.  
Виноградовъ.

Учитель, Колл. Регистр. Рафаилъ Ива-  
новичъ Чистяковъ.

Помощникъ, Дворянинъ Сергѣй Алек-  
сѣевичъ Языковъ.

*Женское начальное.*

Законоучитель, Свящ. Викторъ Кирил-  
ловичъ Троицкій.

Учительница, мѣщ. Евдокія Васильев.  
Егорова.

*Начальныя училища.*

Борисовское: Попечитель, кр. Матвѣй  
Тимофѣев. Чигиревъ.

Законоучитель, Свящ. Алексѣй Викто-  
ровичъ Строгановъ.

Учитель, изъ дух. званія Иванъ Ге-  
расимовичъ Воскресенскій.

Помощница, изъ дух. званія Анаста-  
сія Ивановна Воскресенская.

Горетовское: Попечительница, Потомст.  
Почетн. Гражд. Анфиса Федоров. Бути-  
кова.

Законоучитель, Свящ. Михаилъ Федо-  
ровичъ Марковъ.

Учитель, Личн. Поч. Гражд. Лаврен-  
тій Иванов. Малининъ.

Губинское: Попечитель, Дворянинъ Ни-  
колай Алексѣев. Одинцовъ.

Законоучитель, Свящ. Александръ Иг-  
натъевичъ Востоковъ.

Учительница, Александра Александров.  
Александрова.

Ельнинское: Законоучитель, Священ.  
Флегонтъ Флегонтов. Патокинъ.

Учитель, Псаломщикъ Александръ Ва-  
сильевичъ Авроринъ.

Канаевское: Законоучитель, Священ.  
Петръ Евтпхѣевичъ Ремезовъ.

Учитель, Сергѣй Сергѣев. Роговъ.

Корочаровское: Попечитель, Дѣйствит.  
Стат. Сов. Михаилъ Львовичъ Люфгов-  
скій.

Законоучитель, Свящ. Павелъ Дмитр.  
Левитскій.

Учитель, Алексѣй Гавриловичъ Буха-  
ревъ.

Красновидовское: Попечитель, Предсѣ-  
датель Рязанско-Козловской жел. дор.  
Иванъ Евграфов. Ададуровъ.

Законоучитель, Священ. Іоаннъ Доб-  
рянскій.

Учительница, Александра Петров. Ле-  
бедева.

Кукаринское: Законоучитель, Священ.  
Викторъ Кириллов. Троицкій.

Учительница, Наталія Петровна Поме-  
ранцева.

Осташевское: Попечитель, Флигель-  
Адъютантъ Артемій Артемьевичъ Непо-  
койчицкій.

Законоучитель, Свящ. Іоаннъ Михай-  
ловичъ Малининъ.

Учительница, Евгенія Викторов. Пахо-  
тинская.



Порѣцкое: Попечительница, Графиня Параскева Петров. Уварова.

Законоучитель, Свящ. Василій Васильевичъ Ростонинскій.

Учительница, Екатерина Егоров. Холмакова.

Помощница, Александра Алексѣев. Соловьева.

Сивковское: Попечитель, Коллежскій Регистрат. Иванъ Иванов, Вяжлинскій.

Законоучитель, Священ. Іоаннъ Михайлов. Серебряницкій.

Учительница, Екатерина Николаевна Донская.

Слобода Ильинское: Попечительница, жена Коллежск. Ассес. Анна Николаевна Моласть.

Законоучитель, Свящ. Іоаннъ Николаевичъ Боголѣповъ.

Учительница, Дарья Ивановна Герасимова.

Помощница, Параскева Константинов. Байкова.

Тропаревское: Законоучитель, Діаконъ Алексѣй Федоров. Озеровъ.

Учитель, Федоръ Васильев. Левниевскій.

Мышкинское: Попечитель, Камеръ-Юнкеръ Владиміръ Карловичъ Фонъ-Меккъ.

Законоучитель, Священ. Николай Михайлов. Соколовъ.

Учительница, Марія Петров. Остроумова.

Помощникъ, Сергѣй Алексѣевичъ Поспѣловъ.

Мышкинское: Попечитель, Камеръ-Юнкеръ В. К. Фонъ-Меккъ.

Законоучитель, Священникъ Николай Михайловичъ Соколовъ.

Учительница, Марія Петровна Остроумова.

Помощникъ, Сергѣй Алексѣевичъ Поспѣловъ

*Церковно-приходскія школы:*

Старотяговская: Законоучитель, Священникъ Василій Егоровичъ Петровъ.

Учительница, дочь Священника Татьяна Петровна Смирнова.

Сокольниковская: Законоучитель, Священникъ Николай Николаевичъ Страховъ.

Учитель, сынъ священника Александръ Николаевичъ Страховъ.

Спасъ - Гальчинская: Законоучитель, Павелъ Поповъ.

Учительница, дочь Священника Александра Михайловна Богословская.

Глазовская: Законоучитель, Священникъ Іоаннъ Фомичъ Шумовъ.

Учитель, Діаконъ Николай Петровичъ Померанцевъ.

*Школы Воспитательнаго дома.*

Учитель, наблюдатель школъ въ Можайскомъ уѣздѣ, Валентинъ Петровичъ Скворцовъ.

Бартеневская, учитель Михаилъ Никифоровичъ Кругловъ.

Учитель, Василій Степановичъ Ягодинъ.

Горновская, учитель Николай Николаевичъ Суриковъ.

Зачатьевская, учитель Алексѣй Ивановичъ Роцинъ.

Кутловская, учитель Николай Тимофѣевичъ Румянцевъ.

Учитель Андрей Ивановичъ Багряновъ.

Милятинская, учитель Николай Васильевичъ Зерновъ.

Мышкинская, учитель Сергѣй Семеновичъ Розановъ.

Никитинская, учитель Федоръ Федоровичъ Калининъ.

Никольско-Венгерская, Учитель Михаилъ Федоров. Озеровъ.

Овсянниковская, Учитель Александръ Федоров. Шмелевъ.



### Волостныя Правленія.

Борисовское: Старшина кр. Михаилъ Николаев. Кочетовъ, — писарь кр. Матвѣй Тимофѣев. Чигиревъ.

Бородинское: Старшина кр. Фома Николаев. Николаевъ, — писарь, запасный старшій писарь, Сергѣй Сергѣев. Бахрамѣевъ.

Елмановское: Старшина кр. Федоръ Герасимов. Смирновъ, — писарь кр. Сергѣй Михайлов. Кочетовъ.

Кукаринское: Старшина кр. Михаилъ Пвинов. Байковъ, — писарь мѣщ. Илья Константинов. Байковъ.

Глазовское: Старшина кр. Петръ Андреев. Грачевъ, — писарь кр. Матвѣй Егоров. Егоровъ.

Канаевское: Старшина кр. Николай Николаев. Николаевъ, — писарь крест. Акимъ Михайлов. Красновъ.

Корочаровское: Старшина кр. Михаилъ Федоров. Федоровъ, — писарь мѣщ. Владимиръ Федоров. Соловьевъ.

Осташевское: Старшина кр. Кузьма Акимов. Акимовъ, — писарь мѣщ. Василій Степанов. Ковтуновъ.

Порѣцкое: Старшина кр. Терентій Кириллов. Кирилловъ, — писарь кр. Алексѣй Гаврилов. Слезинъ.

### Состояніе полицейской и пожарной команды.

Полицейскихъ служителей въ городѣ 6 человекъ. Пожарная команда состоитъ изъ 6 чел. рабочихъ при 5 лошадяхъ съ упряжью и обозомъ.

Сотскихъ въ уѣздѣ 38 чел., которые находятся въ слѣдующихъ пунктахъ: 1-го стана — с. Борисово, Бугайлово, Кромно, Валуево, Клематино, Федоровскомъ, Зубово, Головино, Кутлово, Краськово, Сокольниково, Апарино, Шльинская Слобода, Колычево, Рыльгово и Соколово; 2-го стана — Батынки, Дѣвицкое, Зарѣцкой Слободѣ, Овсяниково, Перещаново, Березинки, Горки, Ягодино, Корочарово, Потапово, Исаково, Баботино, Внуково, Канаево, Осташево и Шнатково.

Десятскіе находятся въ каждомъ селеніи и обязанность эта исполняется крестьянами по очереди.

### О торговыхъ пунктахъ и занятіяхъ населенія.

Въ г. Можайскѣ базары бываютъ еженедѣльно по Воскресеньямъ, и ярмарки ежегодно 29 Іюня, въ с. Мышино—15 Августа, въ с. Никольскомъ—9 Мая и 6 Декабря, въ с. Порѣчье—29 Августа и с. Пески—1 Октября.

Предметами торговли на ярмаркахъ служатъ преимущественно сельско-хозяйственныя принадлежности и мануфактурные товары.

Населеніе уѣзда занимается исключительно хлѣбопашествомъ

## Ф а б р и к и и з а в о д ы .

Въ г. Можайскѣ два кожевен. завода, купца Герасимова и купчихи Хлѣбниковой, раб. на каждомъ по 2, упр. сами владѣльцы.

### 1-ю стана:

При с. Кикино лент. фабр. кр. Смирнова, раб. 26, упр. самъ влад.

При дер. Татариново кирпич. зав. кр. Григорія Федорова, раб. 2, упр. самъ владѣл.

При с. Ваулино бумаго-пряд. и ткацк. фабр. Почет. Гражд. Балиныхъ и Пупашева, раб. 642, упр. Инжен. Технологъ Хлѣбниковъ.

При с. Головино шерсто-чесальное зав. кр. Якова Петрова, раб. 2, упр. самъ владѣл.

При с. Крюково шесть сапныхъ зав. кр. Ивана Евтифьева, Ивана Васильева, Ивана Григорьева, Василія Григорьева, Дмитрія Феоктистова и Егора Сергѣева, при 6 раб. каждая, упр. сами влад.

При с. Сокольниково мукомол. водян. мельн. г. Постникова, раб. 2, упр. самъ владѣл.

При с. Софьино лент. зав. кр. Ивана Андреева, раб. 2, упр. самъ влад.

При с. Исавицы два ленточ. зав. кр. Шапкина и Багрова, по 16 раб., упр. сами влад.

При с. Ильинская слобода лент. зав. кр. Алексѣя Васильев. Пушкина, раб. 8, упр. самъ влад.

При с. Марфинъ-Бродъ набивн. фаб. шерст. издѣлій Москов. куп. Ключина, раб. 266, упр. кр. Волковъ.

При с. Соколово ткацко-миткал. фаб. кр. Степана Андреева, рабоч. 6, упр. самъ влад.

При с. Ново-Соколово ткацко-кисейная фаб. кр. Карнѣя Маіорова, рабоч. 12, упр. самъ влад.

### 2-ю стана:

При с. Батынки кирпич. зав. кр. Кузьмы Яковлева, раб. 2, упр. самъ влад.

При с. Мышкино кирпич. зав. Журавлева, раб. 2, упр. самъ влад.

При с. Поминово бумаж. фабр. Киселева, раб. 27, упр. самъ влад.

При с. Глядково сапожно-вальное зав. кр. Смурова, раб. 2, упр. самъ влад.

При с. Большчево кирпич. и сыроварен. зав. куп. Ананьина, раб. 28, упр. самъ владѣл.

### У с а д ь б ы .

#### 1-ю стана:

При с. Сивково, г. Вяжлинскаго.

При с. Лыткино, г-жи Измайловой.

При с. Старомъ, г. Остафьева.

При с. Тропарево, г. Армфельдъ.

При с. Валуево, г. Барзова и кр. Шурупова.

При с. Вельяшево, г. Варженевскаго.

При с. Горячино, г. Арсеньева.

При с. Грязь, гг. Дисангленъ, Ямщиновыхъ и Астафьева.

При с. Доронино, г. Водзинскаго.

При с. Каржень, г. Мурашкинцева.

При с. Каменки, г. Постникова.

При с. Липовка, г-жѣ Тиманской.

При с. Новое, г. Усова.

При с. Псарьки, г. Стогова.

При с. Романцево, г. Варженевскаго.



При с. Федоровскомъ, г-жи Подпалой.  
 При с. Архангельскомъ, гг. Языко-  
 выхъ.  
 При с. Апаринка, унт.-офиц. Кузне-  
 цова.  
 При с. Ивлево, г-жи Даводчиковой.  
 При с. Зубово, г-жи Фоглеръ.  
 При с. Васькино, г-жи Петровой.  
 При с. Елево, г-жи Алексѣевой.  
 При с. Сокольниково, г. Постникова.  
 При с. Циплино, г. Виноградова.  
 При с. Шустиково, г. Русанова.  
 При с. Шимоново, г. Гончарова.  
 При с. Елманово, гг. Березниковыхъ.  
 При с. Губино, г. Аристова.  
 При с. Апарино, куп. Рыбинскаго.

При с. Отяково, г. Савелова.  
 При с. Рыльково, г. Казицына.  
 При с. Соболяки, г-жи Поляковой.  
 При с. Тесово, г-жи Камыниной.  
 При с. Язево, г-жи Морозовой.

*2-го стана:*

При с. Глазово, г. Лѣдоговскаго.  
 При с. Горетово, г-жи Бутиковой.  
 При с. Ильинскомъ, (Погостъ) г. Вар-  
 женевскаго.  
 При с. Желомѣино, г-жи Загоскиной.  
 При с. Порѣчье, наслѣдн. Графа Ува-  
 рова.  
 При с. Большчево, куп. Ананьина.  
 При с. Осташево, г. Непокойчицкаго.

# Таблица разстояній.

Название селеній.	Число душъ.	Разстояніе въ вер. отъ				Примѣчанія.
		Уѣзднаго г.	Становой канцелярїи.	Волостнаго Правленія.	Канцелярїи урѣдника.	
<i>1-ю стана:</i>						
<b>Борисовская волость:</b>						
Дер. Аксентьево . . . . .	78	13	13	10	10	
» Андреевское . . . . .	104	15	15	5	5	
» Бараново . . . . .	20	12	12	2	2	
Село Борисово (Борисъ-Городокъ) . . . . .	454	10	10	—	—	
Дер. Бугайлово. . . . .	94	7	7	4	4	
» Власово . . . . .	90	13	13	3	3	
» Денаниково . . . . .	20	7	7	4	4	
» Занино. . . . .	120	7	7	6	6	
» Большіе Парфенки . . . . .		6	6	7	7	
» Малые Парфенки. . . . .	8	6	6	7	7	
» Камышица. . . . .	76	17	17	7	7	
» Коровино . . . . .	186	9	9	2	2	
» Кромиво . . . . .	47	9	9	10	10	
» Сивково. . . . .	159	10	10	10	10	
» Дмитровка. . . . .		7	7	10	10	
» Починки . . . . .		12	12	11	11	
» Лыткино . . . . .	60	7	7	2	2	
» Маланьино . . . . .	44	16	16	10	10	
» Митяево . . . . .	180	17	17	7	7	
» Михайловское . . . . .	100	11	11	10	10	
» Пеньгово . . . . .	62	9	9	4	4	
» Пятково . . . . .	46	8	8	2	2	
» Русново . . . . .	14	10	10	6	6	
» Старое. . . . .	56	11	11	4	4	
» Семеново. . . . .	40	13	13	3	3	
» Судаково . . . . .	103	17	17	6	6	
» Телятьево. . . . .	122	16	16	7	7	
Село Тропарево. . . . .	140	18	18	10	10	Земск. училище.
Дер. Мордвиново . . . . .	77	18	18	12	12	
» Печенячино . . . . .	54	17	17	10	10	
» Куровка . . . . .	25	11	11	11	11	
» Книжино. . . . .	77	16	16	7	7	



Название селеній.	Число душъ.	Разстояніе въ вер. отъ				Примѣчанія.
		Уѣздного г.	Становой квартиры.	Колодезнаго Ирраваля.	Квартиры уридика.	
<b>Бородинская волость:</b>						
Дер. Аксиныно . . . . .	24	16	16	5	5	Вол. Правл. квар. уряд., жел.-дорож. и Почт. стан.
» Алексѣйки . . . . .	55	17	17	7	7	
» Артемки . . . . .	64	13	13	5	5	
» Беззубово . . . . .	86	13	13	2	2	
Село Бородино . . . . .	54	12	12	—	—	
Дер. Бурково . . . . .	82	20	20	7	7	Земск. школа.
» Бѣдняково . . . . .	27	25	25	14	14	
» Валуево . . . . .	61	15	15	3	3	
» Вельяшево . . . . .	38	28	28	16	16	
» Высокое . . . . .	62	27	27	18	18	
» Головино . . . . .	79	18	18	6	6	
» Горячино . . . . .	115	22	22	10	10	
» Грязь . . . . .	68	19	19	5	5	
» Доронино . . . . .	10	13	13	5	5	
» Ельня . . . . .	158	15	15	7	7	
» Ерышиво . . . . .	103	20	20	13	13	
» Знаменское . . . . .	109	17	17	9	9	
» Захарьино . . . . .	17	12	12	1	1	
» Золотилово . . . . .	19	25	25	12	12	
» Каржень . . . . .	89	19	19	10	10	
» Каменки . . . . .	80	30	30	18	18	
» Клемятино . . . . .	35	19	19	7	7	
» Ковалево . . . . .	64	16	16	4	4	
» Колошино . . . . .	27	28	28	16	16	
» Копытово . . . . .	49	27	27	14	14	
» Косьмово . . . . .	61	16	16	5	5	
» Князьково . . . . .	19	10	10	2	2	
» Левашево . . . . .	62	14	14	5	5	
» Хомуты . . . . .	16	18	18	8	8	
Село Липовка . . . . .	126	25	25	15	15	
Дер. Логиново . . . . .	35	13	13	2	2	
» Лыкшево . . . . .	47	29	29	18	18	
» Митьково . . . . .	31	24	24	14	14	
» Мясоѣдово . . . . .	21	8	8	5	5	
» Новое . . . . .	67	10	10	3	3	
» Прасолово . . . . .	47	19	19	8	8	
» Преображенское . . . . .	50	23	23	11	11	
» Псареве . . . . .	25	8	8	4	4	
» Псарьки . . . . .	9	20	20	9	9	

Название селеній.	Число душъ.	Разстояніе въ вер. отъ				Примѣчанія.
		Уѣзднаго г.	Становой квартиры.	Колодезнаго Правленія	Квартиры урядника.	
Дер. Рогозинки . . . . .	29	22	22	16	16	
» Романцево . . . . .	30	17	17	5	5	
» Ратово . . . . .	43	16	16	4	4	
Село Рогачево . . . . .	115	17	17	5	5	
Дер. Сады . . . . .	71	20	20	7	7	
» Соловьево . . . . .	15	23	23	11	11	
» Семеновское . . . . .	64	12	12	2	2	
» Старое . . . . .	55	15	15	5	5	
» Сычи . . . . .	31	21	21	9	9	
» Татаринцово . . . . .	27	8	8	4	4	
» Тиунцево . . . . .	56	22	22	9	9	
» Утицы . . . . .	62	15	15	4	15	
» Федоровское . . . . .	38	18	18	7	7	
» Фомино . . . . .	45	12	12	9	7	
» Фомкино . . . . .	30	16	16	4	4	
» Шевардино . . . . .	48	17	17	4	4	
» Юдники . . . . .	52	21	21	6	6	
<b>Елмановская волость:</b>						
Дер. Арбеково . . . . .	44	20	20	9 $\frac{1}{2}$	8	
Село Архангельское . . . . .	81	22	22	6	6	Двухъ-класс. учил. Мин. Нар. Просв.
Дер. Апаринка . . . . .	17	27	27	3 $\frac{1}{2}$	9 $\frac{1}{2}$	
» Ивлево . . . . .	21	26	26	4 $\frac{1}{2}$	10 $\frac{1}{2}$	
» Алешково . . . . .	53	26	26	4 $\frac{1}{2}$	10 $\frac{1}{2}$	
» Зубово . . . . .	56	24	24	6	8	
» Бартеньево . . . . .	199	20	20	8 $\frac{1}{2}$	8	Училище Воспит. Дома.
» Бараново . . . . .	70	30	30	13	15	
» Болобаново . . . . .	110	30	30	13	15	
» Волосково . . . . .	87	23	23	6	8	
» Жизлово . . . . .	56	23	23	5 $\frac{1}{2}$	8	
» Васьяино . . . . .	122	23	23	3 $\frac{1}{2}$	6	
» Баулино . . . . .	73	18	18	7	—	
» Алексѣевка . . . . .	45	18 $\frac{1}{2}$	18 $\frac{1}{2}$	7	2	Квар. урядника.
» Юрьево . . . . .	53	19	19	4 $\frac{1}{2}$	2	
» Хорошилово . . . . .	108	19	19	5 $\frac{1}{2}$	2	
» Сальница . . . . .	45	23	23	5	4	
» Захаровка . . . . .	33	21	21	5	4	
» Бабаево . . . . .	65	20 $\frac{1}{2}$	20 $\frac{1}{2}$	7	3 $\frac{1}{2}$	
» Головино . . . . .	138	28	28	5	11	
» Марьино . . . . .	64	28 $\frac{1}{2}$	28 $\frac{1}{2}$	5	11 $\frac{1}{2}$	
» Елево . . . . .	42	20	20	6	3	



Названіе селеній.	Число душъ.	Разстояніе въ вер. отъ				Примѣчанія.
		Учлиднго г.	Становой квартиры.	Волостнаго Правленія.	Квартиры уридикка.	
Дер. Кутлово . . . . .	73	25	25	7 1/2	10	Училище Московск. Воспят. Дома.
Дурнево . . . . .	37	28	28	8	12	
Цызырево. . . . .	22	27	27	7	11	
Крюково . . . . .	92	26	26	6	10	
Карытцево . . . . .	73	27	27	5	10	
Краськово. . . . .	76	20	20	6	6	
Кобяково . . . . .	45	20	20	7	5	
Николаевка . . . . .	65	27	27	6 1/2	12	
Паино. . . . .	72	31	31	14	16	
Рѣпниково. . . . .	70	27	27	12	12	
Семецовское . . . . .	28	27	27	12 1/2	12	
Село Слуговищево . . . . .	104	23	23	2	6	Церковно-приходск. школа.
Дер. Разстригино . . . . .	36	27 1/2	27 1/2	4 1/2	10 1/2	
Сокольниково . . . . .	84	23	23	4	5	
Стрѣево . . . . .	57	20	20	8 1/2	9	
Спасъ-Гальчино . . . . .	91	25	25	9 1/2	11	
Федново . . . . .	46	25	25	2	8	
Цплино . . . . .	56	20	20	8	7	
Шахово . . . . .	105	28	28	9	11	
Шустиково . . . . .	160	26	26	8	10	
Софьино . . . . .	15	28	28	8 1/2	12	
Рубцово . . . . .	45	28	28	7 1/2	12	
Березовка . . . . .	15	26	26	8 1/2	10	
Ширино . . . . .	54	25	25	2	8	
Шимоново. . . . .	73	30	30	7	13	
Шелика . . . . .	33	29	29	6	12	
Иваньково. . . . .	49	29 1/2	29 1/2	6 1/2	12 1/2	
Шеляково. . . . .	52	24	24	5	7	
Село Елманово . . . . .	110	23	23	—	6	Волости. Правлен.
Дер. Корякино . . . . .	93	25	25	1 1/2	7 1/2	
Губино. . . . .	—	29	29	12	14	
<b>Кукаринская волость:</b>						
Дер. Александрово <sup>1</sup> . . . . .	79	5	6	8	6	Училище Воспитат. Дома.
» Апарино . . . . .	13	4	4	7	4	
» Долгицино. . . . .	54	8	8	10	8	Т о ж е.
» Зачатье . . . . .	55	7	7	9	7	
» Исавицы . . . . .	120	1	2	2	2	

Название селеній.	Число душъ.	Разстояніе въ вер. отъ				Примѣчанія.	
		Уѣзднаго г.	Становой квартиры.	Волостнаго Привлеченія.	Квартиры урадинка.		
Дер. Пгумино . . . . .	132	3	3	5	3	Земское учил.	
» Пльинская слобода . . . . .	139	1	1	2 <sup>1/2</sup>	1		
» Колычево . . . . .	117	3	3	5	3		
» Ходыри . . . . .	7	5	5	8	5		
» Кожухово . . . . .	20	4	4	7	4		
Село Кукарино . . . . .	146	2	2	—	2	Волости. Правл. и Земск. училище.	
Дер. Крюшино . . . . .	325	6	6	4	6		
» Новое . . . . .		5	5	2	5		
» Маслово . . . . .		8	8	6	8		
» Горки . . . . .		10	10	7	10		
» Семеновское . . . . .		10	10	9	10		
» Лысково . . . . .		59	7	7	10		7
» Михайловское . . . . .		27	6	6	9		6
» Марфинъ Бродъ . . . . .		14	4	4	2 <sup>1/2</sup>		4
» Новосурино . . . . .	194	2	2	2	2		
» Новопокровское . . . . .	4	4	4	3	4		
» Отяково . . . . .	180	3 <sup>1/2</sup>	3 <sup>1/2</sup>	5 <sup>1/4</sup>	3 <sup>1/2</sup>		
» Рыльково . . . . .	148	4	4	7	4		
» Соколово . . . . .	24	5	5	4 <sup>1/2</sup>	5		
» Ново-Соколово . . . . .	63	5	5	4 <sup>1/2</sup>	5		
» Сергово . . . . .	65	9	9	12	9		
» Соболяки . . . . .	14	5	5	3	5		
Слоб. Тетерино . . . . .	155	2 <sup>1/2</sup>	2 <sup>1/2</sup>	5	2 <sup>1/2</sup>		
Дер. Тиханово . . . . .	82	5	5	4	5		
» Тесово . . . . .	59	7	7	9	7		
» Малая Тесовка . . . . .	18	9	9	11	9		
» Халдѣево . . . . .	69	7	7	10	7		
» Ченцово . . . . .	99	2	2	4	2		
» Чертаново . . . . .	147	1	1	4	1		
» Шиголово . . . . .	83	6	6	8	6		
» Юрьково . . . . .	41	8	8	11	8		
» Язево . . . . .	22	5	5	7	5		
» Ямская Слобода . . . . .	327	1 <sup>1/2</sup>	1	4	1		
» Неровново . . . . .	56	8	8	9	8		
2-го стана:							
Глазовская волость:							
» Антоново . . . . .	90	23	15	4	4		
» Маловка . . . . .	32	24	11	5	5		
» Авдотьино . . . . .	100	20	11	3	3		
» Агсаново . . . . .	100	13	19	7	7		



Название селеній.	Число душъ.	Разстояніе въ вер. отъ				Примѣчанія.
		Уѣзднаго г.	Становой квартиры	Волостнаго Правленія.	Квартиры урядника.	
Дер. Блазково . . . . .	75	5	26	14	14	
» Топорово . . . . .	13	9	24	12	12	
» Бѣли . . . . .	134	17	24	8	8	
» Батынки . . . . .	141	25	8	6	6	
» Дѣвицкое . . . . .	50	26	7	5	5	
» Бычково . . . . .	110	24	9	5	5	
» Бабынино . . . . .	29	27	10	7	7	
» Тушково Городище . . . . .	52	26	10	7	7	
» Мало-Дерново . . . . .	25	26	10	7	7	
» Малыя Рѣшники . . . . .	21	26	11	7	7	
» Воронцово . . . . .	88	25	14	6	6	
Слоб. Глазово . . . . .	111	19	12	—	—	Квартира урядн., Волостное Прав. и Церковно - приходская школа. Учил. Восп. Дома.
Дер. Горошково . . . . .	124	8	25	11	11	
» Горки . . . . .	149	23	1	2	2	
» Большое Дерново . . . . .	69	26	10	5	5	
» Демихово . . . . .	25	26	10	5	5	
» Зарѣцкая Слобода . . . . .	73	17	16	2	2	
» Збышки . . . . .	75	10	20	7	7	
» Новоселки . . . . .	22	10	21	10	10	
» Крылатки . . . . .	73	20	12	7	7	
» Лубенки . . . . .	127	19	11	1	1	
» Мышкино . . . . .	296	25	9	6	6	Земское училище и учил. Восп. Дома.
» Ново-Михаловка . . . . .	48	10	15	5	5	
» Новая Слобода . . . . .	78	17	14	2	2	
» Овсянниково . . . . .	85	17	17	2	2	Школа Восп. Дома.
» Позняково . . . . .	179	17	17	2	2	
» Поминово . . . . .	110	25	12	6	6	
» Црудни . . . . .	67	9	21	12	12	
» Псареве . . . . .	71	25	13	7	7	
» Крюково . . . . .	15	25	12	6	6	
» Перещапovo . . . . .	115	17	12	6	6	Казенная школа.
» Полибино . . . . .	45	20	21	7	7	
» Синичино . . . . .	72	28	13	8 1/2	8 1/2	
» Старая Слобода . . . . .	101	17	14	2	2	
» Троица . . . . .	130	17	16	3	3	
» Хотилово . . . . .	104	15	16	4	4	
» Ханево . . . . .	95	14	16	10	10	
» Черняки . . . . .	45	25	11	6	6	
» Фалилѣево . . . . .	18	25	12	6	6	
» Подсосенье . . . . .	37	25	11	6	6	

Название селеній.	Число душъ.	Разстояніе въ вер. отъ				Примѣчанія.
		Уѣзднаго г.	Станцонной квартиры.	Волостнаго Правленія.	Квартиры урядника.	
Село Горетово . . . . .	—	—	—	—	—	Частное училище. Т о ж е.
Сельцо Красновидово . . . . .	—	12	20	7	7	
Село Пльинское (Шогость) . . . . .	—	10	15	9	9	
<b>Порѣцкая волость:</b>						
Село Астафьево . . . . .	100	41	13	6	6	Школа Восп. Дома. Т о ж е.
Дер. Заполье . . . . .	22	44	15	8	8	
» Березники . . . . .	111	40	8	7	7	
» Дехтяри . . . . .		41	8	8 <sup>1/2</sup>	8 <sup>1/2</sup>	
» Барсуки . . . . .	86	31	10	4	4	
» Тимошино . . . . .		31	10	4	4	
» Бурмакино . . . . .	24	30	12	6	6	
» Большіе Рѣшники . . . . .	23	29	12	7	7	
» Малое Грибово . . . . .	14	31	13	3	3	
» Глядково . . . . .	99	35	13	1	1	
» Горки . . . . .	133	40	8	10	10	
» Бухарево . . . . .	55	40	8	9	9	
» Большое Грибово . . . . .	101	34	12	1	1	
» Голышкино . . . . .	110	35	17	5	5	
» Желомѣино . . . . .	90	30	14	3	3	
» Заслонино . . . . .	124	37	12	3	3	
» Медвѣдки . . . . .	73	35	4	9	9	
» Львовки . . . . .	51	37	5	10	10	
» Алексѣевка . . . . .	28	36	6	13	13	
» Межутино . . . . .	101	38	15	3	3	
» Уваровка . . . . .	49	39	17	5	5	
» Нарѣчино . . . . .	75	45	15	10	10	
» Никитино . . . . .	123	32	9	4	4	
» Никольское . . . . .	73	32	15	3	3	
» Пасынково . . . . .		32	16	4	4	
» Мотягино . . . . .	23	33	14	2	2	
» Ново-Стеблево . . . . .	19	34	15	3	3	
» Разсолово . . . . .	28	35	15	3	3	
Село Порѣчье . . . . .	47	35	4	—	—	Кв. урядн., Вол. Правл. Церковно-приходск училищъ.
» Старая Тяга . . . . .	202	32	6	6	6	
» Ягодино . . . . .	113	27	12	3	3	
<b>Корочаровская волость:</b>						
» Боровино . . . . .	171	32	5	4	4	
» Грязново . . . . .	48	35	7	6	6	
» Дьяково . . . . .	106	32	3	1	1	



Названіе селеній.	Число душъ.	Разстояніе въ вер. отъ				Примѣчанія.
		Уѣзднаго г.	Становой квартиры.	Волостнаго Правленія.	Квартиры урядника.	
Дер. Пльино . . . . .	77	30	3	1 1/2	12	Волостное Правл. Земская школа.
Село Корочарово . . . . .	158	30	5	—	12	
Дер. Копцево . . . . .	149	34	2	5	10	Учл. Восп. Дома.
» Сальки . . . . .	40	32	4	3	12	
» Лисавино . . . . .	224	40	5	8	4	
» Сергово . . . . .	39	40	4	6	4	
» Макарово . . . . .	92	30	6	2	12	
» Кривоногово . . . . .	81	30	6	3	15	
» Маслово . . . . .	48	28	7	3	15	
» Теляково . . . . .	32	28	8	3	13	
» Бѣльково . . . . .	31	28	8	3	15	
» Трубицно . . . . .	16	30	9	4	15	
» Милятино . . . . .	206	25	7	5	15	
» Потапово . . . . .	117	27	6	4	13	
» Исаково . . . . .	100	27	3	4	10	
» Сельково . . . . .	56	28	6	2	13	
» Брубово . . . . .	20	28	7	4	16	
» Коньково . . . . .	24	30	5	2	13	
» Федосьино . . . . .	93	35	2	4	10	
» Сославино . . . . .	52	35	3	3	10	
» Хатанки . . . . .	134	35	3	8	5	
» Баботино . . . . .	81	38	3	7	5	
Село Большчево . . . . .	—	35	—	4	12	Кварт. Пристава.
<b>Канаевская волость:</b>						
Дер. Васильевское . . . . .	71	49	12	7	7	Кв. урядн., Вол Правл. и Земск. уч
» Лазарево . . . . .	53	50	11	8	8	
» Внуково . . . . .	117	44	11	2	2	
» Доръ . . . . .	186	48	13	6	6	
» Журавлиха . . . . .	174	49	12	7	7	
» Житонино . . . . .	149	50	16	8	8	
Село Канаево . . . . .	213	42	9	—	—	
Дер. Клепинино . . . . .	72	49	8	7	7	
» Клѣтки . . . . .	57	50	14	8	8	
» Кусакино . . . . .	65	49	14	7	7	
» Малое Сытьково . . . . .	87	47	5	5	30	
» Максимково . . . . .	90	49	16	7	7	
» Нечесово . . . . .	94	50	12	8	8	
» Псово . . . . .	175	46	13	4	4	
» Прозорово . . . . .	99	38	8	1 1/2	1 1/2	
» Рѣпотино . . . . .	206	41	8	1	1	

Названіе селеній.	Число душъ.	Разстояніе въ вер. отъ				Примѣчанія.
		уѣздн. г.	Становой квартиры.	Колесниго Правленія.	Квартиры урядника.	
Дер. Трулейси . . . . .	64	44	11	2	2	
» Фомкино . . . . .	86	47	14	5	5	
» Чернево . . . . .	160	48	15	6	6	
» Пески . . . . .	—	41	8	1	1	
<b>Осташевская волость:</b>						
Дер. Аннино . . . . .	24	35	4	10	10	
» Благовѣщенское . . . . .	38	38	13	2	2	
» Волково . . . . .	36	40	10	4	4	
» Жуковка . . . . .	51	36	12	6	6	
» Жулино . . . . .	71	40	12	2	2	
Село Осташево . . . . .	131	40	12	—	—	Кв. урядн., Вол. Правл. и Отдѣленіе Почтово-Телеграфной конторы.
Дер. Иваново . . . . .	81	38	12	4	4	
» Игнатково . . . . .	162	37	6	7	7	
» Карманово . . . . .	44	40	10	6	6	
» Кашилово . . . . .	105	38	8	7	7	
» Княжево . . . . .	170	35	4	8	8	
» Лапино . . . . .		37	5	8	8	
» Кукишево . . . . .	84	36	12	6	6	
» Леонидово . . . . .	55	36	6	7	7	
» Лукино . . . . .	72	42	15	2	2	
» Новлянское . . . . .	95	50	16	10	10	
» Ново-Ботово . . . . .	39	40	11	3	3	
» Палево . . . . .	71	35	4	8	8	
» Сипуново . . . . .	84	40	10	6	6	
» Соколово . . . . .	77*	38	9	7	7	
» Средниково . . . . .	43	40	11	3	3	
» Таршино . . . . .	51	40	10	4	4	
» Тепнево . . . . .	14	40	14	3	3	
» Терихово . . . . .	99	38	7	7	7	
» Тптово . . . . .	34	39	10	5	5	



# ПОДОЛЬСКІЙ УѢЗДЪ.

---

## Историческое описаніе.

Г. Подольскъ находится отъ Москвы въ 35 верстахъ и расположенъ на р. Пахрѣ. Изъ села Подоль въ городъ Подольскъ переименованъ Екатериною II въ 1781 г. Императоръ Павелъ Петровичъ, во время своего путешествія, усмотрѣлъ Подольскъ бѣднымъ и грязнымъ, лишилъ его названія города и передалъ таковое селу Никольскому, находящемуся въ 21 верстѣ отъ Подольска. Въ царствованіе же Императора Александра Павловича, селу Подолу снова было возвращено названіе города, какъ расположенному въ центрѣ уѣзда. При городѣ имѣется очень красивый паркъ, устроенный бывшимъ Московскимъ Генералъ-Губернаторомъ Гр. Закревскимъ. Жителей въ городѣ и уѣздѣ 103139 чел. обою пола. Церквей въ городѣ 3, монастырей нѣтъ, а въ уѣздѣ находятся: близъ с. Суханово, мужской монастырь, называемый Екатерининской пустынью и близъ с. Лукино, женскій Іерусалимскій монастырь.

Черезъ уѣздъ проходитъ линія Московско-Курской ж. д. и въ его районѣ имѣется четыре станціи: Бутово, Подольскъ, Климовка и Молоди. Городъ Подольскъ, отъ станціи того же названія отстоитъ въ  $3\frac{1}{4}$  верстахъ.

---

## Уѣздныя учрежденія и должностныя лица.

Уѣздный Предводитель Дворянства, Генераль - Маіоръ Владиміръ Ивановичъ Ершовъ.

Депутатъ Дворянства, Камеръ Юнкеръ Двора Его Императорскаго Величества. Свѣтлѣйшій Кн. Петръ Дмитриевичъ Волконскій.

Уѣздное по крестьянскимъ дѣламъ  
Присутствіе:

Предсѣдатель, Предводитель Дворянства Генераль-Маіоръ В. И. Ершовъ

Непремѣнный Членъ, неимѣющій чина Александръ Николаев. Кравченко-Хмѣльницкій.

Члены: Предсѣдатель Уѣздной Земской Управы Колл. Сов. И. А. Дурново.

» Уѣздный Исправникъ Колл. Сов. М. П. Ярцевъ.

» Почет. Мир. Судья, Губерн. Секр. В. Д. Шеръ.

» Податной Инсп. Поручикъ Н. С. Смирновъ.

Завѣдующій Дѣлопроизв. Титул. Сов. Григорій Саввичъ Троицкій.

Уѣздное по воинской повинности  
Присутствіе.

Предсѣдатель, Предводитель Дворянства В. И. Ершовъ.

Члены: Уѣздный Воинскій Начальникъ Подполков. Александръ Васильев. Бирилевъ.

» Уѣздный Исправникъ В. П. Ярцевъ.

» Членъ Уѣздной Земской Управы кр. Тимофѣй Степановъ.

» Городской Голова куп. Николай Яковлев. Кананыкинъ.

Члены по избранію Земскаго Собранія (временные);

По 1-му участку, землевладѣлец Перновскій Гражд. Александръ Федоровичъ Абельсъ.

По 2-му участку, Кам. Юнкеръ Свѣтлѣйшій Князь Петръ Дмитриевичъ Волконскій.

По 3-му участку, Стат. Совѣт. Петръ Иванов. Миткевичъ-Далецкій.

Врачи: Уѣздный лекарь, Григорій Ивановичъ Моровичъ.

» Городовой лѣкаръ, Иванъ Михайловичъ Криворотовъ.

Завѣдующій Дѣлопроизвод., Титуляр. Сов. Г. С. Троицкій.

Уѣздное по штейнымъ дѣламъ  
Присутствіе.

Предсѣдатель, Предводитель Дворянства Генераль-Маіоръ В. И. Ершовъ.

Члены: Колл. Сов. М. П. Свѣчинъ.

» Предсѣдатель Земской Управы Колл. Сов. П. А. Дурново.



» Уѣздный Исправникъ М. П. Ярцевъ.

Непремѣнный Членъ, А. Н. Кравченко-Хмельницкій.

**Съѣздъ Мировыхъ Судей, Почетные и Участковые Мировые Судьи.**

Предсѣдатель, Стат. Сов. П. И. Далецкій.

Непремѣнный Членъ, Губ. Секр. Алексѣй Андреев. Соколовъ.

Почетные Мировые Судьи:

Дѣйств. Стат. Сов. Петръ Алексѣев. Васильчиковъ.

Камеръ-Юнкеръ, Свѣтлѣйшій Князь Петръ Дмитріев. Волконскій.

Кол. Совѣтн., Иванъ Александровичъ Дурново.

Генералъ-Маіоръ, Владиміръ Иванов. Ершовъ.

Дѣйств. Стат. Сов., Дмитрій Алексѣев. Наумовъ.

Инженеръ-Поручикъ, Викторъ Федор. Павловъ.

Потом. Почет. Гражд. Иванъ Дмитр. Ремезовъ.

Губерн. Секр. Владиміръ Алексѣевичъ Семеновъ.

Губерн. Секр. Владиміръ Дмитріевичъ Шеръ.

Дѣйств. Стат. Совѣт., Графъ Сергѣй Дмитріев. Шереметевъ.

Стат. Сов. Филиппъ Никол. Шиповъ.

Кол. Сов. Михаилъ Платонов. Шрамченко.

Секретарь Съѣзда, Коллежск. Ассес. Семенъ Иванов. Никольскій.

Помощники Секретаря:

Москов. мѣщ., Алексѣй Федоров. Высотскій.

Неимѣющ. чина, Дмитрій Евгеньев. Грузинскій.

Кол. Ассес. Николай Константинов. Знаменскій.

Личн. Почет. Гражд. Алексѣй Андреев. Соколовъ.

Кол. Секр., Павелъ Иванов. Феоктистовъ.

Судебный Приставъ, Кол. Регистр. Евгений Федоров. Калугинъ.

Участковые Мировые Судьи:

1 участка, Губ. Секр. Алексѣй Андр. Соколовъ \*).

2 участка, Дѣйств. Стат. Сов. Осипъ Осипов Новицкій.

3 участка, Стат. Сов. Петръ Иванов. Миткевичъ-Далецкій.

**Судебное вѣдомство.**

Товарищъ Прокурора, Левъ Андреев. Новроцкій.

Судебный Слѣдователь, Титуляр. Сов. Николай Николаев. Всесвятскій.

Судебный Приставъ, Окружнаго Суда, состоящій въ запасѣ Поруч. Александръ Александр. Михайловъ.

**Податное Присутствіе.**

Податной Инспекторъ, состоящій въ запасѣ Поруч. И. С. Смирновъ.

Члены: (*Гильдейскаго Присутствія*).

» куп. Александръ Федоровичъ Абельсъ.

» куп. Алексѣй Иванов. Молчановъ.

» куп. Николай Яковлев. Кананкинъ.

\* ) *Примѣчаніе.* За неимѣніемъ въ городѣ нотариуса, исполняетъ его обязанность по протесту векселей и явкъ договоровъ.

- » куп. Егоръ Лукичъ Ильинъ.
- » куп. Александръ Андреев. Усановъ.

Члены: (*Немльдейскаго Присут.*).

- » Предсѣдатель Земской Управы Колл. Сов. И. А. Дурново.
  - » Членъ Управы Андрей Евтѣев. Евтѣевъ.
- Отъ Городской Думы: мѣщан.
- Иванъ Степанов. Поляковъ.
  - » мѣщ. Алексѣй Петров. Караловъ.
  - » мѣщ. Николай Алексѣев. Поляковъ.

#### Уѣздный Распорядительный Комитетъ.

Предсѣдатель, Уѣздный Исправникъ, Кол. Сов. М. П. Ярцевъ.

- Члены: Уѣздный Воинскій Начальникъ Подполк. А. В. Бирилевъ.
- » Городской Голова, куп. Н. Я. Кананыкинъ.
  - » Членъ Уѣздной Земской Управы, кр. Тимофѣй Степановъ.

#### Управление Уѣзднаго Воинскаго Начальника.

Уѣздный Воинскій Начальникъ, Подполковникъ Александръ Васильевичъ Бирилевъ.

Дѣлопроизводитель, Поручикъ Цля Клементьевичъ Жуновъ.

#### Уѣздная Земская Управа.

Предсѣдатель, Коллеж. Совѣт. И. А. Дурново.

- Члены: кр. Тимофѣй Степановъ.
- » кр. А. Евтѣевъ.

Бухгалтеръ, кр. Василій Кирилловичъ Киржаковъ.

Помощники Бухгалтера:

Запасный унт.-офиц. Никифоръ Алексѣевичъ Ильинъ.

Мѣщ. Алексѣй Петров. Власовъ

Завѣдующій земскою почтою запасн. старшій писарь Василій Тимофѣев. Комаровъ.

#### Городская Управа.

Предсѣдатель, Городской Голова куп. Н. Я. Кананыкинъ.

Члены: Куп. Петръ Гаврил. Щекинъ.

- » Мѣщ. Николай Алексѣев. Поляковъ.

Секретарь, мѣщ. Алексѣй Васильев. Мартыновъ.

Письмоводитель, Губерн. Секр. Василій Алексѣев. Немѣшаевъ.

Мѣщанскій Староста, мѣщ. Алексѣй Николаев. Петровъ.

Помощникъ, мѣщ. Дмитрій Петров. Поповъ.

Письмоводитель, мѣщ. старосты, Митавскій гражданинъ Александръ Густав. Маркузе.

#### Сиротскій Судъ.

Предсѣдатель, куп. Н. Я. Кананыкинъ.

Члены: Куп. П. Г. Щекинъ.

- » Мѣщ. Николай Александров. Поляковъ.

- » Мѣщ. Иванъ Матвѣев. Кареловъ.

Письмоводитель, Кол. Регистр. Алексѣй Гаврилов. Виноградовъ.

#### Городской Общественный Банкъ.

Директоръ, куп. Алексѣй Ивановичъ Молчановъ.



**Товарищи Директора:**

- » Мѣщан. Василій Гаврилов. Кузнецовъ.
- » Мѣщан. Павелъ Ивановичъ Колесниковъ.

Бухгалтеръ, Иванъ Петров. Щекинъ.

**Уѣздное Казначейство.**

Казначей, Кол. Совѣтн. Константинъ Андреев. Лебедевъ.

Бухгалтеръ, Титул. Сов. Викторъ Ефимовичъ Соколовъ.

**Помощники Бухгалтера:**

Мѣщ. Алексѣй Иванов. Трусовъ.

Титулярн. Сов. Иванъ Михайловичъ Мурашевъ.

**Почтово-телеграфная Контора.**

Начальникъ Конторы, Надворный Совѣтникъ Иванъ Николаев. Яковлевъ-Бобровскій.

Помощникъ, Губернскій Секретарь Александръ Иванов. Шаховъ.

**Почтово-телеграфные чиновники:**

Андрей Терентьев. Агальцовъ.

Иванъ Кузьмичъ Богородскій.

Иванъ Васильев. Смирновъ.

**Уѣздное отдѣленіе Тюремнаго Комитета.**

Предсѣдатель, Уѣздный Предводитель Дворянства Генераль-Маіоръ В. И. Ершовъ.

Директоры: Уѣздный Исправникъ М. П. Ярцевъ.

» Городской Голова Н. Я. Кананыкинъ.

» Священникъ Н. В. Косменковъ.

» Уѣздный Врачъ Г. И. Морозовичъ.

» Стат. Сов. П. И. Миткевичъ-Далецкій.

» Губерн. Секр. В. А. Семеновъ.

» Губернск. Секрет. А. А. Соколовъ.

» Земскій Врачъ А. И. Саввинскій.

» Городовой Врачъ П. М. Криворотовъ.

» Графъ В. П. Капнисть.

» Надворн. Совѣтн. Ф. С. Добротворскій.

» Отставной Маіоръ А. С. Невѣжинъ.

» Купецъ, Александръ Анд. Усановъ.

» Куп. Митрофанъ Иванов. Малютинъ.

» Купецъ Яковъ Кузьмичъ Вальнатеповъ.

» Куп. Станиславъ Максимилиановичъ Паутынский.

Начальникъ Тюремы, Колл. Ассесоръ Сергѣй Семенов Строевъ.

**Уѣздный Училищный Совѣтъ.**

Предсѣдатель, Уѣздный Предводитель Дворянства Генераль Маіоръ В. И. Ершовъ.

Члены: Инспекторъ Народныхъ учил. Стат. Сов. Иванъ Юльевичъ Некрасовъ.

» Штатный Смотр. Колл. Ассес. І. А. Монюшко.

» Колл. Сов. И. А. Дурново.

» Кандидатъ Университета Апполонъ Трифонов. Матвѣевъ.

» Уѣздный Исправникъ М. П. Ярцевъ.



### Жандармскій надзоръ.

Помощникъ Начальника Московскаго Жандармскаго Управленія въ Серпуховскомъ и Подольскомъ уѣздахъ, Подполковникъ Пльа Александровичъ Брылкинъ.

### Уѣздное Полицейское Управленіе.

Уѣздный Исправникъ, Кол. Сов. М. П. Ярцевъ.

Помощникъ Исправника, Надворн. Сов. Иванъ Северіанов. Корнѣевскій.

Приставъ 1 стана, Кол. Ассес. Сергѣй Иванов. Александровскій.

Приставъ 2 стана, Кол. Ассес. Александръ Алексѣев. Ульянинъ.

Полицейскій Надзиратель, Губ. Секр. Григорій Иванов. Львовъ.

Секретарь Управленія, Коллеж. Секр. Дмитрій Петров. Всесвятскій.

Столоначальники: 1 стола, Кол. Секр. Иванъ Алексѣевичъ Камышевъ.

» 2 стола, Кол. Секр. Александръ Васил. Климентовъ.

Регистраторъ, Кол. Регистр. Константинъ Константинов. Лебедевъ.

### Благотворительныя учрежденія.

Городская богадѣльня, устроенная купцомъ Прохоровымъ. Завѣдуетъ Членъ Городской Управы Щепкинъ; число призрѣваемыхъ 20 человекъ.

При селѣ Дубровицахъ, богадѣльня въ имѣніи Князя Сергѣя Михайловича Голицына. Содержится на счетъ Князя Голицына; число призрѣваемыхъ 8 чел.

При с. Островѣ, богадѣльня для призрѣнія лицъ духовнаго званія. Содержится на счетъ Московскаго попечительства о бѣдныхъ духовнаго званія; число призрѣваемыхъ 309 чел. обою пола.

Врачи, ветеринары, фельдшера, больницы и аптеки.

### Городская Земская больница.

Завѣдуетъ врачъ Алексѣй Ивановичъ Саввинскій.

Фельдшера: Петръ Иванов. Головановъ.

» Николай Никитичъ Поляковъ.

Акушерка, Варвара Михайлов. Фоглеръ.

Въ селѣ Вороновѣ, Земская больница; завѣдуетъ врачъ Федоръ Тихоновичъ Лавровъ.

Акушерка, Олимпиада Александровна Богоявленская.

Фельдшеръ, Дмитрій Васильевъ.

Въ селѣ Кузьминскомъ, больница Губернскаго Земства; завѣдуетъ врачъ Николай Иванов. Невскій.

Акушерка-Фельдшерица, Капитолина Алексѣев. Покровская.

Фельдшеръ, Іосифъ Ильинъ Покровскій.

Въ селѣ Молодахъ, больница Москов. Воспитат. Дома; завѣдуетъ врачъ Колл. Совѣт. Андрей Андреев. Зевалинъ.

Лекаръ, Владиміръ Гавриловичъ Кротовъ.

Фельдшеръ, Николай Александровъ.

### Городская вольная аптека.

Владѣлецъ Провизоръ Августъ Антоновичъ Нентвихъ.

### Лица разныхъ ведомствъ.

Надзиратели питомцевъ Воспитательнаго Дома:

Врачъ, Кол. Совѣтн. Андрей Андреев. Зевалинъ.

Лѣкаръ, Владиміръ Гаврилов. Кротовъ.



Анцизный чиновникъ, временно завѣдывающій Подольскимъ уѣздомъ Коллежскій Совѣтникъ М. И. Свѣчинъ.

Казенными лѣсами въ уѣздѣ завѣдуютъ Лѣсничій Серпуховскаго уѣзда Степановъ и Лѣсничій Звенигородскаго уѣзда Попчинскій.

### Училища.

#### Уѣздное училище.

Попечитель, Николай Малюковъ.

Штатный Смотритель, Коллежскій Ассесоръ Юліанъ Антонов. Монюшко.

Законоучитель, Священникъ Николай Васильев. Косменковъ.

Учители: Титулярный Совѣтникъ Василій Егоров. Знаменскій.

» Губернскій Секретарь Левъ Иванов. Ганьшинъ.

» Иванъ Михайлов. Горностаевъ.

#### Александровское начальное мужское училище.

Законоучитель, Священникъ Николай Васильев. Косменковъ.

Учитель, Василій Николаев. Сатаровъ.

#### Городское женское училище.

Попечительница, жена Дѣйствительнаго Статскаго Совѣтника, Графиня Екатерина Павловна Шереметева.

Законоучитель, Священникъ Николай Васильев. Косменковъ.

Учители: Титулярный Совѣтникъ В. Е. Знаменскій.

» Губернскій Секретарь Л. И. Ганьшинъ.

Учительница, дочь отставнаго Подполковника Евдокія Михайловна Пантелѣева.

При с. Поливановѣ учительская семинарія, содержится на казенной счетъ; Почетный Попечитель, Потомственный Почетный Гражданинъ Василій Борисов. Глинскій.

Директоръ, Дѣйствительный Статскій Совѣтникъ Владиміръ Васильев. Григорьевъ.

Законоучитель, Священникъ Кирилль Павлов. Заболотскій.

Учители: Коллежскій Ассесоръ Афанасій Федоров. Соколовъ.

» Титулярный Совѣтникъ Владиміръ Владиміров. Сумскій.

» Кандидатъ Университета Константинъ Петров. Аржениковъ.

» Титулярный Совѣтникъ Александръ Иванов. Захаровъ.

» Александръ Алексѣев. Оглобинъ.

При с. Старо-Никольскомъ, двухъ-классная школа Министерства Народнаго Просвѣщенія: Попечитель, Дѣйствительный Статскій Совѣтникъ Иванъ Иванов. Мусинъ-Пушкинъ.

Законоучитель, Священникъ Михаилъ Павлов. Розановъ.

Учители: Петръ Вуколов. Долматовъ.

» Александръ Петров. Стрежневъ.

#### Земскія школы.

При с. Акулининѣ: Попечительница, жена Генераль-Маіора Елена Михайловна Ершова.

Законоучитель, Священникъ Дмитрій Павлов. Мирюлюбовъ.

Учитель, Петръ Ильичъ Маслановъ.

При с. Астафьевѣ: Попечительница, Княгиня Марія Аркадіевна Вяземская.

Законоучитель, Священникъ Николай Алексѣев. Лебедевъ.

Учительница, Анна Ивановна Злобина.



При с. Вороновѣ: Попечитель, Графъ Сергѣй Дмитріев. Шереметевъ.

Законоучитель, Діаконъ Василій Михайлов. Фелицынъ.

Учительницы: Евдокія Ивановна Никольская.

» Елена Степановна Алексѣева.

При д. Городяхѣ: Попечитель, Александръ Федоров. Абельсъ.

Законоучитель, Священникъ Николай Евграфов. Сироткинъ.

Учитель, Александръ Ильичъ Маркеловъ.

При с. Ирнинскомъ: Попечитель, кр. Василій Егоров. Баклыгинъ.

Законоучитель, Діаконъ Сергѣй Отрадинскій.

Учительница, Елизавета Егоровна Румянцева.

При д. Каменѣ: Попечитель, мѣщ. Василій Малахѣев. Даниловъ.

Законоучитель, Симеонъ Юсифов. Серединскій.

Учительница, Наталья Васильевна Златоустова.

При с. Кленовѣ: Попечитель, Московскій куп. Александръ Иванов. Шамшинъ.

Законоучитель, Священникъ Евгений Михайлов. Лавровскій.

Учитель, Алексѣй Петров. Соколовъ.

При с. Колединѣ: Попечительница, дочь гвардіи полковника Вѣра Ивановна Ершова.

Законоучитель, Священникъ Николай Павлов. Тихоміровъ.

Учитель, Алексѣй Сергѣев. Остроумовъ.

При д. Красной-Пахрѣ: Попечитель, кр. Иванъ Михайлов. Лигенковъ.

Законоучитель, Священникъ Павелъ Александров. Соловьевъ.

Учитель, Николай Васильев. Смирновъ.

При с. Кувякинѣ: Попечитель, кр. Василій Петров. Валуевъ.

Законоучитель, Священникъ Михаилъ Иванов. Рудневъ.

Учитель, Василій Иванов Орловъ.

При с. Любучанахъ: Попечительница, дочь Гвардіи-Полковника Вѣра Ивановна Ершова.

Законоучитель, Священникъ Василій Иванов. Широгородъ.

Учительницы: Барвара Александровна Морозова.

» Клавдія Ивановна Цвѣткова.

При с. Никулинѣ: Попечитель, крест. Петръ Герасимов. Лоскутовъ.

Законоучитель, Священникъ Василій Александров. Цвѣтковъ.

Учитель, Михаилъ Исаакіев. Христофоровъ.

При с. Ознобишинѣ: Попечитель, кр. Владиміръ Николаев. Корсаковъ.

Законоучитель, Священникъ Алексѣй Васильев. Бѣляевъ.

Учительница, Агафья Семеновна Полякова.

При дер. Подзоловой: Попечитель, кр. Дмитрій Макаров. Макаровъ.

Законоучитель, Свящ. Николай Михайловичъ Бѣляевъ.

Учитель, Иванъ Степанов. Степановъ.

При с. Покровѣ: Попечитель, крест. Дмитрій Васильев. Крошкинъ.

Законоучитель, Свящ. Евгений Владиміровичъ Павловскій.

Учитель, Свящ. Василій Васильевичъ Успенскій.

При дер. Слащевой: Попечитель, кр. Семень Герасимов. Комаровъ.

Законоучитель, Свящ. Николай Павловичъ Тихоміровъ.



Учитель, Михаилъ Николаев. Обручниковъ

При с. Станиславль: Попечитель, кр. Василій Егоров. Чихачевъ.

Законоучитель, Свящ. Николай Иванов. Орловскій.

Учитель, Аркадій Александров. Нарентскій.

При д. Сосенкахъ: Попечитель, Присяжный Повѣренный Леонидъ Викторов. Круглинскій.

Законоучитель, Свящ. Ипполитъ Константиновичъ Тропаревскій.

Учитель, Александръ Ивановичъ Вершинскій.

При с. Таболовъ: Попечитель, Моск. куп. Иванъ Егоров. Гавриловъ.

Законоучитель, Священ. Константинъ Иванов. Виноградовъ.

Учитель, Свящ. Іосифъ Введенскій.

При д. Чернецкой: Попечитель, кр. Степанъ Иванов. Волковъ.

Законоучитель, Свящ. Василій Александровичъ Протопоповъ.

Учитель, Василій Васильевичъ Нирьяковъ.

При с. Шебанцевъ: Попечитель, кр. Степанъ Герасимов. Мариковъ.

Законоучитель, Свящ. Николай Ивановичъ Воскресенскій.

Учитель, Дмитрій Васильевичъ Данилычевъ.

При с. Юсуповъ: Попечительница, дочь Гвардіи-Полковника Вѣра Ивановна Ершова.

Законоучитель, Свящ. Василій Васильевичъ Лавровъ.

Учитель, Степанъ Михайловичъ Путильниковъ.

#### *Церковно-Приходскія школы.*

При с. Могутовъ: Попечитель, Моск. куп. Василій Иванов. Ружьевъ.

Законоучитель, Свящ. Іоаннъ Федоров. Даниловскій.

Учитель, псаломщикъ Василій Сергѣев. Свитинскій.

При с. Захарьинъ: Попечитель, куп. Федоръ Федоров. Соколевъ.

Законоучитель, Свящ. Николай Евграфовичъ Сироткинъ.

Учительница, Ольга Николаевна Сироткина.

При с. Клоковъ: Попечитель, кр. Иванъ Егоровичъ Жилкинъ.

Законоучитель, Свящ. Андріанъ Яковлевичъ Ключаревъ.

Помощница, Юлія Егоров. Ключарева.

При д. Калачевой, Попечительница. Потом. Почет. Гражд. Марія Яковлевна Мещерина.

Законоучитель, Афанасій Николаевичъ Малининъ.

Учитель, Петръ Васильевичъ Кудрявцевъ.

При с. Островъ: Попечитель, крест. Дмитрій Степановичъ Шариковъ.

Законоучитель, Александръ Соколовъ.

Учительницы: Варвара Сѣчевская и Евдокія Сахарова.

При д. Плесковой: Попечитель, графъ Сергѣй Дмитріевичъ Шереметевъ.

Законоучитель, Свящ. Сергѣй Георгіевичъ Скворцовъ.

Учительница, Ольга Александровна Воронцова.

При с. Старо-Фроловскомъ: Попечительница, Москов. куп. вдова Екатерина Ивановна Любимова.

Законоучитель, Священникъ Іоаннъ Никитинъ

Учитель, Владиміръ Игнатьев. Востоковъ.

При с. Еринъ: Попечители: Моск. куп. Василій Александровъ и крест. Степанъ Алексѣев. Пыновъ.

Законоучитель, Священ. Варфоломѣй Васильев. Поповъ.

Учительница, Людмила Варфоломѣев Попова.

*Частныя школы.*

При с. Скурыгинѣ: Попечитель, Дѣйс. Стат. Сов. П. А. Васильчиковъ.

Законоучитель, Свящ. Василій Александровичъ Протопоповъ.

Учитель, Николай Александров. Ма-линовскій.

Помощницы: Ксенія Ивановна и Дарья Павловна Федоровы.

При с. Воробьевѣ: Попечительница, дочь Гвардіи-Полковник. Вѣра Ивановна Ершова.

Законоучитель, Свящ. Алексѣй Сергѣевичъ Виноградовъ.

Учительница, Александра Троицкая.

При дер. Михайловской: Попечитель, Графъ Сергѣй Дмитріев. Шереметевъ.

Законоучитель, Священ. Глѣбъ Афанасьевичъ Архангельскій.

Учительницы: Екатерина и Александра Васильевны Байковы.

При с. Прохоровѣ: Попечительница, дочь Гвардіи-Полковника Вѣра Ивановна Ершова.

Законоучитель, Свящ. Петръ Павлов. Горяиновъ.

Учительница, Аграфена Михайловна Морозова.

При с. Казанско-Богородскомъ: Попечитель, Москов. куп. Егоръ Егоровичъ Шлихтерманъ.

Законоучитель, Свящ. Михаилъ Федоровичъ Бухаревъ.

Учитель, Иванъ Васильев. Назаровъ..

**Волостныя Правленія.**

Вороновское: Старшина кр. Семенъ Алексѣев. Комаровъ, — писарь мѣщ. Андрей Максимов. Рудаковъ.

Добрятинское: Старшина кр. Иванъ Васильев. Васильевъ, писарь кр. Федоръ Федоров. Королевъ.

Домодѣдовское: Старшина Михаилъ Федоров. Смирновъ, — писарь кр. Борисъ Иванов. Михѣевъ.

Десенское: Старшина кр. Иванъ Алексѣев. Вертѣлинъ, — писарь кр. Петръ Федоров. Бирюковъ.

Дубровицкое: Старшина Петръ Александров. Карасевъ, — писарь мѣщанинъ Ефимъ Васильев. Трейеровъ.

Красноярское: Старшина кр. Егоръ Дмитріев. Гороховъ, — писарь мѣщ. Александръ Александров. Никитинъ.

Кленовское: Старшина кр. Герасимъ Шльичъ Телѣгинъ, — писарь кр. Иванъ Семенов. Копыловъ.

Островское: Старшина крест. Сергѣй Филиппов. Алфосовъ, — писарь кр. Михаилъ Кириллов. Табашевъ.

Сухановское: Старшина крест. Яковъ Матвѣев. Бобровъ, — писарь кр. Иванъ Николаев. Крыловъ.

Шебанцевское: Старшина кр Михаилъ Васильев. Кобяковъ, — писарь кр. Филиппъ Егоров. Трезвовъ.



## Состояніе полицейской и пожарной команды.

Полицейскихъ служителей въ г. Подольскѣ 6 чел. Пожарная команда состоитъ изъ 5 рабочихъ при 5 лошадяхъ съ упряжью и обозомъ.

Число сотскихъ въ уѣздѣ 35 человекъ, которые находятся въ слѣдующихъ пунктахъ: 1-го стана — въ д. Мога, с. Вороново, д. Сипягино, д. Лопатино, с. Молоди, д. Батвинино, Ваньково, с. Сатино, д. Овечкино, Ефимово, Полянѣ, Юрово, Красной Пахрѣ, Тупилово, Расторопово, Лѣтово, Клоково; 2-го стана — с. Мѣткино, д. Купчишино, Валищево, д. Холопово и Клюково, с. Колодино. Островъ, д. Прудищи, Спирово, Калиновка, Яковлево, с. Ерино, д. Сѣверово, Костишево, Вальково, д. Домодѣдово и д. Прудники.

Десятскіе въ уѣздѣ находятся въ каждой деревнѣ и обязанность эта исполняется по очереди.

---

## О торговыхъ пунктахъ и занятіяхъ населенія.

Торговля какъ въ городѣ, такъ и въ уѣздѣ — самая незначительная, а потому и выдающихся торговыхъ пунктовъ нѣтъ. Ярмарки бываютъ: въ г. Подольскѣ—9 Мая и 15 Августа, въ с. Покровскомъ—1 Октября, въ с. Ватутинкахъ—8 Іюля, въ с. Товарищевѣ—22 Октября, въ с. Сатино-Русскомъ—въ день Вознесенія, въ с. Самковѣ — въ 10 Пятницу послѣ Пасхи, въ с. Юшинѣ — 23 Апрѣля, при Екатерининской пустыни — 23 Іюня, въ с. Казанско-Богородскомъ—8 Іюня и въ с. Никитскомъ — 15 Сентября. На всѣхъ перечисленныхъ ярмаркахъ покупаются сельско-хозяйственныя принадлежности, колониальный и бакалейный товаръ, лошади, скоть и проч.

Хлѣбопашествомъ населеніе занимается неохотно, такъ какъ плохое качество земли далеко не вознаграждаетъ трудъ, затраченный на обработку ея, а потому жители уѣзда занимаются разными ремеслами, извозничествомъ и работами на большихъ фабрикахъ, какъ въ уѣздѣ, такъ и въ Москвѣ.

---

## Ф а б р и к и и з а в о д ы .

Въ г. Подольскѣ воско-отбѣльная фабр. куп. Конаныкина и К<sup>о</sup>, раб. 14, упр. самъ влад.

Тамъ-же каменно-тесная фабр. купца М. И. Филатьева и К<sup>о</sup>, рабоч. 20, упр. мѣщ. Алексѣй Петров. Карауловъ.

Тамъ-же лайков. и сафьян. фабрика мѣщан. Михаила и Сергѣя Егоровичей Холостовыхъ, раб. 22, упр. Сергѣй Егоровичъ Холостовъ.

Тамъ-же каменно-тесная фабр. куп. Кузьмы Алексѣев. Скворцова, раб. 22, упр. самъ влад.

### 1-ю стана:

При с. Троицкомъ сукон. фабр. куп. Эдуарда Эрнестов. Купферъ, раб. 290, упр. Эмилій Эдуардовичъ Кенеманъ.

При с-цѣ Березкахъ фабр. хруст. и стекл. посуды куп. Эдуарда Ивановича Бромлей, раб. 55, упр. самъ влад.

При д. Никоновой фабр. шляпно-пух. кр. Федора Трофимов. Кузьмичева, раб. 8, упр. самъ влад.

При дер. Подзоловой стекл. зав. кр. Дмитрія Макаров. Макарова, рабоч. 4, упр. самъ влад.

При дер. Филимонкахъ токарн. и столярное зав. кр. Василя Иванов. Лобанова, раб. 3, упр. самъ влад.

При с-цѣ Венюковѣ красильно-набивн. фабр. купцовъ Льва и Гавріила Ильичей Медвѣдовыхъ, раб. 715, упр. самъ владѣльцы.

### 2-ю стана:

При дер. Рязановой фабр. шпенской пряжи, драпа и сукна куп. Ивана Ивановича Баскакова, раб. 350, упр. Пн-

женеръ-Механ. Николай Владиміров. Возничихинъ.

При с. Дубровицахъ фабр. оберточной бум. и пергамента купца Егора Егоров Пельцеръ, раб. 80, упр. самъ влад.

При д. Девятовской фабр. Романскаго цем. и теска камня куп. Василя Александровича Александрова, раб. 50, упр. куп. сынъ Тимофѣй Васильев. Александровъ.

При дер. Девятовской фабр. цемента и выдѣлка мрамора куп. Алексѣя Алексѣевича Захарова, рабоч. 70, упр. кр. Захаръ Захаров. Бахаревъ.

При дер. Батыбиной фабр. Романскаго цемента кр. Ивана Матвѣев. Денисова, раб. 12, упр. самъ влад.

При дер. Алфимовой фабр. Романскаго цемента зап. фельдфебеля Семена Михайловича Бѣлова, рабоч. 10, управ. самъ влад.

При дер. Манькиной фабр. Романскаго цемента жены Дѣйств. Стат. Сов. Анны Алексѣевны Олениной, раб. 6, упр. кр. Ефимъ Поликарп. Соколовъ.

При дер. Даниловой шерстяно-ткацкая фабрика Торговаго дома А. Глазова съ сыновьями, раб. 200, упр. Москов. мѣщ. Кузьма Николаев. Чернышовъ.

При с. Еринѣ каменно-тесное зав. кр. Ивана Архипов. Архипова, раб. 14, упр. Егоръ Иванов. Архиповъ.

При с. Юсуповѣ бумаго-прядильн. фаб. куп. Егора Егоров. Шлихтермана, раб. 350, упр. Гамбургскій Поддан. Адольфъ Васильев. Петерсъ.

При дер. Мамоновой слесарно-токарн. зав. купч. Евдокии Кузьминичны Самариной, раб. 40, упр. самъ влад.



При дер. Добрятиной кирп. зав. кр. Михаила Абрамов. Гирина, раб. 8, упр. самъ влад.

При дер. Бутовой кирп. зав. Пернов. Гражд. Александра Федоров. Адельсъ, раб. 70, упр. самъ влад.

При станціи Климовка кирп. зав. кр. Василя Андреев. Муравьева, рабоч. 5, упр. самъ влад.

При с. Старо-Фроловскомъ кирп. зав. кр. Федора Васильев. Недоноскова, раб. 8, упр. самъ влад.

При дер. Добрятиной провол. и канительная фабр. кр. Алексѣя Сергѣевича Докучаева, раб. 15, упр. самъ влад.

При дер. Добрятиной каменно-тесное зав. куп. Михаила Пльича Филатьева, раб. 50, упр. кр. Иванъ Федоров. Сѣровъ.

При дер. Добрятиной и Выползовой фабр. Романскаго цемента куп. Ивана Степанов. Шадрина, раб. 35, упр. мѣщ. Михайль Николаев. Фурсовъ.

При дер. Выползовой фабр. портланд. романскаго цемента, кирпича, мрамора и пр. стронт. матеріаловъ Компаніи Московскаго Анціонернаго Общества, раб. 500, упр. Директоръ-распорядитель, Станиславъ Максимиліанов. Паутынскій.

При дер. Выползовой фабр. кирпича, цемента и мрамора ямщика Василя Федоровича Ревина, рабоч. 8, упр. самъ влад.

При дер. Шестовой фабр. желѣзн. и жест. издѣлій кр. Петра Иванов. Сорокина, раб. 15, упр. самъ влад.

При с. Булатниковѣ фабр. серебрян. канит. и мишуры кр. Дмитрія Иванов. Шишмолкина, раб. 10, упр. самъ влад.

При—с. Тарычевѣ фабр. серебряной канители кр. Луки Иванов. Марковникова, раб. 13, упр. самъ влад.

При станціи Климовка чугуно-литейн фабр. Московскаго Товарищества механическихъ издѣлій, раб. 300, упр. Инженеръ-Мех. Сергѣй Иванов. Банастовъ.

При дер. Батыбиной фаб. романскаго цемента кр. Максима Яковл. Денисова, раб. 23, упр. самъ влад.

При дер. Прудищахъ фабр. серебр. канит. и мишуры кр. Ивана Филиппов. Поснова, раб. 10, упр. самъ влад.

При дер. Калиновкѣ фабр. полубумажныхъ мат. куп. Антипа Захар. Простодушева, раб. 8, упр. самъ влад.

При д. Бѣляевой, фабрика романскаго цемента, бута и мрамора, торговаго дома „Шапошниковъ и М. В. Челноковъ“, раб. 100 чел., упр. кр. Василий Егоров. Савиновъ.

При д. Федчищевой, кирпичн заводъ куп. Степана Федоровича Аллилуева, раб. 8 чел., упр. владѣлецъ.

При с. Ознобишинѣ, шерстян. фабрика куп. Александра Ивановича Басканова, раб. 50 чел., упр. владѣлецъ.

При ст. Бутово, кирпичный заводъ купца Василя Александровича Александрова, раб. 30 чел. упр. Тимофѣй Васильев. Александровъ.

При д. Анимовой, цементный заводъ купца Ивана Ивановича Силуянова, раб. 10 чел., упр. владѣлецъ.

При д. Кутузовой, кирпичный заводъ кр. Василя Иванов. Дурнова, раб. 8 ч., упр. владѣлецъ.

При д. Новлинской, заводъ бута и мрамора крест. Василя Тарасов. Лапшина, раб. 14 чел., упр. владѣлецъ.

При д. Ново-Сьяновѣ, фабр. бута и мрамора купца Василя Николаев. Рахманова, раб. 14 чел., упр. владѣлецъ.

### Усадьбы.

При с-цѣ Нѣмчиновѣ, вдовы Ротмистра Зинаиды Алексѣевны Свѣчиной.

При с-цѣ Кузневѣ, наслѣдниковъ Баронесы Елизаветы Николаевны Боды.

При селѣ Березкахъ, купца Эдуарда Ивановича Бромлей.



При селѣ Воскресенскомъ, купчихи Марія Лукиничны Бѣлкиной.

При с. Сертякинѣ, артиста Императорскихъ Московскихъ театровъ Александра Андреевича Вильденштаубъ.

При с. Троицкомъ, купца Петра Петровича Прокина.

При с. Астафьевѣ, Князя Павла Петровича Вяземскаго.

При с. Покровскомъ, Графа Павла Петровича Голенищева-Кутузова-Толстого

При с. Дубровицахъ, Князя Сергѣя Михайловича Голицына.

При с. Покровскомъ, наследниковъ прусскаго подданнаго Гамсонъ.

При с. Бородинѣ, купца Михаила Семеновича Грачева.

При с. Поливановѣ, жены Дѣйствительнаго Статскаго Совѣтника Юліи Сергѣевны Давыдовой.

При с. Свитинѣ, Дворянина Николая Дмитриевича Давыдова.

При с. Щитовѣ, наследниковъ дворянина Мартына Ивановича Дормидонтова.

При с. Чириковѣ, жены Статскаго Совѣтника Варвары Николаевны Евреиновой.

При с. Архангельскомъ, наследниковъ купца Петра Алексѣевича Ирошникова.

При с-цѣ Ясенки, жены германскаго подданнаго Лидіи Генріэты Гейцъ.

При с-цѣ Романцевѣ, Дворянки Зинаиды Всеволодовны Кравченко-Хиѣльницкой.

При с. Столбовѣ, Дворянъ Андрея и Михаила Сергѣевичей Карповыхъ.

При дер. Хотминкахъ, Дворянина Гергѣя Сергѣевича Кишкина.

При с. Силягинѣ, Дворянки Екатерины Дмитриевны Калайдовичъ.

При с-цѣ Ивановскомъ, Графини Софьи Васильевны Келлеръ.

При с-цѣ Сенкинѣ, Дворянки Александры Васильевны Кирѣевой.

При с. Сертякинѣ, вдовы Поручика Елизаветы Павловны Классень.

При с. Кленовѣ, Почетнаго Гражданина Николая Ивановича Колесова.

При с. Васюнинѣ, жены Дѣйствительнаго Статскаго Совѣтника Ольги Ефимовны Колкатиной.

При с. Уваровѣ, Дворянки Аглаи Федоровны Коппей.

При д. Плещеевой, Дворянки Вѣры Васильевны Костинской.

При д. Подзоловой, купчихи Евдокии Андрониковны Костяковой.

При д. Мавриной, Почетнаго Гражданина Ивана Матвѣевича Костякова.

При с. Старо-Никольскомъ, куп. Алексѣя Егоров. Крыгина.

При с. Валувѣ, куп. Дмитрія Семен. Лепешкина.

При д. Бунчихѣ, Стат. Сов. Александра Михайлов. Лобановскаго.

При д. Борисовнѣ, жены студен. Варвары Иванов. Матвѣевой.

При с. Березкахъ, Стат. Сов. Петра Иванов. Миткевичъ-Далецкаго

При с. Старо-Никольскомъ, Стат. Сов. Ивана Иванов. Мусина-Пушкина.

При д. Акуловѣ, Дворянина Кирилла Александров. Нарышкина.

При с. Щитовѣ, Дворян. Виктора Александровича Насонова.

При с. Яковлевѣ, Дворян. Екатерины Петров. Пейчъ.

При с. Крекшинѣ, Княг. Александры Львовны Оболенской.

При д. Ватутинкахъ, Дворян. Алексѣя Алексѣев. Плавильщикова.

При с. Лѣтовѣ, Дворян. Василия Алексѣевича Полѣнова.

При д. Хорошевнѣ, Дворянки Софьи Львов. Полѣновой.

При с. Богоявленскомъ, вдовы-Дѣйст. Стат. Сов. Клавдіи Александр. Поповой.



При с. Воскресенскомъ, куп. Тимофѣя Петров. Прокина.

При д. Акуловой, наслѣдн. куп. Петра Александров. Прокина.

При д. Саврасовой, наслѣдн. Дворян. Василя Христофоров. Смирнова.

При с. Сертякинѣ, Дворян. Николая Дмитриев. Соловьева.

При с. Барановѣ, наслѣдн. Дворян. Владиміра Сергѣев. Толстого.

При с. Никулинѣ, Дворян. Анны Николаевны Усовой.

При пустоши Кошинской, Княг. Евгѣніи Николаев. Чавчавадзе.

При с. Троицкомъ, Барон. Натальи Дмитриев. Черкасовой.

При с. Валувевѣ, Княг. Вѣры Борисов. Четвертинской.

При с. Кленовѣ, Поч. Гражд. Любови Васильевны Шамшиной.

При с. Кленовѣ, Почет. Гражд. Александра Иванов. Шамшина.

При д. Вяткиной, жены Дворян. Ольги Алексѣев. Шанъ-Гирей.

При д. Должниковой, Барона Дмитрія Оттонов. Шеппингъ.

При с. Никольскомъ, Барон. Елизаветы и Агніи Дмитриев. Шеппингъ.

При д. Тюфонкѣ, Княг. Татьяны Александровны Юсуповой.

При с. Красномъ, Княг. Екатерины Алексѣев. Салтыковой-Головкиной.

При с. Михайловскомъ, Графа Сергѣя Дмитриев. Шереметева.

При д. Раевѣ, жены Дѣйств. Статск. Совѣтн. Анны Алексѣев. Олениной.

При с. Яковлевѣ, Дѣйств. Стат. Сов. Николая Николаев. Павлова.

При д. Красной-Пахрѣ, Дворян. Александры Григорьев. Соколовой.

При д. Скурыгинѣ, Дѣйств. Ст. Сов. Петра Алексѣев. Васильчикова.

При д. Красной, Дворян. Василя Александровича Вердеревскаго.

При д. Сидорихѣ, купца Петра Андреев. Викторова.

При с. Сухановѣ, Князя Петра Дмитриевича Волконскаго.

При с. Троицкомъ-Ордынцы, Коллежскаго Секретаря Василя Константинов. Дубровскаго.

При д. Павловской, Дворянпна Ивана Дмитриев. Доброславскаго.

При д. Гривинной, Генераль-Маіора Владиміра Иванов. Ершова.

При с. Архангельскомъ, жены Генераль-Маіора Елены Михайловны Ершовой.

При с. Воробьевѣ, дочери Полковника Вѣры Ивановны Ершовой.

При д. Ерлыковой Артиста Императорскихъ Московскихъ театровъ Дмитрія Васильев. Знаменскаго.

При д. Денисьевѣ, Коллежскаго Свѣтника Николая Александров. Жедринскаго.

При д. Подчищаловкѣ, Коллежскаго Секретаря Ивана Алексѣев. Камышева.

При с. Загорьѣ, Почетной Гражданки Юліи Тимофѣевны Крестовниковой.

При д. Романцевѣ, вдовы Полковника Маріи Ивановны Красовской.

При с. Владиміровѣ, купчихи Зинаиды Федоровны Кудрявцевой.

При д. Чулпановой, Коллежскаго Свѣтника Константина Андреев. Лебедева.

При с. Меньшовѣ, Дворянки Лидіи Алексѣевны Лопухиной.

При с. Сумароковѣ, жены Ротмистра Екатерины Павловны Медоксъ.

При д. Дубининѣ, Коллежскаго Ассессора Николая Яковлев. Малевинскаго.

При с. Кузьминскомъ, Статскаго Свѣтника Дмитрія Алексѣев. Наумова.

При д. Быковнѣ, Дѣйствительнаго



Статскаго Совѣтника Осипа Осипов. Но-  
вицкаго.

При д. Купчининной, Коллежскаго Ассе-  
сора Дмитрія Владиміров. Норова.

При с. Троицкомъ, Князя Діонисія  
Михайлов. Оболенскаго.

При с. Любучанахъ, дочери Статскаго  
Совѣтника Ольги и Александры Федоро-  
выхъ Ожиговыхъ.

При д. Рюминой, Ревельскаго Граж-  
данина Ивана Николаев. Плотникова.

При д. Подвязновой, Почетнаго Граж-  
данина Ивана Дмитріев. Попова.

При с. Константиновъ, Двор. Софьи  
Александровны Пржевальской.

При д. Романцевой, купца Ивана Гри-  
горьев. Простякова.

При с. Тарычевъ, купца Дмитрія  
Алексѣев. Расторгуева.

При с. Сынковъ, Дворянина Александра  
Васильев. Ростовцева.

При д. Рѣпниковой, Дѣйствительнаго  
Статскаго Совѣтника Петра Михайлов.  
Рюмина.

При д. Владиміровъ, жены Коллеж-  
скаго Регистратора Настасьи Юрьевны  
Саловой.

При д. Красные-Холмы, Дворянки Ека-  
терины Александровны Свербѣевой.

При с. Успенскомъ, Дворянина Вла-  
диміра Алексѣев. Семенова.

При д. Вахрамѣевой, купца Василя  
Федоров. Соболева.

При д. Горнахъ, куп. Николая Осип-  
овича Сушкина.

При с. Прохоровъ, Князя Ивана Юрь-  
евича Трубецкаго.

При д. Дровнинъ, Надворн. Сов. Ни-  
колая Викторовича Бернацкаго.

При с. Березкахъ, вдовы Шт.-Ротм.  
Надежды Ивановны Николаевой.

При д. Плещеевой, вдовы Дѣйст. Стат.  
Сов. Натальи Филаретов. Фонъ-Мекъ.

При д. Короваевой, Колл. Сов. Ивана  
Александров. Дурново.

При д. Апаринкахъ, Графини Евгеніи  
Александровны Адлербергъ.

При с. Молодцы, купчихи Елизаветы  
Ивановны Арбатской.

При с. Якшинъ, Калужск. Гражд. Фа-  
дея Ефимов. Астрѣва.

При д. Рязановой, купца Ивана Ива-  
новича Баснакова.

При дер. Чулпановой и Поливановой.  
Двор. Александра Фридрихов. Биркель.

При с. Жоховъ, куп. Василя Василь-  
евича Блинникова.

При с. Константиновъ, купц. Ефима,  
Николая, Василя и Андрея Ивановичей  
Богачевыхъ.

При с. Молоди, Губерн. Секр. Алек-  
сандра Иванов. Бородина.

При д. Чегодаевой, куп. Вильгельмины  
Людвиговны Вольской.

При с. Таболовъ, куп. Ивана Егоро-  
вича Гаврилова.

При с. Растуновъ, Двор. Екатерины  
Петровны Демидовой.

При д. Алачковой, куп. Александры  
Ивановны Золотаревой.

При с-цѣ Зименки, Титул. Сов. Ар-  
кадія Семенович. Иванова.

При с. Константиновъ, мѣщ. Архипа  
Иванов. Иванова.

При д. Гавриковой, сына Тайн. Сов.  
Андрея Михайлов. Каткова.

При с. Успенскомъ, Инжен.-Технол.  
Петра Егоровича Ношлакова.

При с. Константиновъ, Коммерц. Сов.  
Ивана Александров. Кононова.

При с. Тимаховъ, Потом. Поч. Гражд.  
Евдокии Михайловны Кононовой.

При дер. Сатино-Татарскомъ, жены  
Коллеж. Совѣтн. Евфросиньи Дмитріевны  
Пружинской.



При с. Боборыкинѣ, отставн. Поруч. Григорія Арсентьев. Лаврова.

При с. Мещерскомъ, жены Полковн. Надежды Михайловны Левашевской.

При с. Дятлово, купца Устина Терентьевича Левенцова

При с. Спасъ-Куплѣ, наследн. купца Федора Ефимов. Ломтева.

При д. Дѣтковой, Двор. Александры Александровны Майлевской.

При д. Никоновой, Дворянки Маріи Александровны Майлевской.

При с. Любучанахъ, Дворянки Ольги Александровны Майлевской.

При пустоши Дугиной, Потом. Почет. Гражданъ Михаила, Николая и Андрея Васильевичей Мещериныхъ.

При с. Александровѣ, Потомственного

Почетнаго Гражданина Ивана Васильевича Шапова.

При д. Быковнѣ, жены Дѣйствительнаго Статскаго Совѣтника Юліи Платоновны Новицкой

При с. Ордынцѣ, Коллежскаго Совѣтника Алексѣя Александровича Остроумова.

При с. Васюнинѣ, Поручика Семена Сергѣевича Смирнова

При с. Горкахъ, купца Ивана Александровича Вердеревскаго.

При с. Яшинѣ, купцовъ: Гавріила и Алексѣя Гавриловичей Тюляевыхъ.

При с-цѣ Новгородовѣ, Коллежскаго Ассесора Льва Львовича Фихтнера.

При д. Серговнѣ, дворянина Сергѣя Аверьяновича Фомичева.

При д. Шераповой, купеческой жены Варвары Никитичны Чиналиной.

# Таблица разстояній.

Названіе селеній.	Число душъ.	Разстояніе въ вер. отъ				Примѣчанія.
		Уѣзднаго г.	Становой квартиры.	Волостнаго Правленія.	Квартиры урядника.	
<i>1-ю стана.</i>						
<b>Вороновская волость:</b>						
Дер. Безобразово . . . . .	186	30	8	5	5	Волост. Правлен., квар. уряд., Земская школа и Зем. больн.
» Вабенки . . . . .	203	30	6	2 <sup>1</sup> / <sub>2</sub>	2 <sup>1</sup> / <sub>2</sub>	
» Бакланова . . . . .	198	24	6	4	4	
» Бѣляева . . . . .	240	23	7	5	5	
» Бунчиха . . . . .	53	37	21	16	16	
» Богодѣнова . . . . .	101	36	15	10	10	
» Бутырки . . . . .	87	37	17	12	12	
Село Вороново . . . . .	377	28	9	—	—	
» Васюнино (Матюшино тожъ) .	442	39	23	14	14	
» Васильевское (Спасъ - Купля тожъ) . . . . .	305	36	26	16	16	
» Георгіевскіе Холмы . . . . .	2	45	22	13	13	
Дер. Голохвастова . . . . .	315	31	4	4	4	
Село Дятлово . . . . .	295	45	24	15	15	
Дер. Зинаевка . . . . .	198	40	22	12	12	
» Захаркина . . . . .	12	48	28	20	20	
» Іевлева . . . . .	132	26	9	4	4	
» Косовка . . . . .	272	29	11	2	2	
» Кленовка . . . . .	88	37	23	14	14	
» Каменка . . . . .	154	40	25	15	15	
Поселокъ Кресты . . . . .	34	32	15	6	6	Земская школа, Почт. Станц.
Дер. Львово (Брутой врагъ тожъ) .	119	31	16	8	8	
» Логиново . . . . .	98	34	17	12	12	
» Лопатино . . . . .	215	42	25	16	16	
» Лыковка . . . . .	158	43	25	16	16	
Село Могутово . . . . .	277	48	23	15	15	Церковно - приход. школа.
Дер. Моча . . . . .	154	28	7	2	2	
» Мачихина . . . . .	384	43	24	15	15	



Названіе селеній.	Число душъ.	Расстояніе азъ зер. отъ				Примѣчанія.
		Учѣдн. г.	Становой квартиры.	Возвратнаго Правленіе.	Квартиры урядника.	
Дер. Михалева . . . . .	268	26	7	3	3	
» Новоселки . . . . .	151	42	22	13	13	
Поселокъ Окулово . . . . .	22	32	8	5	5	
» Плаксина . . . . .	17	47	27	18	18	
Дер. Пудова . . . . .	91	34	9	4	4	
Село Покровское . . . . .	101	25	8	4	4	
Дер. Разбѣгаевка . . . . .	25	34	17	6	6	
» Рыжева . . . . .	187	30	6	3	3	
Село Свитино . . . . .	131	33	15	6	6	
Дер. Семеново-(Винево тожъ) . . . . .	157	31	14	7	7	
» Старо-Свитино . . . . .	107	38	19	10	10	
» Савеловка . . . . .	82	52	28	19	19	
» Собакино . . . . .	167	45	25	17	17	
» Серговка . . . . .	23	48	27	19	19	
» Сипягина . . . . .	112	36	9	8	8	
» Сахарова . . . . .	85	25	12	7	7	
» Троица . . . . .	157	34	13	4	4	
» Уломово . . . . .	92	25	8	4	4	
» Усадищи . . . . .	285	23	8	5	5	
» Шубино . . . . .	118	38	18	8	8	
» Щитово . . . . .	186	36	18	9	9	
» Юрьевка . . . . .	231	31	13	4	4	
» Ясенки . . . . .	176	24	11	6	6	
<b>Десенская волость:</b>						
» Андреевская . . . . .	250	10	21	4	17	
Село Архангельск. (Милуково тожъ) . . . . .	105	31	19	16	14	
Дер. Бачурина . . . . .	98	17	24	9	4	
» Бурцево . . . . .	33	25	25	10	5	
» Базарово . . . . .	54	24	24	8	7	
» Баранова . . . . .	149	30	25	13	10	
» Бараново (Акатово тожъ) . . . . .	90	25	25	13	10	
» Губкина . . . . .	159	11	21	11	8	
» Городищи . . . . .	58	14	18	5	10	
» Голенищева . . . . .	126	25	23	15	10	
» Десна (Мостовая тожъ) . . . . .	389	16	17	—	7	
» Дудкина . . . . .	77	25	27	14	9	
» Елизарово . . . . .	347	29	15	10	6	
» Евсѣева . . . . .	116	12	17	4	14	
» Земенки . . . . .	43	18	22	7	4	
С-цо Зименки . . . . .	95	19	24	8	10	
Село Ивановское (Старо-Никольское тожъ) . . . . .	164	31	12	5	8	

Волости. Правленіе.

2-хъ класн. Учил.

Название селеній.	Число душъ.	Разстояніе въ вер. отъ				Примѣчанія.
		Уѣзднаго г.	Становой квартиры.	Колостнаго Правленія.	Квартиры урядника.	
Дер. Кнutowa . . . . .	146	20	21	6	7	Церковно-приходск. школа и квар. уряд.
» Кривошеина . . . . .	126	29	25	12	6	
Село Клоково . . . . .	190	25	17	5	—	
Дер. Конюшкова . . . . .	195	25	17	9	3	Земская школа.
Село Кувякино . . . . .	223	12	19	5	10	
Дер. Каракашево . . . . .	125	10	19	7	8	
Дер. Калугина . . . . .	31	32	23	7	9	
» Кончеева . . . . .	155	23	24	4	9	
» Картмазова . . . . .	119	25	31	10	6	
Село Лѣтово . . . . .	56	18	21	5	2	
Дер. Лѣтова . . . . .	175	18	23	7	1	
» Лаптева . . . . .	107	14	21	9	8	
» Лапшинки . . . . .	135	26	25	12	12	
» Ларева . . . . .	52	17	23	10	10	
» Лихоткино . . . . .	22	19	25	5	8	
» Мостовая-Толстикова . . . . .	175	16	17	6	12	
» Марьина . . . . .	151	21	20	8	8	
» Мостовская . . . . .	182	10	21	8	15	
» Марфина . . . . .	64	32	25	10	12	
» Мѣшково (Богородское тожъ) . . . . .	40	24	24	13	12	
» Макарова . . . . .	90	18	24	7	2	
» Новинки . . . . .	145	11	18	10	5	
» Новая (Пушкино тожъ) . . . . .	115	22	24	7	14	
» Настасьина . . . . .	82	32	22	14	9	
Сельцо Никольское . . . . .	319	21	26	11	5	
Дер. Передѣльцы . . . . .	472	21	24	12	10	
» Пѣнина . . . . .	152	18	19	6	9	
» Пискова . . . . .	61	18	18	4	10	
Село Покровское-Валуево . . . . .	159	23	21	5	5	
» Пятовская . . . . .	81	29	20	16	11	
» Плещеево (Стрѣлково тожъ) . . . . .	52	32	25	11	6	
» Прокшина . . . . .	87	18	24	7	1	
» Потапово . . . . .	173	12	21	5	6	
» Расторопово . . . . .	331	11	21	6	14	
» Рогозинина . . . . .	156	30	22	4	5	
Село Соснино . . . . .	434	16	19	5	—	Земск. школа. Кварт. урядника.
» Саларево . . . . .	618	23	28	13	7	
» Станиславль . . . . .	91	17	16	1/2	5	Земск. школа.
Дер. Сысоево . . . . .	61	13	16	6	12	
» Середнево . . . . .	103	23	24	10	8	
» Староселье . . . . .	128	22	24	10	6	
» Саврасова . . . . .	45	21	25	8	4	



Названіе селеній.	Число душъ.	Разстояніе въ вер. отъ				Примѣчанія.
		Уѣздного г.	Станной квартиры.	Волостнаго Правленія.	Квартиры уридическа.	
Дер. Столѣова . . . . .	67	17	24	6	8	
Гушикова . . . . .	193	17	14	1	7	
Голстикова . . . . .	96	12	14	$\frac{1}{2}$	7	
Фоминская . . . . .	183	20	17	9	5	
Село Филимонки . . . . .	36	22	21	5	5	
Дер. Фитарева . . . . .	35	18	24	7	6	
Харина . . . . .	134	22	25	14	7	
Хорошевка . . . . .	52	17	20	5	$\frac{1}{4}$	
Черепова . . . . .	110	14	18	6	12	
Ямонтова . . . . .	203	14	21	6	14	
Село Яковлево . . . . .	115	12	15	5	12	
<b>Кленовская волость:</b>						
Дер. Алексѣевка . . . . .	235	31	27	14	18	
Богданова . . . . .	52	33	31	20	15	
Село Богоявленье . . . . .	292	31	22	20	12	
Погость Воскресенскій (Саввино тожъ). . . . .	11	24	18	6	6	
Дер. Вяткина . . . . .	100	26	19	10	10	
Великій Врагъ . . . . .	101	26	18	8	7	
Село Ворсино . . . . .	86	21	6	11	3	
Дер. Громово . . . . .	105	23	14	14	10	
Давыдово . . . . .	280	20	14	5	3	
Дмитрова . . . . .	267	12	10	9	10	
Ефимова . . . . .	139	32	25	16	16	
Село Жохово . . . . .	98	25	18	8	8	
Дер. Жуково (Бакланы тожъ) . . . . .	148	35	22	12	15	
Зыбина . . . . .	116	20	14	5	7	
Село Кленово . . . . .	275	19	12	3	—	Волост. Прав., Земск. школа.
Дер. Кузнецова . . . . .	135	35	20	8	14	
Сельцо Кириловскіе выселки . . . . .	15	31	27	18	12	
Дер. Каратыгина . . . . .	151	22	10	7	4	
Киселева . . . . .	187	15	7	6	$\frac{1}{2}$	
Канищева . . . . .	89	31	20	7	13	
Лукошкина . . . . .	138	20	7	6	3	
Лучинская . . . . .	136	13	14	5	11	Почт. станц.
Маврина . . . . .	187	25	18	7	7	
Мѣшкова . . . . .	134	24	20	10	6	
Мяснова (Гуляево тожъ) . . . . .	122	36	26	15	16	
Никонова . . . . .	223	22	15	10	6	
Село Нпкулнио . . . . .	266	13	16	6	12	Земская школа.
Дер. Овечкина . . . . .	154	14	5	7	3	

Название селеній.	Число душъ.	Разстояніе въ вер. отъ				Примѣчанія.
		Уезднаго г.	Становой квартиры.	Нолостнаго Иправленія.	Квартиры урядника.	
Дер. Окулова . . . . .	172	18	7	8	1	
Дворики Окуловскіе . . . . .	45	16	7	8	—	Кварт. урядника.
Дер. Подзолова . . . . .	207	26	16	6	8	Земс. школа.
» Починки . . . . .	138	20	11	5	3	
Дер. Роднева . . . . .	54	12	12	10	9	
Село Сатино Русское . . . . .	200	13	8	7	3	
Дер. Сатино Татарское . . . . .	186	13	12	8	3	
» Свѣтина . . . . .	216	18	14	6	5	
» Столбова . . . . .	97	23	18	6	9	
Село Сальково . . . . .	490	17	14	7	6	
Дер. Тюфонка . . . . .	307	34	24	14	15	
» Чирикова . . . . .	152	19	7	8	2	
Дворики Чириковскіе . . . . .	38	18	7	8	2	
Дер. Чегодаево . . . . .	121	16	16	7	5	
» Чернецкое (Вельяминово тожъ)	591	28	16	8	10	Земская школа.
» Юрова . . . . .	165	21	17	8	7	
<b>Красно-Пахорская волость:</b>						
Дер. Батакова . . . . .	153	21	13	8	8	
Село Былово . . . . .	224	19	8	2	2	
Дер. Борисовка (Веденская тожъ) .	95	24	14	10	10	
Село Богородское (Ватутинки тожъ)	189	18	12	6	6	
» Варварино . . . . .	246	18	4	3	3	
Дер. Верховья . . . . .	108	27	16	10	10	
» Губцево . . . . .	97	24	7	5	5	
» Горчакова (Аносова тожъ) . . . .	105	28	16	11	11	
» Городокъ . . . . .	140	19	4	4	4	
» Горки . . . . .	194	16	5		$\frac{1}{4}$	$\frac{1}{2}$
» Дровишно . . . . .	167	28	7	10	10	
» Дыбина . . . . .	110	21	7	6	6	
» Дребрюхова . . . . .	53	15	8	3	3	
» Жуковка . . . . .	66	22	9	8	8	
» Заболотье . . . . .	185	32	10	15	15	
» Цакова . . . . .	60	23	6	6	6	
» Иванькова . . . . .	57	10	12	6	6	
» Кукишева . . . . .	74	27	12	8	8	
» Крекишна . . . . .	59	12	12	6	6	
» Каменка 1-я . . . . .	23	29	17	10	10	
» Каменка 2-я . . . . .	67	29	17	10	10	
» Колотилова . . . . .	111	15	7	3	3	
» Канакова . . . . .	122	23	7	5	5	
» Дужки . . . . .	230	27	10	9	9	
» Малыгина . . . . .	132	20	12	17	17	



Название селеній.	Число душ.	Разстояніе въ вер. отъ				Примѣчанія.
		Уѣзднаго г.	Становой квартиры.	Волостнаго Правленія.	Квартиры уридика.	
» Малинки 1-я . . . . .	112	17	4	10	10	
» Малинки 2 я . . . . .	36	23	8	8	8	
» Ново-Михайловская . . . . .	53	24	3	6	6	Частная школа.
» Ново-Хлюпина . . . . .	54	15	10	4	4	
» Нѣмчинова . . . . .	94	12	10	5	5	
Село Никольское (Колчеево тожъ) . . . . .	131	24	2	8	8	
С-цо Плесково . . . . .	49	30	5	12	12	Церковно-приходск. школа.
Дер. Подосинки . . . . .	207	15	8	2	2	
Село Пучково . . . . .	340	22	12	6	6	
Дер. Поддубина . . . . .	58	22	8	7	7	
» Поляны . . . . .	243	21	12	6	6	
» Рождествено (Песья тожъ) . . . . .	228	11	12	6	6	
» Рожнова . . . . .	76	27	14	8	8	
» Романцева . . . . .	85	22	2	6	6	
» Раева . . . . .	43	16	8	3	3	
» Красная Пахра . . . . .	585	16	5	—	—	Волости. Правлен., квартира ур. адн., Зем- ская школа.
» Страдань . . . . .	261	17	6	1	1	
» Софьина . . . . .	340	15	7	2	2	
С-цо Селькино . . . . .	128	25	7	12	12	
Дер. Северино (Сандырево тожъ) . . . . .	110	26	10	8	7	
» Студенцы . . . . .	69	16	4	8	8	
С-цо Сергіевское (Хотминки тожъ) . . . . .	82	25	16	12	12	
Дер Терихова . . . . .	150	22	5	6	6	
Село Товарищево . . . . .	191	19	6	12	12	
Дер. Уварова . . . . .	108	28	14	9	9	
» Филина . . . . .	140	22	4	10	10	
Село Чириково . . . . .	181	21	—	6	6	Становая квартир. 1 стана.
Дер. Чириковскіе дворики . . . . .	58	22	1	5	5	
» Шарапова . . . . .	88	23	8	6	6	
» Ширяева 1-я . . . . .	150	24	14	8	8	
» Ширяева 2-я . . . . .	122	24	14	8	8	
» Шеметовка . . . . .	56	30	14	7	7	
» Шахова . . . . .	269	21	7	6	6	
» Шеганина . . . . .	170	13	10	5	6	
» Юрова . . . . .	218	26	4	3	3	
» Ярцева . . . . .	378	28	10	9	9	
<b>Молодинская волость:</b>						
Дер. Антропова . . . . .	372	22	36	8	8	
» Алачкова . . . . .	222	27	36	6	6	

Название селеній.	Число душъ.	Разстояніе въ вер. отъ				Примѣчанія.
		Уѣзднаго г.	Становой квартиры	Волостнаго Правленія.	Квартиры урядника.	
Дер. Алтухова . . . . .	77	14	31	6	6	
» Аксенчикова . . . . .	56	30	25	6	6	
» Ботвиньина . . . . .	71	21	34	6	6	
» Винюкова . . . . .	505	32	28	15	15	Фабричная школа.
» Гаврикова . . . . .	62	24	34	6	6	
» Дубинина . . . . .	83	19	34	6	6	
» Дѣткова . . . . .	162	23	33	5	5	
» Дмитровка . . . . .	99	21	31	3	3	
» Зыкѣва . . . . .	167	22	34	6	6	
» Зміевка . . . . .	214	19	27	1	1	
» Ивачкова . . . . .	45	23	28	5	5	
» Красные Холмы . . . . .	42	25	34	6	6	
» Костомарова . . . . .	159	29	24	2	12	
Дер. Леониха . . . . .	70	25	37	8	8	
Село Любучаны . . . . .	478	21	32	8	8	Земская школа
Дер. Масловка . . . . .	79	23	33	5	5	
Село Молоди . . . . .	377	17	28	—	—	Кварт. уряд., Вол. Правл., Лечебница.
» Мещерское . . . . .	161	18	38	10	10	
» Михалицы . . . . .	126	11	32	7	7	
» Матвѣевское . . . . .	128	12	33	8	8	
Дер. Мотовилова . . . . .	62	9	30	8	8	
» Никонова . . . . .	166	22	31	3	3	
» Новоселки (Владиміровка тожъ)	55	10	32	9	9	
» Новгородова . . . . .	69	12	32	8	8	
Погость Покрова . . . . .	139	30	26	13	13	
» Плущкова . . . . .	144	34	30	18	18	
» Большая Петровская . . . . .	255	27	22	9	9	
» Петровская Малая . . . . .	48	30	25	12	12	
» Прудки . . . . .	42	29	23	7	7	
» Папна . . . . .	114	25	20	7	7	
» Подчищаловка . . . . .	70	12	28	6	6	
» Поспѣлиха . . . . .	86	26	37	9	9	
» Подвязново (Лаговская тожъ)	214	14	31	4	4	
» Романцева . . . . .	124	13	32	7	7	
» Рѣпникова . . . . .	147	30	26	12	12	
» Слащева . . . . .	205	10	33	9	9	Земская школа.
» Санбарова . . . . .	244	22	25	4	4	
Село Скурыгино (Васильев. тожъ)	269	30	22	15	15	Частная школа.
Дер. Слѣпушкина . . . . .	140	31	21	17	17	
» Сергѣева . . . . .	407	33	29	17	17	
» Томарова . . . . .	121	20	34	6	6	
» Тулицына . . . . .	80	23	34	8	8	
» Толбино Большое . . . . .	144	13	25	7	7	



Название селеній.	Число душ.	Разстояніе въ вер. отъ				Примѣчанія.
		Уѣзднаго г.	Становой квартиры.	Волостнаго Правленія.	Квартиры ураднаго.	
Дер. Толбино Малое . . . . .	92	14	23	8	8	
» Углешня . . . . .	37	26	35	7	7	
» Ходаева . . . . .	264	29	24	14	14	
» Шерапова . . . . .	108	23	33	5	5	
Село Якшино . . . . .	59	28	23	12	12	
<i>2-го стана.</i>						
<b>Добрятинская волость:</b>						
Дер. Овчинки . . . . .	144	8	8	8	8	
» Авдотына . . . . .	235	11	11	9	9	
» Агафонова . . . . .	124	6	6	6	6	
» Борьево (Тургенево тожь)	202	15	15	12	12	
Село Бережки (Похвальное тожь)	257	6	6	6	6	
Борисоглѣбскій Погостъ . . . . .	9	6	6	5	5	
Село Воскресенское (Битягово тожь)	280	13	13	12	12	
Дер. Выползова . . . . .	146	2	2	1	1	
» Гривина . . . . .	113	9	9	8	8	
» Добрятино . . . . .	201	1½	1½	—	—	Волости. Правл. и кварт урядн.
» Еремѣево . . . . .	152	10	10	8	8	
» Жданово . . . . .	69	4	4	3	3	
» Жукова . . . . .	157	7	7	6	6	
» Заболотье . . . . .	418	9	9	6	6	
» Исупкова . . . . .	140	11	11	9	9	
» Ивановка . . . . .	228	14	14	13	13	
» Ивлева . . . . .	158	5	5	4	4	
» Климовка . . . . .	170	9	9	11	11	
Село Коледино . . . . .	295	6	6	7	7	Земская школа.
Дер. Крюкова . . . . .	157	5	5	6	6	
Село Константиново . . . . .	367	10	10	9	9	
Дер. Кучино . . . . .	112	7	7	6	6	
» Лопаткина (Александр. тожь).	121	16	16	15	15	
» Лопаткина . . . . .	96	15	15	15	15	
Село Никитское . . . . .	517	12	12	11	11	
» Покровъ-Разицы . . . . .	535	5	5	4	4	Земская школа.
Дер. Пузикова . . . . .	188	11	11	10	10	
» Поливанова . . . . .	220	6	6	6	6	
С-цо Плещеево . . . . .	113	4	4	3	3	
Дер. Подмалинки . . . . .	49	6	6	6	6	
» Рѣдькина . . . . .	158	13	13	12	12	
» Сырово Старая . . . . .	198	6	6	4	4	
» Сырово Новая . . . . .	149	5	5	4	4	

Названіе селеній.	Число душъ	Разстояніе въ вер. отъ				Примѣчанія.
		Уѣзднаго г.	Становой квартиры.	Волостнаго Правленія.	Квартиры урядники.	
Село Стрѣлково . . . . .	143	5	5	4	4	
» Сынково . . . . .	209	10	10	10	10	
Дер Ушмары . . . . .	49	11	11	10	10	
» Услонь . . . . .	264	6	6	6	6	
» Харитонова . . . . .	132	9	9	8	8	
» Холопова . . . . .	178	6	6	5	5	
» Хрясталова . . . . .	78	11	11	12	12	
» Чулпанова . . . . .	178	7	7	7	7	
» Шепчинки . . . . .	106	2	2	3	3	
» Щербинки (Горки тожъ) . . . . .	141	6	6	5	5	
<b>Домодѣдовская волость:</b>						
Дер. Бѣлеутово . . . . .	645	14	14	2	2	
» Боеводина . . . . .	151	18	18	5	5	
» Вялькова . . . . .	186	18	18	5	5	
» Григоръчиково (Немчиниха тожъ) . . . . .	85	25	25	8	8	
Село Домодѣдово . . . . .	1013	10	10	5	5	
Дер. Жеребятъево . . . . .	124	17	17	5	5	
» Заборье . . . . .	564	15	15	11	11	
» Камкица . . . . .	248	16	16	3	3	
» Каселиха . . . . .	194	15	15	2 1/2	2 1/2	
» Красино . . . . .	152	17	17	4 1/2	4 1/2	
Село Колычево . . . . .	270	21	21	6	6	Церков.-приходская школа.
» Казанское (Богородское тожъ) . . . . .	101	30	30	12	12	Фабр. школа.
Дер. Котлякова . . . . .	128	17	17	5	5	
» Новлинская . . . . .	371	15	15	3	3	
» Новлянская . . . . .	516	25	25	10	10	
Село Пахрино . . . . .	8	14	14	1 1/2	1 1/2	
Дер. Павловская . . . . .	993	12	12	1 1/2	1 1/2	
» Прудки . . . . .	309	32	32	13	13	
» Рѣдкина . . . . .	65	33	33	12	12	
Село Старофродовскій Ямъ . . . . .	151	13	13	—	—	Церк.-прих. школа. Волостн. Правленіе, и квар. уряд.
Дер. Семивраги . . . . .	427	23	23	7	7	
» Свяново Старое . . . . .	200	15	15	3	3	
» Свяново Новое . . . . .	214	15	15	3	3	
» Саврасово Малое . . . . .	68	26	26	11	11	
» Саврасово-Большое . . . . .	67	28	28	11	11	
С-цо Татарское (Сумароково тожъ) . . . . .	78	20	20	5	5	
Дер. Чурилова . . . . .	209	19	19	5	5	



Название селеній.	Число душъ.	Разстояніе въ вер. отъ				Примѣчанія.
		Уезднаго г.	Становой квартиры.	Местнаго Правленія	Квартиры уришика.	
Дер. Шишкина . . . . .	101	19	19	5	5	
» Шестова . . . . .	284	21	21	6	6	
» Юсупово Большое . . . . .	221	29	29	12	12	
» Юсупово Малое . . . . .	114	30	30	12	12	
<b>Дубровицкая волость:</b>						
Село Астафьево . . . . .	454	7	7	4	4	
» Александрово . . . . .	150	10	10	12	6	Земская школа
Дер. Алфимово . . . . .	101	6	6	2	2	
» Акишева . . . . .	76	6	6	7	4	
» Армазова . . . . .	104	5	5	1	1	
» Бѣляева . . . . .	106	4	4	2	1	
» Батыбина . . . . .	143	10	10	13	7	
С-цо Бородино . . . . .	171	7	7	8	5	
Дер. Булатова . . . . .	102	10	10	8	4	
» Власьева . . . . .	193	12	12	8	5	
» Докукина . . . . .	33	5	5	6	3	
» Данилова . . . . .	39	7	7	6	3	
» Девятовская . . . . .	133	5	5	1	1	
Село Дубровицы . . . . .	58	4	4	2	—	
» Ерино . . . . .	279	4	4	—	—	Квар. уряд. Церковно-приходск. школа, Вол. Правл. и кварт. уряд.
Дер. Жаркова . . . . .	58	6	6	6	3	
» Ивановская . . . . .	157	3	3	6	1	
» Кутьино . . . . .	190	7	7	6	3	
Дер. Кутузова . . . . .	240	4	4	6	4	
Дер. Киселевка . . . . .	32	15	15	10	8	
» Костишево . . . . .	180	9	9	11	8	
Село Лемешево . . . . .	179	5	5	3	2	
Дер. Луковня . . . . .	111	8	8	6	3	
» Манькина Гора . . . . .	28	14	14	10	8	
» Молодцы . . . . .	149	7	7	4	4	
» Наумова . . . . .	85	6	6	7	4	
» Настасьина . . . . .	34	9	9	6	5	
» Никульская . . . . .	304	9	9	6	5	
Село Ознобишино . . . . .	426	7	7	10	6	
Дер. Пыхчева . . . . .	78	14	14	10	9	Земская школа.
» Пещеры . . . . .	22	14	14	10	10	
» Петрова . . . . .	45	13	13	9	8	
» Русина . . . . .	59	10	10	12	8	
» Рыбина . . . . .	81	5	5	1	1	
» Рязаново . . . . .	146	6	6	5	4	

Название селеній.	Число душъ.	Разстояніе въ вер. отъ				Примѣчанія.
		Учеднаго г.	Станной квартиры.	Волостного Правленія.	Квартиры урядника.	
Дер. Сѣверово . . . . .	192	4	4	5	4	
» Симакова . . . . .	38	5	5	5	3	
» Салькова . . . . .	206	2	2	1 1/2	1	
» Сергѣевка . . . . .	317	7	7	10	7	
Село Сертякино 1-е . . . . .	199	10	10	12	10	
» Сертякино 2-е . . . . .	97	10	10	12	10	
Дер. Студенець . . . . .	131	6	6	2	2	
» Тарасова . . . . .	74	7	7	2	2	
» Троицкая . . . . .	318	9	9	11	7	
» Федчишева . . . . .	68	3	3	4	2	
» Хлыново . . . . .	142	9	9	12	7	
» Шалова . . . . .	29	14	14	9	6	
<b>Островская волость:</b>						
Дер. Апаренки . . . . .	74	20	20	5	5	
» Андреевская . . . . .	640	30	30	7	7	
» Ащерина . . . . .	232	21	21	5	5	
» Богданова . . . . .	389	29	29	6	6	
Село Бесѣды . . . . .	308	25	25	5	5	
Дер. Витовка . . . . .	69	24	24	8	8	
» Дроздова . . . . .	417	25	25	4	4	
» Зябликова . . . . .	378	23	23	7	7	
Село Ирнинское . . . . .	599	25	25	3	3	Земск. школа.
Дер. Кортино . . . . .	384	23	23	4	4	
» Коробова . . . . .	582	23	23	6	6	
» Купріяниха . . . . .	187	24	24	7	7	
Село Лукино . . . . .	92	23	23	7	7	
Дер. Мамонова . . . . .	442	25	25	2	2	
» Мплькова . . . . .	220	25	25	4	4	
» Мисайлова . . . . .	841	24	24	2	2	
» Орлова . . . . .	236	26	26	4	4	
Село Островъ . . . . .	746	25	25	—	—	Церк.-прих. школа, Домъ призр. для бѣдн. духовн. зван., Волос. Прав. и кварт. уряд.
Дер. Пруднщи . . . . .	297	25	25	4	4	
» Слобода . . . . .	363	26	26	2	2	



Название селеній.	Число душъ.	Разстояніе въ вер. отъ				Примѣчанія.
		Уѣзднаго г.	Становой квартиры	Волостнаго Приваленія.	Квартиры урадики.	
<b>Сухановская волость:</b>						
Дер. Ардынцы . . . . .	81	6	6	6	6	
» Боброва . . . . .	268	12	12	2 1/2	2	
» Бутово . . . . .	40	12	12	5	1	
» Березкина . . . . .	44	14	14	7	3	
» Борисовка часть 1-я . . . . .	42	6	6	5	5	
» Борисовка часть 2-я . . . . .	62	5	5	5	5	
» Боборыкино . . . . .	54	10	10	2	6	
» Бяконтово . . . . .	104	7	7	5	6	
» Брянцево Большое . . . . .	392	10	10	4	7	
» Брянцево Малое . . . . .	346	12	12	3	8	
Село Булатниково . . . . .	574	17	17	4	6	
Дер Вырыпаево . . . . .	173	8	8	5	8	
» Вырубова . . . . .	47	16	16	5	4	
» Васильевская . . . . .	15	15	15	5	9	
» Гаврикова . . . . .	154	14	14	8	3	
» Горки . . . . .	250	15	15	6	10	
» Городяиха . . . . .	43	11	11	6	3	Земск школа и кв урядн.
» Дрожжино . . . . .	52	11	11	4	1	
» Дрожжинскіе выселки . . . . .	9	9	9	5	1/2	
Село Дыдылбино . . . . .	126	18	18	5	10	
» Ермолино . . . . .	189	16	16	3	7	
Дер Жукова . . . . .	242	17	17	4	7	
» Жабкина . . . . .	138	15	15	4	3	
» Загорье . . . . .	99	19	19	6	7	
Село Знаменское (Захарьино тожъ). . . . .	155	8	8	5	3	Церковно-приходск. школа.
Дер. Захарьинскія выселки . . . . .	29	7	7	6	3	
» Калиновка . . . . .	295	13	13	4	8	
» Лопатина . . . . .	160	13	13	1 1/2	4	
» Михайловская . . . . .	126	14	14	6	3	
» Михайловскіе выселки . . . . .	169	14	14	6	3	
» Мальцево . . . . .	44	9	9	2 1/2	3	
» Молодцовскіе выселки . . . . .	44	9	9	4	5	
» Макарова . . . . .	247	9	9	6	9	
» Новоникольская . . . . .	229	10	10	6	1 1/4	
» Петровская . . . . .	192	20	20	7	11	
» Потапово . . . . .	42	14	14	2	7	
» Прудяици . . . . .	274	18	18	6	8	

Названіе селеній.	Число душъ.	Разстояніе въ вер. отъ				Примѣчанія.
		Уѣзднаго г.	Становой квартиры.	Колостнаго Привлечія.	Квартиры урядника.	
Дер. Поляны . . . . .	119	13	13	7	2	
» Пронина . . . . .	32	16	16	6	11	
» Подзавалье . . . . .	181	9	9	4	8	
» Петрушина . . . . .	209	16	16	3	7	
» Пуговичино . . . . .	200	17	17	5	9	
Село Суханово . . . . .	74	13	13	—	6	Волостн. Правлен.
Дер. Спирова . . . . .	149	13	13	2	5	
» Спасская . . . . .	191	16	16	3	5	
» Староикольская . . . . .	214	9	9	7	2	
» Сапронова . . . . .	155	16	16	3	7	
Село Таболово . . . . .	68	18	18	6	10	Земская школа.
» Тарычево . . . . .	71	17	17	4	7	
Дер. Тимохово-Тарычево (Елизаве- тино тожъ) . . . . .	161	17	17	4	7	
» Федюково . . . . .	171	13	13	4	7	
» Чернева . . . . .	354	13	13	8	3	
» Шиборова . . . . .	143	11	11	8	3	
» Щербинки . . . . .	70	9	9	5	1	
» Язва . . . . .	117	10	10	9	4	
» Яковлева . . . . .	324	13	13	3	7	
<b>Шебанцевская волость:</b>						
Село Архангельское (Авулинино тож.)	214	19	19	5	5	Земск. школа
Дер. Бѣхтѣва . . . . .	142	27	27	6	6	
» Валищева . . . . .	462	14	14	8	8	
» Владиміровка . . . . .	32	28	28	15	15	
» Вахрамѣво . . . . .	100	18	18	4	4	
» Гальчина . . . . .	222	30	30	8	8	
Село Данилово . . . . .	270	25	25	3	3	
Дер. Долматово . . . . .	191	17	17	6	6	
» Ерлыково . . . . .	81	27	27	5	5	
» Зиновкина . . . . .	49	17	17	7	7	
» Ильинское . . . . .	154	16	16	9	9	
» Ивина . . . . .	136	16	16	12	12	
Дер. Калачева . . . . .	92	17	17	5	5	
» Бурганья . . . . .	171	20	20	5	5	
Село Кузминское . . . . .	258	30	30	10	10	Больн. Губернск. Земст. и Земск. школ.
Дер. Красная . . . . .	128	20	20	2	2	
» Купчинина . . . . .	206	27	27	7	7	



Названіе селеній.	Число душъ.	Разстояніе въ вер. отъ				Примѣчанія.
		Уѣзднаго г.	Становой квартиры.	Волостнаго Правленія.	Квартиры урядника.	
Село Мѣткино . . . . .	373	23	23	3	3	
Дер. Матчина . . . . .	204	27	27	6	6	
» Минаево . . . . .	130	22	22	6	6	
» Меньшова . . . . .	111	16	16	11	11	
Село Растуново . . . . .	382	26	26	5	5	
Дер. Рюмина . . . . .	41	28	28	7	7	
» Сонино . . . . .	179	23	23	3	3	
Село Спасское (Прохорово тожъ) . . . . .	208	16	16	10	10	Частная школа.
Дер. Сидориха . . . . .	113	21	21	13	13	
» Судакова . . . . .	262	15	15	12	12	
» Старая . . . . .	140	28	28	5	5	
» Сырѣва . . . . .	185	32	32	13	13	
» Столбичева . . . . .	83	21	21	7	7	
Село Успенское (Боборыкино тожъ) . . . . .	155	28	28	6	6	
Дер. Уварова . . . . .	132	28	28	7	7	
Село Шебанцево . . . . .	475	22	22	—	—	Кварт. уряд., Вол. Правлен., Земск. шк.
Дер. Шишкина (Луканово тожъ) . . . . .	308	24	24	6	6	
Село Юсупово . . . . .	570	25	25	8	8	Земская школа.

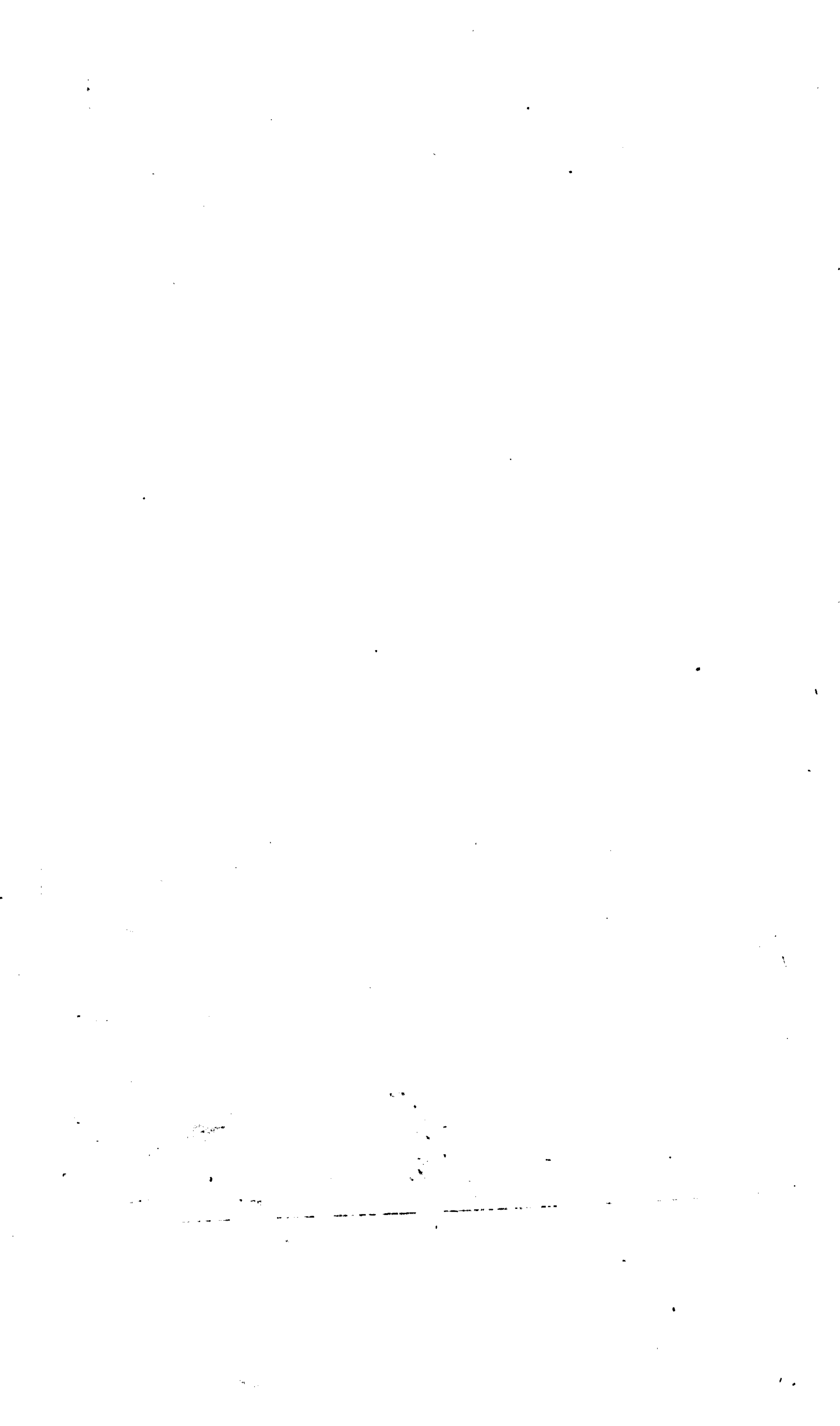



# РУЗСКІЙ УѢЗДЪ.

---

## Историческое описаніе.

Г. Руза находится отъ Москвы въ 91 верстѣ и расположенъ на р. Рузѣ. Время основанія города неизвѣстно, а о его существованіи въ первый разъ упоминается въ лѣтописяхъ 1328 года, когда городъ былъ отданъ Іоанномъ Калитою въ удѣлъ старшему сыну Іоанну. Во время Лже-Димитріевъ городъ осаждали Польскіе войска, но жители его мужественно выдерживали осаду и оставались вѣрными законнымъ Московскимъ Государямъ. Церквей въ городѣ 4, жителей—около 7 тысячъ. Черезъ уѣздъ проходитъ линія Московско-Брестской жел. дор., ближайшая станція которой Шелковка—находится отъ Рузы въ 20 верстахъ.

---

## Уѣздныя учрежденія и должностныя лица.

Предводитель Дворянства, Камеръ-Юнкеръ Двора Его Императорскаго Величества, Надв. Сов., Князь Александръ Григорьевъ. Щербатовъ.

Депутатъ Дворянства, Поручикъ Сергѣй Трофимовъ. Обуховъ.

Письмоводитель Канцеляріи, Титуляр. Совѣтн. Иванъ Ивановъ. Мещерскій.

### Дворянская Опека.

Предсѣдатель, Предводитель Дворянства Князь А. Г. Щербатовъ.

Члены: Дѣйств. Стат. Сов. Сергѣй Сергѣевъ. Румянцевъ.

» Губери. Секр. Николай Федоръ. Васильевъ.

Письмоводитель, Титул. Сов. П. П. Мещерскій.

### Уѣздное по крестьянскимъ дѣламъ Присутствіе.

Предсѣдатель, Предводитель Дворянства, Князь А. Г. Щербатовъ.

Непремѣнный Членъ, Кол. Регистрат. Федоръ Петровъ. Ждановъ.

Члены: Губерн. Секр. Николай Федоръ. Васильевъ.

» Дѣйств. Стат. Сов., Румянцевъ.

» Исправникъ, Надв. Сов. Николай Александровъ Шмидтъ.

Дѣлопроизводитель, Личн. Поч. Граж. Лука Гавриловъ. Гавриловъ.

### Уѣздное по воинской повинности Присутствіе.

Предсѣдатель, Предводитель Дворянства Князь А. Г. Щербатовъ.

Члены: Уѣздный Исправникъ, Надв. Сов. П. А. Шмидтъ.

» И. д. Воинскаго Начальника Капитанъ Георгій Николаевъ Соколовъ.

» Секретарь Н. Ф. Васильевъ.

» Городской Голова, куп. Николай Васильевъ. Стрѣлковъ.

» Губ. Секр. Александръ Федоровичъ Васильевъ.

» Дворян., Дмитрій Владиміровъ. Муратовъ.

Дѣлопроизводитель, Губери. Секрет. Владиміръ Александровъ. Никольскій.

### Уѣздное по питейнымъ дѣламъ Присутствіе.

Предсѣдатель, Предводитель Дворянства, Князь А. Г. Щербатовъ.

Непремѣнный Членъ, Помощникъ Надзирателя 2 округа, Иванъ Демьяновичъ Алексенко.



Члены: Губ. Секр. Н. Ф. Васильевъ.  
» Надв. Сов. Н. А. Шмидтъ.

» Городскаго Мѣщанскаго  
Общества.

### Съѣздъ Мировыхъ Судей, Почетные и Участковые Мировые Судьи.

### Управленіе Уѣзднаго Военскаго На- чальника.

Предсѣдатель, Дѣйств. Стат. Совѣт.  
С. С. Румянцевъ.

И. д. Военскаго Начальника, Капит.  
Георгій Николаев. Соколовъ.

Непремѣнный Членъ, Баронъ Конкор-  
дій Александров. Черкасовъ.

Дѣлопроизводитель, Титул. Совѣтникъ  
Алексѣй Петров. Федоровъ.

Почетные Мировые Судьи:

Князь А. Г. Щербатовъ.

### Уѣздная Земская Управа.

Инжен. Ген.-Маіоръ, Алексѣй Петров.  
Дельсаль.

Предсѣдатель, Губер. Секр. Николай  
Федоров. Васильевъ.

Кол. Секр. Яковъ Степанов. Чихачевъ.

Губерн. Секр. И. Ф. Васильевъ.

Члены: Дѣйствительный Стат. Совѣт.  
Румянцевъ.

Кол. Рег. Федоръ Петров. Ждановъ.

» Исправникъ Надв. Сов. Н. А.  
Шмидтъ.

Участковые Мировые Судьи:

1 участка; Кол. Рег. Ф. П. Ждановъ  
(и. д.).

Секретарь, Лич. Почетн. Гражданинъ  
М. И. Гавриловъ.

2 участка, Губерн. Секр. А. Ф. Ва-  
сильевъ.

Секретарь Съѣзда, Губ. Секр. Мерку-  
рій Иванов. Чистяновъ.

Судебный Приставъ (вакансія).

### Городская Управа.

Предсѣдатель, Городской Голова куп.  
Николай Васильев. Стрѣлковъ.

### Судебное Вѣдомство.

Судебный Слѣдователь, Владиміръ Ми-  
хайловичъ Бекаревичъ.

Члены: куп. Александръ Ивановичъ  
Баженовъ.

Судебный Приставъ Москов. Окруж-  
наго Суда, Петръ Дмитріев. Ивановъ.

» мѣщан. Алексѣй Викторовичъ  
Фроловъ, (онъ-же заступаетъ  
мѣсто Городскаго Головы).

Секретарь Управы, мѣщ. Сергѣй Мака-  
ровичъ Баринъ (онъ-же бухгалтеръ).

### Податное Присутствіе.

Податной Инспекторъ по Рузско-Мо-  
жайскому участку, Колл. Асс. Юшковъ.

Члены: отъ Земства.

### Мѣщанская Управа.

Мѣщанскій Староста, мѣщ. Николай  
Федоров. Парашинъ.

Члены: мѣщ. Василій Ильичъ Алфе-  
ровъ.

» мѣщ. Антипъ Сергѣев. Фро-  
ловъ.

» Городскаго Купеческаго  
Общества.

Письмоводитель, мѣщ. Дмитрій Семёновичъ Баженовъ.

*Сиротскій Судъ.*

Предсѣдатель, Городской Голова куп. Н. В. Стрѣлковъ.

Члены: куп. Александръ Иванов. Баженовъ.

» мѣщ. Дмитрій Леоновичъ Мушиновъ.

Секретарь, мѣщ. С. М. Бариновъ.

*Общественный Банкъ.*

Директоръ, куп. Петръ Андреев. Парашинъ.

Товарищи Директора: куп. Василий Никифоров Вардашкинъ.

Куп. Петръ Викторов. Фроловъ.

И. д. Бухгалтера, мѣщ. Михаилъ Дмитриевичъ Баженовъ.

*Уѣздное Казначейство.*

Казначей, Коллеж. Совѣт. Александръ Ильичъ Дервельтъ.

Бухгалтеръ, Надв. Совѣтн. Михаилъ Александров. Уклонскій.

Помощники Бухгалтера: Титул. Совѣт. Василий Алексѣев. Маленковъ.

Титул. Сов. Владиміръ Александровичъ Орловъ.

*Почтово-телеграфная Контора.*

Начальникъ Конторы, Александръ Петровичъ Угрюмовъ.

Помощникъ, Колл. Асс. Иванъ Ивановичъ Смирновъ.

*Уѣздное Отдѣленіе Тюремнаго Комитета.*

Предсѣдатель, Предводитель Дворянства Князь А. Г. Щербатовъ.

Члены: Уѣздный Исправ. Надв. Сов. Н. А. Шмидтъ.

» Уздн. врачъ Владиміръ Дмитриевичъ Грузиновъ.

» Городской Голова куп. Н. В. Стрѣлковъ.

» Благоч., Свящ. Сергѣй Павловичъ Сокольскій.

Дѣлопроизводитель, Губерн. Секрет. Владиміръ Александров. Никольскій.

Начальникъ Тюрмы, Надворн. Совѣт. Алексѣй Алексѣев. Маленковъ.

*Уѣздный Училищный Совѣтъ.*

Предсѣдатель, Предводитель Дворянства Князь А. Г. Щербатовъ.

Члены: Дѣйств. Стат. Совѣтникъ С. С. Румянцевъ.

» Губернскій Секретарь А. Ф. Васильевъ.

» Уѣздный Исправникъ Н. А. Шмидтъ.

» Инспекторъ Народныхъ училищъ, Константинъ Константиновичъ Кноблохъ.

» Штатный Смотритель, Дмитрій Алексѣевичъ Махоновъ.

» Городской Голова, куп. Н. В. Стрѣлковъ.

» Священникъ Іоаннъ Павловичъ Соколовъ.

*Жандармскій надзоръ.*

Помощникъ Начальника Московскаго Губернскаго Жандармскаго Управленія, Подполковникъ Крыловъ.



## Уѣздное Полицейское Управленіе.

Уѣздный Исправникъ, Надворный Совѣтникъ Николай Александров. Шмидтъ.

Помощникъ Исправника, Подпоручикъ Николай Михайловичъ Семеновъ.

Приставъ 1 стана, Губернскій Секретарь Павелъ Федоровичъ Игнатъевъ.

Приставъ 2 стана, Поручикъ Іосифъ Андриановичъ Гранскій.

Дворянскій Засѣдатель, Дворян. Николай Николаевичъ Комаровскій.

Полицейскій Надзиратель, Коллежскій Регистраторъ Евгеній Николаевичъ Брайкевичъ

Секретарь, Титуляр. Совѣт. Александръ Алексѣевичъ Малениновъ.

Столоначальники:

Канцелярскіе служители: Николай Андреевичъ Успенскій.

Николай Михайловичъ Киселевъ.

И. д. Регистратора, мѣщанинъ Петръ Степановичъ Смирновъ.

## Благотворительныя Учрежденія.

Въ г. Рузѣ богадѣльня, устроенная купцомъ Кармолинымъ, призрѣваемыхъ 23 чел., Попечитель Священ. Сергій Александровичъ Вишняковъ.

Городская Богадѣльня, учрежденная въ память покойнаго Московскаго Губернскаго Предводителя Дворянства В. А. Шереметева; призр. 25 чел., состоитъ подъ вѣдомствомъ Комитета изъ слѣдующихъ лицъ:

Предсѣдатель, Предводитель Дворянства Князь А. Г. Щербатовъ.

Члены: Дѣйствит. Статск. Совѣтникъ С. С. Румянцевъ.

» Губернск. Секрет. Н. Ф. Васильевъ.

» кр. Николай Максимовъ.

Попечительница, вдова Дѣйствит. Статскаго Совѣтника Наталья Афанасьевна Шереметава.

Въ с. Васильевскомъ, богадѣльня, содержится на средства Князя А. Г. Щербатова.

При с. Покровскомъ, богадѣльня на 30 чел. призрѣваемыхъ, содержится на средства вдовы Дѣйствит. Стат. Совѣтн. Натальи Афанасьевны Шереметевой.

При Кресто-Воздвиженскомъ Погостѣ, богадѣльня на 6 чел. призрѣваемыхъ, содержится на капиталъ, оставленный кр. Герасимомъ Аневымъ.

Врачи, ветеринары, фельдшера, больницы и аптеки.

Уѣздный Врачъ В. Д. Грузиновъ.

При городской больницѣ Уѣзднаго Земства, Лѣкаръ Наумъ Яковлев. Цейнеръ.

Лекарскіе помощники:

Коллежскій Регистраторъ Александръ Григорьевичъ Яхонтовъ.

Коллежскій Регистраторъ Петръ Марковичъ Николаевъ.

Повивальная бабка, фельдшерица Дворянка Елизавета Алексѣевна Имбергъ.

Въ с. Васильевскомъ, больница содержится на средства Княгини Щербатовой.

При лѣчебницѣ Воспитательнаго Дома въ д. Коренки, Врачъ Коллежскій Совѣтникъ Константинъ Ивановичъ Шпееръ.

Фельдшерица, жена Коллежскаго Регистратора Юлія Адамовна Шестакова.

При больницѣ Губернскаго и уѣзднаго Земствъ въ с. Покровскомъ, Врачъ Михаилъ Степановичъ Толмачевъ.

Помощникъ, врачъ Василій Ивановичъ Успенскій.

Акушерка, Настасья Прокофьев. Островерхова.



Фельдшеръ, Ефремъ Евстигнѣевичъ Евстигнѣевъ.

При земской больницѣ въ д. Судниковой, Врачъ Николай Капитоновичъ Евсѣевъ.

Акушерка, мѣщанка Ольга Григорьевна Рабиновичъ.

### Городская вольная аптека.

Владѣлецъ аптекарь Михаилъ Ксаверьевичъ Шмыцеръ.

### Лица разныхъ вѣдомствъ.

Надзиратели питомцевъ Воспитательнаго Дома:

Окружный, Надворный Совѣтникъ Иванъ Степановичъ Федотьевъ.

Младшій, Иванъ Васильевичъ Орловъ.

Врачъ, Коллежск. Совѣтникъ Константинъ Ивановичъ Шпееръ.

Титулярный Совѣтникъ Николай Петровичъ Добронравовъ.

Помощникъ Акцизнаго Надзирателя 2-го Округа Московскаго Акцизнаго Управленія Иванъ Демьяновичъ Алексенко.

Агрономическій Смотритель, состоящій при Земствѣ, онъ-же и землемѣръ, Федоръ Петровичъ Ворожейкинъ.

### Училища.

#### Мужское уѣздное училище:

Смотритель училища, Дмитрій Алексѣевичъ Махоновъ.

Законоучитель, Священникъ Іоаннъ Павловичъ Соколовъ.

Учители: Коллежск. Ассесоръ, Николай Ивановичъ Устинскій.

\* Коллеж. Регистраторъ Дмитрій Николаевичъ Фелицынъ.

\* Запасный военный кондукторъ Андрей Сергѣев. Минервинъ.

\* Почетный гражданинъ Константинъ Николае. Поповъ.

#### Женское городское училище:

Надзирательница, Вѣра Николаевна Устинская.

Помощница, Елена Васильевна Баженова.

Законоучитель, Священникъ Сергѣй Александровичъ Вишняковъ.

#### Мужское городское приходское училище:

Учитель, Иванъ Прокофьев. Соколовъ.

Помощница, Ольга Петровна Смирнова.

#### Церковно-приходскія:

При с. Ащеринѣ, учительница дочь пономаря Екатерина Гавриловна Лаврова.

При с. Порѣчьѣ, учитель Священникъ Матвѣй Михайловичъ Сергѣевскій.

При с. Петровѣ, учительница дочь Священника Анна Григорьевна Грузова.

При с. Ивойловѣ, учитель сынъ псаломщика Павелъ Петровичъ Вознесенскій.

При с. Борзцовѣ, учитель сынъ Священника Никодимъ Ивановичъ Цвѣтковъ.

При с. Мытники, учитель Священникъ Михаилъ Семёновичъ Добронравовъ.

#### Земскія.

При с. Комлевѣ, учительница дочь Священника Марья Павловна Малинина.

При Лужковскомъ погостѣ: Попечитель гр. Максимъ Смысловъ.

Учитель сынъ Священника Петръ Павловичъ Щеголевъ.

При с. Старая Руза, учительница Марья Николаевна Надеждина.

При с. Аннино, учительница дочь Дворянина Вѣра Михайловна Морозова.



При д. Волковой, учитель Николай Ивановъ.

При с. Горбовъ, учитель сынъ Священника Евгений Осиповичъ Костинъ.

При с. Михайловскомъ, учител. дочь Дворянина Екатерина Михайлов. Морозова.

При д. Орѣшки: Попечительница княгиня Щербатова.

Учительница жена Дворянина Варвара Родичева.

При д. Клементьевъ, учительн. Клавдія Александровна Вѣселовская.

При д. Настасинъ, учитель Петръ Петровичъ Теплинскій.

При д. Молодниковъ, учитель Алексѣй Ивановичъ Аркадіевъ.

При д. Невѣровъ, учительница Анастасія Александровна Калтынина.

При с. Васильевскомъ, учитель Алексѣй Николаевичъ Надеждинъ.

При с. Петровскомъ: Попечитель кр. Яковъ Петровичъ Кураевъ.

Учительница, дочь Священника Варвара Николаевна Донская.

При с. Савельевъ: Попечитель Дѣйствительный Статскій Совѣтникъ Сергѣй Сергѣевичъ Румянцевъ.

Учитель, кр. Дмитрій Сергѣев. Карповъ.

При д. Рубцовъ: Попечитель Дѣйств. Статск. Совѣт. С. С. Румянцевъ.

Учитель, мѣщан. Михаилъ Ульяшов. Зубовъ.

При с. Онуфриевъ: Попечитель крест. Яковъ Павловичъ Сорокинъ.

Учитель, Діаконъ Дмитрій Павловичъ Протопоповъ.

Помощникъ, мѣщанинъ Сергѣй Львовичъ Бѣляевъ.

При с. Никольскомъ, Попечитель князь Викторъ Николаевичъ Гагаринъ.

Учитель, сынъ Діакона Евгений Михайловичъ Лебедевъ.

При с-цѣ Львовъ: Попечитель, кр. Самуилъ Васильевъ.

Учитель, изъ духовн. званія Василій Яковлевичъ Лебедевъ.

При с. Рождественъ: учитель мѣщ. Сергѣй Марков. Красовскій.

При дер. Деньковъ: Попечитель кр. Филиппъ Николаевъ.

Учитель мѣщ. Александръ Платонов. Яхонтовъ.

При с. Покровскомъ: Попечительница вдова Дѣйств. Стат. Сов. Наталья Афанасьевна Шереметева.

Учительница, дочь Свящ. Александра Николаевна Донская.

При с-цѣ Немировъ (содер. на счетъ Попечителя): Попечит. Гвардіи Полковн. Владиміръ Алексѣев. Шереметевъ.

Учительница Марья Сергѣевна Муратова.

При с. Полуэктовъ: Попечитель Князь Дмитрій Николаев. Долгорукій.

Учитель Потом. Почет. Гражд. Григорій Гаврилов. Покровскій.

Тамъ-же женская школа (содерж. на счетъ Попечителя). Попечитель Князь Д. Н. Долгорукій.

Учительница кр. Ольга Петровна Петрова.

При дер. Судниковъ: Попечитель кр. Николай Максимов. Максимовъ.

Учитель кр. Иванъ Тимофѣев. Тимофѣевъ.

При дер. Соснинъ: Попечитель кр. Николай Максимовъ.

Учительница дочь Свящ. Марья Николаевна Романовская.

При дер. Клишино: Попечитель кр. Н. М. Максимовъ.

Учитель кр. Иванъ Сергѣев. Щербаковъ.

При дер. Булыгино: Попечитель Двор. Николай Викторов. Кадышевъ.



Учительница дочь Свящ. Анна Ивановна Баталина.

*Школы Воспитательнаго Дома:*

При с. Николаевъ, Учитель Михаилъ Ивановъ.

При дер. Товарково, Учитель Василій Алексѣевъ. Гусевъ.

При дер. Разварня (Деньково тожъ), Учитель Василій Ивановъ. Воробьевъ.

При с-цѣ Ядроминъ, Учитель Никита Анисимовъ. Десятовъ.

При с. Савельевъ, Учитель Михаилъ Егоровъ. Серебровъ.

При с. Петровъ, Учитель Дмитрій Ивановичъ Ивановъ.

Учитель Егоръ Павловъ. Грачевъ.

При с. Покровскомъ, Учитель Сергѣй Іудовичъ Багровъ.

*Училища казенныя:*

При с. Каменки двухклассное для дѣтей обоюго пола: Попечитель Моск. куп. Федоръ Ивановъ. Орловъ.

Учитель сынъ Діакона Дмитрій Петровичъ Скворцовъ.

Учитель мѣщ. Евгенийъ Федоровъ. Ковренковъ.

*Частная начальная школа:*

При с. Козловъ, Учитель Псаломщикъ Соколовъ (содерж. на его средства).

**Ссудо-Сберегательныя кассы.**

Въ с. Петровскомъ.

Въ дер. Мамошиной.

Въ дер. Судниковъ.

Въ дер. Орѣшковъ.

**Волостныя Правленія.**

Хотобцовское: Старш. кр. Шляя Степановъ, — Писарь Василій Недагинъ.

Ащеринское: Старшина кр. Тимофѣй Михайловъ. Горичевъ.

Клементьевское: Старшина кр. Иванъ Анисимовъ.

Судниковское: Старшина кр. Николай Максимовъ, — Писарь Петръ Терентьевъ. Волковъ.

Горбовское: Старшина запасн. фельдш. Иванъ Сергѣевъ.

Васильевское: Старшина кр. Михаилъ Николаевъ. Бусаровъ. — Писарь мѣщ. Степанъ Семеновъ. Семеновъ.

Мамошинское: Старшина кр. Макарь Петровъ. Петровъ, — Писарь кр. Дмитрій Ивановъ.

Никольское: Старшина кр. Петръ Парфеновичъ Смирновъ, — Писарь кр. Николай Тихоновъ. Свиридовъ.

**Состояніе полицейской и пожарной команды.**

Полицейскихъ служителей въ г. Рузѣ 5 человекъ. Пожарная команда состоитъ: изъ одного брантмейстера, 4 чел. рабочихъ при 4 лошадяхъ съ упряжью и обозомъ. Кроме того имѣеть быть учреждена вольно-общественная пожарная команда изъ 50 чел. членовъ, по примѣру г. Волоколамска.

Число сотскихъ въ уѣздѣ 37 чел., изъ которыхъ 12 челов. находятся въ 1-мъ станѣ, а 15—во 2-мъ.



## О торговых пунктахъ и занятіяхъ населенія.

Въ г. Рузѣ учреждены 2 трехдневныя ярмарки: съ 2 по 5 Мая и съ 1 по 4 Октября; базары бывають въ зимнее время по Субботамъ, а въ лѣтнее — по Воскресеньямъ, въ день Св. Апостоловъ Петра и Павла и на Сырной недѣлѣ въ Четвергъ; въ Лужновскомъ Погостѣ ярмарки бывають: 9 Мая, 20 Юля и 6 Декабря; въ с. Старая Руза базаръ — 20 Юля, въ с. Нестеровѣ — 6 Августа; въ с. Горбовѣ — 8 Юля; въ с. Петровскомъ — по Воскресеньямъ, тамъ-же 29 Юня и 25 Сентября и въ с. Онуфриевѣ — 12 Юня, въ Кресто-Воздвиженскомъ Погостѣ — 14 Сентября. Предметами торговли, какъ на ярмаркахъ такъ и на базарахъ служатъ земледѣльческія орудія, мануфактурный товаръ и вообще матеріалы сельскаго хозяйства.

Населеніе уѣзда занимается преимущественно хлѣбопашествомъ.

## Фабрики и заводы.

Въ г. Рузѣ, 2 кожев. зав. куп. Ивана Васильев. и Василя Пльича Луцкихиныхъ, раб. 4, упр. сами влад.

Тамъ-же два красильц. зав. мѣщ. Федора Новоселова (безъ рабочихъ) и мѣщ. Петра Иванова, раб. 4, упр. самъ влад.

Тамъ-же струнное зав. купчихи Анны Кобановой, раб. 4, упр. сама влад.

### 1-го стана:

При с-цѣ Таболовѣ спичечная фабр. Потом. Поч. Гражд. Эдуарда Мартиновича Таубе, раб. 25, упр. Михайль-Фридрихъ Виттеръ.

При д. Дубровѣ картонная фабр. Московскаго цехов. Василя Антонов Соколова, раб. 15, упр. Титул. Сов. Николай Кузьминъ.

При д. Палашкиной шерсто-бумажная фабр. кр. Прокофія Михайлов. Козлова, раб. 18, упр. самъ влад.

При д. Тимохиной хлопко-прядильная и ткацкая фабр. бр. кр. Осипа и Ивана Вавиловыхъ, раб. 12, упр. самъ влад.

При д. Ануловой хлопко-прядильная и ткацкая фабр. кр. Кузьмы Варфоломѣева, раб. 14, упр. самъ влад.

При с. Нестеровѣ струнное завед. кр. Алексѣя Егорова, раб. 6, упр. самъ влад.

При д. Сытковѣ струн. зав. купца Василя Алексѣев. Новикова, раб. 10, упр. самъ влад.

Тамъ-же струн. зав. кр. Нестера Матвѣева, раб. 4, упр. самъ влад.

При с. Порѣчьѣ кирпич. заводъ Штабсъ-Капит. Алексѣя Владиміров. Львова, раб. 5, упр. запасн. Фельдф. Пушкинъ.

При д. Полушкинѣ торфяной заводъ Москов. куп. Эдуарда Юсифов. Герценбергъ, раб. 100, упр. Максимъ Максимовичъ Кронъ.

При с. Брыньковѣ кирпич. заводъ Рузской мѣщ. Акулины Федоров. Кармолиной, раб. 4, упр. Алексѣй Кармолинъ.

### 2-го стана:

При Ивановскомъ поселкѣ бумаго-ткац.



фабр. куп. Евтихія Иванов. Власова, раб. 50, упр. прикащ. кр. Василій Николаев. Смирновъ.

При д. Судниково бумаго-ткац. фабр. кр. Родіона Степанова, рабоч. 13, упр. самъ влад.

При д. Калпаки фабр. полушерст. матерій кр. Степана Никитина, раб. 4 упр. самъ влад.

Тамъ же, полушерст. фабр. кр. вдовы Маріи Павлов. Никитиной, раб. 2, упр. самъ влад.

При д. Скирманово фабр. бумаж. изд. кр. Егора Егоров. Буклова, раб. 20, упр. самъ влад.

При д. Шилово бумажная фабр. кр. Ивана Ильина, раб. 15, упр. самъ влад.

При с. Никольское-Онуфриево кирпич. заводъ куп. Алексѣя Осипов. Журавлева, упр. самъ влад.

При хуторѣ Бороденки близъ села Никольскаго, кирпич. заводъ Князя Николая Николаев. Гагарина, раб. 13, упр. прусскій подданный Иванъ Иванов. Эггертъ.

При д. Накипѣлово кирпич. заводъ кр. Василія Михайлов. Шмырева, раб. 6, упр. самъ влад.

## У с а д ь б ы.

### 1-го стана:

При с. Клементьевѣ, усадьба Военно-Инжен. Вѣдомства, съ помѣщеніями для приѣзда Высочайшихъ Особъ.

При д. Вандовой, вд. Титул. Совѣтн. Варвары Васильевны Агарковой.

При с-цѣ Александровнѣ, мѣщ. Фелипаты Максимов. Масловой.

При с. Абрамовѣ, Канд. физико-матем. факул. Николая Максимов. Грюннеръ.

При с. Нурганы, Надв. Сов. Роберта Андреев. Колли.

При с. Воскресенки, жены Кол. Рег. Любви Александр. Ланской.

При с-цѣ Щербинкахъ, Губер. Секр. Александра Федор. Васильева.

При с-цѣ Ларинѣ, Кол. Регистр. Федора Петров. Жданова.

При с-цѣ Лидинѣ Княгини Святополкъ-Мирской.

При д. Фролковѣ, Кол. Рег. Ник. Пав. Дурасова.

При с-цѣ Осинки, от. Корнета Конкордія Александр. Барона Черкасова.

При д. Шульгинѣ, насл. Поруч. Шлы Яковлев. Калмыкова.

При с. Комлевѣ, Потом. Поч. Гражд. Павла Серг. Оконишникова.

При с-цѣ Дьяковѣ, Кол. Секр. Якова Степанов. Чихачева.

При с. Пестовѣ, жены Дѣйств. Стат. Сов. Агнии Сергѣев. Легониной.

При с. Н. — Рыково, Фран. Гражд. Евгения Львов. Ле-Буржуа.

При с-цѣ Васюковѣ, Потом. Почетн. Гражд. Сергѣя Алекс. Тиханова.

При с-цѣ Новомѣ, Шт. Кап. Бѣлихова.

При с. Горобовѣ, Дворян. Дмитрія Владиміров. Муранова.

При с. Таболовѣ, жены Маіора Екатер. Карлов. Гребнеръ.

При с. Спасъ Дуброва, Потом. Поч. Гражд. Констант. Никит. Лысенкова.

При с. Аннинѣ, жены Кол. Секр. Яковлевой.

При с-цѣ Вагохинѣ, Ген.-Маіора Алексѣя Петров. Дельсаль.

При с-цѣ Воронцово, Кол. Сов. Мих. Алекс. Бенкеръ.

При с. Порѣчье, Штабсъ-Кап. Алексѣя Владиміров. Львова.

При с. Апальцинѣ (Коллюбякино) мѣщ. Иванова.

При с. Васильевскомѣ, Князя Александра Григорьев. Щербатова.



При с. Моревъ, Кол. Сов. Василя Иванов. Якунчикова.

При с. Петровъ, жены Тайн. Совѣтн. Ольги Петров. Инсарской.

При с-цѣ Теряевъ, насл. Кол. Совѣт. Андр. Ив. Вейденгаммеръ.

При с-цѣ Филимонцевъ, Губ. Секр. Владиміра Сем. Граве.

При с. Лобковъ, жены Пот. Поч. Гр. Екат. Фед. Корниловой.

При с. Кожинъ, Кол. Секрет. Алекс. Кондр. Мартосъ-Куликово-Польскаго.

При с. Румянцевъ, Губ. Секр. Конст. Всеволод. Магоринскаго

При с. Нестеровъ, вдовы Кол. Совѣт. Екат. Пав. Писемской.

При с. Псаревъ, Швейцар. Граж. Якова Ив. Фрауенфельда.

При д. Бѣльково, вл. Инжен.-Капит. Анны Александр. Черновой.

При с. Брыньковъ, Моск. куп. Ивана Анд. Чуева.

При д. Теряево, жены Полковн. Антонины Александр. Шведеръ.

При д. Потапово, вл. Дѣйств. Стат. Совѣтн. Софьи Григор. Аладыной.

*2-го стана:*

При с-цѣ Парфенки, вдовы Стат. Сов. Ольги Алексѣевны Вельяминовой.

При с-цѣ Курсаковъ, Барона Владиміра Иванов. Фонъ-Менгденъ.

При с-цѣ Чановъ, Надв. Сов. Александра Ильича Мазурова.

При д. Коренки, куп. сына Федора Флишпов. Петрова.

При с-цѣ Назаровъ, вдовы Полковн. Елизаветы Алексѣевны Мейенъ.

При с. Тепломъ, вдовы поруч. Глафиры Александровны Бѣлавѣнецъ.

При д. Надеждино, Инжен. Кол. Сов. Григорія Ефремов. Взорова.

При с. Нижне-Васильевскомъ, Подпол. Николая Иванов. Голова.

При с-цѣ Бодровъ, жены купца Елизаветы Петровны Селичевой.

При с. Верхне-Васильевскомъ, жены зубн. врача Людмилы Михайлов. Фишеръ.

При с-цѣ Семеновъ, жены Штабъ-Ротмистра Лидіи Николаев. Игнатъевой.

При д. Бутырки-Полозово, Дѣйств. Ст. Совѣт. Сергѣя Сергѣев. Румянцева.

При с-цѣ Лизинъ (Гордово тожъ), Штабсъ-Капитанъ Митрофана Петров. Есаулова.

При с-цѣ Леоновъ, жены Моск. куп. Александры Иванов. Бѣляевой.

При с. Мазилловъ, кр. Павла Лаврентьев. Расторгуева.

При с-цѣ Подолы, временнаго купца Александра Иосифовича Журавлева.

При д. Шапки, московскихъ купцовъ Шредеръ и Головина.

При с. Рождественъ, Статскаго Совѣтника Михаила Ивановича Студенникова.

При с-цѣ Долевъ „Мохнево“, жены Гвардіи Полковника Любви Ипполитовны Петрашкевичъ.

При с-цѣ Куровъ, Гвардіи Полковника Карла Лукьяновича Петрашкевичъ.

При с-цѣ Марьинъ, вдовы Коллежск. Ассесора Анны Петровны Лашкевичъ.

При с. Покровскомъ, вдовы Дѣйствит. Статскаго Совѣтника Натальи Афонасьевны Шереметевой.

При с. Козловъ „Мары“ наслѣдниковъ Мусина-Пушкина.

При с-цѣ Горки, жены Дѣйств. Стат. Сов. Анастасіи Скворцовой.

При с. Никольскомъ, Князя Николая Николаевича Гагарина.

При с. Петровъ, дворянина Александра Петровича Вырубова.

При д. Шеиной, купца Николая Ивановича Щегляева.



При д. Побоище, Дѣйствит. Статскаго Совѣтника Владиміра Николаевича Рукина.

При д. Агарково, Дѣйст. Стат. Совѣт. Георгія Григорьевича Серебрянскаго.

При с-цѣ Загорье, вдовы Богородскаго мѣщанина Пелагеи Ивановны Страховой.

При с-цѣ Загорье, дочери Поручика Надежды Петровны Егоровой.

При с. Козловѣ, Коллежск. Секретаря Евгенія Николаевича Рукина.

При с. Мытники, Профес. Моск. Унив. Николай Юрьевича Зографъ.

При д. Буйнино, Кроншт. діакона Петра Петровича Сперанскаго.

При с-цѣ Полузтковѣ, Князя Дмитрія Николаевича Долгорукаго.

При с-цѣ Немировѣ, дочери Поручика Варвары Валеріевны Скрипицыной.

При с. Притыкинѣ, жены дворянина Екатерины Ивановны Эльканъ.

При с-цѣ Буйнинѣ, почетн. гражд. Луки Гавриловича Гаврилова.

При д. Шорново, провизора Іосифа Яковлевича Олива.

При д. Пахомьево, дворянина Николая Викторовича Кадышева.

При д. Сальково, мѣщ. Алексѣя Сергѣевича Стрѣлкова.

При д. Филатово, жены Коллежскаго Совѣт. Глафиры Аполлон. Неждановой.

При д. Пелихово, дворянина Николая Николаевича Комаровскаго.

При д. Щелковой, Полковника Людвигу Ивановича Шукевичъ.

При д. Березки, Коллежскаго Секретаря Сергѣя Аполлоновича Немиръ.

При д. Грули, вдовы Капитана Софьи Михайловны Скрипицыной.

При дд. Грули и Микульники, купца Петра Сергѣевича Колычева.

При с-цѣ Ново-Павловское, жены Коллежскаго Секретаря Вѣры Николаевны Орловской.

При с. Каменки, мѣщанина Калины Тихоновича Калинина.

При д. Вишенки, мѣщанина Дмитрія Мануиловича Щукина.

При д. Свинухово, мѣщанъ Якова и Алексѣя Гавриловичей Чаусовыхъ.

При с-цѣ Алферовѣ, мѣщанина Пгнатія Анисимова.

При с-цѣ Малое Колышкино, мѣщанина Василя Егоровича Замараева.

При с. Алферьево, дворянина Николая Федоровича Васильева.

При с. Старое Колышкино, Флигель-Адъютанта Артемія Артемьевича Непокойчицкаго.



## Таблица разстояній.

Название селеній.	Число душъ.	Разстояніе въ вер. отъ				Примѣчанія.
		Уѣзднаго г.	Становой квартиры.	Волостнаго Правленія.	Квартиры урядиска.	
<i>1-го стана.</i>						
<b>Ащеринская волость:</b>						
Село Ащерино . . . . .	54	18	16	8	8	Церковно-приходск. школа.
Дер. Апухтино . . . . .	55	18	18	7	7	
» Вараксино . . . . .	29	18	10	8	8	
» Грулево . . . . .	48	16	16	4	4	
» Дробылево 1 . . . . .	18	20	12	10	10	
» Дробылево 2 . . . . .	24	20	12	10	10	
» Данилково . . . . .	43	17	15	5	5	
» Демидково . . . . .	22	15	15	4 <sup>1/2</sup>	4 <sup>1/2</sup>	
» Ерденьево . . . . .	48	20	9	13	13	
» Зехино . . . . .	23	25	25	8	8	
» Захнево . . . . .	60	7	8	3	3	
» Изосники . . . . .	22	14	10	4	4	
Село Комлево . . . . .	105	6	10	3	3	
Дер. Каурово . . . . .	31	12	12	1/3	—	
» Качерино . . . . .	43	20	17	4	4	
» Курово . . . . .	58	21	17	6	6	
» Какшино . . . . .	79	18	17	7	7	
» Козлово . . . . .	59	20	8	10	10	
» Лашино . . . . .	33	21	18	6	6	
» Леньково . . . . .	67	6	13	7	7	
» Лихачево Новое . . . . .	5	12	12	—	1/8	Волостн. Правлен.
» Лихачево Старое . . . . .	39	12	12	—	1/8	
» Мало-Ивановское . . . . .	23	6	12	4	4	
» Овсянниково . . . . .	58	15	16	5	5	
» Оселья . . . . .	69	16	14	3	3	
» Палашкино . . . . .	50	8	13	2	2	
» Потапово . . . . .	84	20	20	6	6	
» Пестово . . . . .	13	12	15	4 <sup>1/2</sup>	4 <sup>1/2</sup>	
» Рыбушкино . . . . .	67	5	11	6	6	

Названіе селеній.	Число дучи.	Разсѣянніе аз зер. отъ				Примѣчанія.
		Уѣздного г.	Становой квартиры.	Колеснаго Правленію.	Квартиры урядника.	
Дер. Ново Рыково . . . . .	17	20	12	10	10	
» Рябцево . . . . .	54	17	12	5	5	
» Самороково . . . . .	78	18	16	8	8	
» Сорочнево. . . . .	65	20	12	7	7	
» Солодово 1 и 2. . . . .	35	25	26	12	12	
» Токарево-Глазово . . . . .	49	20	17	7	7	
» Токарево большое . . . . .	21	20	17	7	7	
» Торханово. . . . .	94	15	15	4	4	
» Толбузино. . . . .	68	16	15	3	3	
» Тупино . . . . .	18	20	17	4 <sup>1/2</sup>	4 <sup>1/2</sup>	
Село Дьяково 1 и 2 . . . . .	51	13	12	1 <sup>1/2</sup>	1 <sup>1/2</sup>	
Дер. Комарово 1 и 2 . . . . .	31	23	25	10	10	
» Фролково . . . . .	75	15	13	1 <sup>1/2</sup>	1 <sup>1/2</sup>	
» Хамьяново 1 и 2 . . . . .	52	16	12	3	3	
» Никулъино . . . . .	57	8	11	2 <sup>1/2</sup>	2 <sup>1/2</sup>	
» Новый Поселокъ. . . . .	59	10	11	2	2	
» Шульгино 1 и 2 . . . . .	43	25	26	10	10	
» Шарково . . . . .	57	15	14	1 <sup>1/2</sup>	1 <sup>1/2</sup>	
» Захряпино . . . . .	47	10	15	2 <sup>1/2</sup>	2 <sup>1/2</sup>	
» Нежатино. . . . .	20	21	17	6	6	
» Щербинки. . . . .	48	20	16	5	5	Камера Мироваго Судьи.
» Царево . . . . .	45	17	15	5	5	
» Горки . . . . .	52	5	10	7	7	
Погосты: Лужковскій близъ д. Тол- бузина . . . . .	—	16	15	3	3	Земск. школа.
» Георгіевскій близъ д. Ту- пина . . . . .	—	20	17	4 <sup>1/2</sup>	4 <sup>1/2</sup>	
<b>Горбовская волость:</b>						
Село Старая Руза . . . . .	39	9	15	4	—	Кварт. урядника, Земск. школа.
Дер. Устье . . . . .	38	8	15	3	2	
» Старо-Николаевское. . . . .	24	8	14	3	4	Школа Моск. Вос- питат. Дома.
» Марьино . . . . .	95	11	18	6	5	
» Лобково . . . . .	43	9	16	4	3	
Село Нестерово . . . . .	60	12	17	5	2	
Дер. Красотино . . . . .	55	12	19	7	3	
» Ватулино . . . . .	220	5	7	7	12	
» Жолубово . . . . .	51	5	7	8	14	
» Ильинецъ . . . . .	15	5	7	8	14	
» Лужино . . . . .	111	3	10	2	6	



Название селеній.	Число душъ.	Разстояніе въ вер. отъ				Примѣчанія.
		Уѣздного г.	Станцонной квартиры.	Молостнаго Правленія.	Квартиры урядника.	
Дер. Ново-Николаевка.	17	5	10	4	8	
» Сытьково . . . . .	116	1	11	6	11	
» Старая . . . . .		4	10	9	10	
» Капцево . . . . .	61	3	12	8	12	
» Бол. Якшино . . . . .	5	2	12	7	11	
» Мал. Якшино . . . . .	3	3	13	8	12	
Село Брыньково . . . . .	149	1	11	5	10	Земск. школа.
Дер. Тишино . . . . .		5	8	4	8	
» Равитино . . . . .	71	5	17	10	7	
Село Горбово . . . . .	213	5	12	—	4	Волостное Правл.
Дер. Вертошино . . . . .		7	16	4	2	
» Вражская . . . . .	126	7	14	2	2	
» Васильевская . . . . .		7	16	4	3	
» Тимохино . . . . .	5	13	1	3		
» Городилово . . . . .	65	5	13	1	4	
» Воробьево . . . . .		5	13	1	4	
» Псареве . . . . .	23	8	14	3	2	
» Бараново . . . . .	316	7	12	3	6	
» Чепасово . . . . .		6	11	4	8	
» Тимофѣево . . . . .	8	8	14	3	4	
» Федотово . . . . .		8	15	3	3	
» Акулово . . . . .	7	7	15	2	2	
Село Кожино . . . . .		8	13	4	5	
Дер. Деменково . . . . .	53	10	15	5	5	
» Бѣльково . . . . .		8	13	4	6	
» Кузянино . . . . .	79	10	12	10	10	
» Товарково . . . . .	8	8	11	7	8	Школа Московск.
» Полуэктово . . . . .		7	11	6	7	Воспит. Дома.
» Костино . . . . .	70	7	10	5	9	
» Румянцево . . . . .	67	1	13	4	8	
» Фелимонцево . . . . .	12	1/2	12	5	9	
» Старо-Теряево . . . . .	71	2	13	2	7	
» Ново-Теряево . . . . .	41	1	13	4	7	
» Варлыгино . . . . .	22	4	16	4	5	
» Иванцево . . . . .	8	3	15	7	5	
» Ахлѣбинино . . . . .	24	4	12	1	4	
<b>Орѣшковская волость:</b>						
Село Аннино . . . . .	75	15	22	6	6	Земск. училище.
Дер. Бабино . . . . .	26	10	22	8	8	
» Барынино . . . . .	78	12	24	8	8	
» Богаево . . . . .	41	14	26	6	6	

Название селеній.	Число душъ.	Разстояніе въ вер. отъ				Примѣчанія.
		Уѣзднаго г.	Становой квартиры.	Волостнаго Правленія.	Квартиры урадинска.	
Дер. Ваюхино . . . . .	70	13	25	9	9	
» Вишенки . . . . .	131	8	20	6	6	
» Волково . . . . .	192	6	18	7	7	
» Воскресенки . . . . .	54	6	18	8	8	Земская школа.
» Велькино . . . . .	156	19	31	10	10	
Село Горбово . . . . .	156	18	30	9	9	Земск. школа.
Дер. Городищи . . . . .	109	16	28	15	15	
» Голосово . . . . .	41	15	27	4	4	
» Дроздово . . . . .	16	8	20	8	8	
Село Дуброва . . . . .	106	7	19	7	7	
Дер. Ильинская . . . . .	47	14	26	10	10	
» Каковино . . . . .	107	8	20	2	2	
» Карчманово . . . . .	30	9	21	3	3	
» Карповка . . . . .	42	8	20	7	7	
Село Михайловское . . . . .	226	14	26	10	10	Земская школа.
Дер. Маденово . . . . .	27	16	28	6	6	
Село Никольское . . . . .	149	10	22	1	1	
Дер. Орѣшки . . . . .	280	10	22	—	—	Вол. Правл., Квар. урядн. и Земск. школ.
» Ордино . . . . .	22	18	30	8	8	
» Петряеха . . . . .	50	13	25	8	8	
» Петрово . . . . .	22	16	28	6	6	
» Песопня . . . . .	106	6	18	6	6	
» Падпорино . . . . .	106	6	18	6	6	
» Паново . . . . .	78	16	28	6	6	
» Рѣдькино . . . . .	99	11	23	1	1	
» Ремянница . . . . .	35	8	20	19	9	
» Старая . . . . .	87	11	23	10	10	
» Стригино . . . . .	30	12	24	6	6	
» Тимонино . . . . .	21	19	31	9	9	
» Терпховка . . . . .	64	22	34	13	13	
» Таолово . . . . .	190	4	16	7	7	
» Углыня . . . . .	88	14	26	9	9	
» Ульево . . . . .	20	20	32	11	11	
» Федчино . . . . .	80	15	27	12	12	
» Фомкино . . . . .	56	14	26	8	8	
» Харлазиха . . . . .	10	9	21	9	9	
<b>Клементьевская волость:</b>						
Дер. Алешино . . . . .	61	7	4	4	2	
» Ратчино . . . . .	131	16	4	4	7	
» Бурцево . . . . .	102	15	3	3	6	
» Гавшино . . . . .	71	20	8	8	11	



Название селеній.	Число душъ.	Разстояніе въ вер. отъ				Примѣчанія.
		Уѣзднаго г.	Становой квартиры.	Колосскаго Правленія	Квартиры Урлинска.	
Дер. Макарово . . . . .	80	15	3	3	4	Земская школа, Волостн. Правленіе, бв. Пристава 1 ст.
» Шебаршино . . . . .	161	15	3	3	6	
» Макарово . . . . .	44	20	10	10	13	
» Холмъ . . . . .	186	17	1	7	9	
» Сельцы . . . . .	104	14	4	4	6	
Село Клементьево . . . . .	179	12	—	—	3	
Дер. Петрово . . . . .	55	12	5	5	8	Земск. школа.
С-цо Красный Станъ . . . . .	71	15	10	10	13	
Дер. Воронцово . . . . .	36	12	7	7	10	
» Пуршево . . . . .	41	12	6	6	9	
» Савино . . . . .	24	12	9	9	11	
» Шеламово . . . . .	27	15	6	6	9	
» Шишиморово . . . . .	40	14	8	8	11	
С-цо Вяземское . . . . .	125	20	8	8	11	
Дер. Павлицево . . . . .	46	19	7	7	12	
С-цо Настасьино . . . . .	213	16	10	10	12	
Дер. Васюково . . . . .	126	14	8	8	8	
» Курынь . . . . .	77	18	9	9	11	
» Маклаково . . . . .	89	14	9	9	12	
Село Воскресенское . . . . .	80	6	6	6	4	
Дер. Калошино . . . . .	26	8	8	8	6	Кварт. ур.
» Новая . . . . .	65	6	5	5	3	
» Новинки . . . . .	118	11	1	1	2	
» Вандово . . . . .	101	9	3	3	—	
» Константиново . . . . .	62	9	4	4	1	Земская школа.
Село Абрамово . . . . .	—	14	4	4	7	
С-цо Ратцево . . . . .	—	8 <sup>1/2</sup>	3 <sup>1/2</sup>	3 <sup>1/2</sup>	6 <sup>1/2</sup>	
» Александровка . . . . .	—	15	3	3	6	
<b>Моревская волость:</b>						
Дер. Морево . . . . .	176	17	29	1/4	7	Земская школа.
» Молодиково . . . . .		17	29	—	7	
» Ожигово . . . . .	74	13	25	4	4	
» Ботино . . . . .	16	13	25	4	4	
» Федьково . . . . .	26	12	24	4	3	
» Жаганово . . . . .	23	11	23	5	2	
» Глухово . . . . .	64	9	21	7	2	
» Воронцово . . . . .	73	8	20	8	4	
» Кривошеино . . . . .	22	20	32	8	15	
» Апальщино . . . . .	101	22	34	9	16	

Названіе селеній.	Число душъ.	Разстояніе въ вер. отъ				Примѣчанія.	
		Уѣзднаго г.	Становой квартиры.	Волостнаго Ирраженія.	Квартиры уѣздника.		
Дер. Колюбякино . . . . .	56	23	35	8	15	Земская школа.	
» Невѣрово . . . . .	67	22	34	7	14		
» Завражье . . . . .	70	22	34	7	14		
» Высоково . . . . .	41	23	35	7	14		
» Новая . . . . .	27	21	33	4	11		
» Лызлово . . . . .	80	20	32	4	11		
» Томшина Гора . . . . .	84	20	32	2	9		
» Крюково . . . . .	175	26	38	8	15		
» Бережки . . . . .		27	39	9	16		
» Алтыново . . . . .		27	39	9	16		
» Мышкино . . . . .	12	28	40	11	18		
» Агафоново . . . . .	100	29	41	10	17		Земская школа.
» Васильевское . . . . .	136	30	42	10	17		
» Полушкино . . . . .	82	33	45	13	20		Церковно-приходск. школа.
» Парьче . . . . .	59	25	37	6	13		
» Санино . . . . .		26	38	7	14		
» Трутеево . . . . .	71	25	37	5	12		
» Артюхино . . . . .		26	38	8	15		
» Ладыгино . . . . .		22	24	36	4	11	
» Игнатьево . . . . .	95	23	35	3	10		
» Петрово . . . . .	42	21	33	3	10		
» Даниловка . . . . .		21	33	5	12		
» Мосѣево . . . . .	25	20	32	2	9		
» Устинково . . . . .	21	25	37	4	11		
» Дубровка . . . . .	41	24	36	5	12		
» Кузовлево . . . . .	46	15	27	12	11		
» Бѣлбородово . . . . .	28	17	29	3	10		
» Кожино . . . . .	25	17	29	2	9		
» Марково . . . . .	17	16	28	2	9		
» Хрущево . . . . .	44	19	31	2	9		
<i>2-го стана:</i>							
<b>Васильевская волость:</b>							
Дер. Бутырки . . . . .	118	39	7	8	8		
» Бодрово . . . . .	102	46	18	6	9		
Село Верхнее Васильевское . . . . .	92	47	19	7	10		
» Нижнее Васильевское . . . . .	132	47	19	7	10		
д. Васильевская. (бывш. Соймоново)	141	50	26	19	21		
Дер. Васильевская г. Голохвастова.	66	36	12	3	10		
» Веретенки . . . . .	75	39	15	15	12		
» Головино . . . . .	76	40	12	3	5		



Название селеній.	Число душъ.	Разстояніе въ вер. отъ				Примѣчанія.
		Уезднаго г.	Становой квартиры.	Колостнаго Приказанія.	Квартиры урядника.	
Дер. Горки . . . . .	44	48	20	9	13	
» Денежкнино . . . . .	114	48	21	9	12	
» Дуплево . . . . .	73	40	10	7	10	
» Долево . . . . .	187	47	18	8	11	
» Бучи . . . . .	99	46	18	6	9	
» Кадниково . . . . .	136	49	28	20	23	
» Курово . . . . .	117	47	20	8	11	
С-цо Леоново . . . . .	123	32	24	14	17	
Село Лизино (Гордово тожъ) . . . . .	20	38	12	17	10	
Дер. Марьино . . . . .	143	47	25	17	20	
» Марково (Курсаково тожъ) . . . . .	82	48	16	12	13	
» Минино . . . . .	39	49	21	9	12	
» Медвѣдки . . . . .	108	49	23	11	14	
» Мазилово . . . . .	68	50	24	12	15	
Село Назарово . . . . .	206	52	24	12	15	
Дер. Надеждино . . . . .	86	46	18	6	9	
Село Пречистое . . . . .	27	48	20	8	11	
» Петровское . . . . .	678	40	12	—	3	Вол. Правл., Почт. Отдѣленіе, сберегат. касса и Земск. учил.
Дер. Поспѣлиха . . . . .	75	48	27	15	18	
» Парфенки . . . . .	123	46	20	8	16	
» Покоево . . . . .	192	48	22	10	13	
» Рыбушки . . . . .	89	42	14	2	5	
» Рубцова . . . . .	86	40	10	8	8	Земское училище.
» Рыжково . . . . .	95	40	10	10	7	
Село Савельево . . . . .	169	47	19	7	10	Училища: Земское и Восп. Дома.
Дер. Савино . . . . .	85	48	29	17	20	
С-цо Семеново . . . . .	105	45	26	14	17	
Село Теплое . . . . .	65	47	28	18	21	
Дер. Троица . . . . .	50	35	15	15	12	
» Устиново . . . . .	126	41	13	1	4	
» Фелюково . . . . .	70	49	24	12	15	
» Холуянихи (Павловское тожъ) . . . . .	106	38	24	12	15	
» Чаново . . . . .	118	47	24	12	15	
» Часовня . . . . .	47	38	13	14	11	
» Чудцево . . . . .	282	48	19	7	10	
» Шишаиха . . . . .	91	47	21	9	12	
С-цо Ядромино . . . . .	206	40	12	10	12	Учил. Восп. Дома.

Названіе селеній.	Число душъ.	Разстояніе въ вер. отъ				Примѣчанія.
		Уѣзднаго г.	Становой квартиры.	Волостнаго Правленія.	Квартиры урядника.	
<b>Мамошинская волость:</b>						
Дер. Андрейково . . . . .	301	33	7	3	—	Кв. урядн.
» Агафидово . . . . .	48	28	6	2	14	
» Антоновка . . . . .	48	35	11	6	3	
» Буланно . . . . .	154	31	3	1	10	
» Бѣли . . . . .	353	35	5	5	6	
» Горки . . . . .	100	27	11	5	15	
» Гомово . . . . .	29	30	10	5	6	
Дер. Городище . . . . .	220	32	15	10	10	
» Гребеньки . . . . .	39	32	12	8	5	
» Деньково . . . . .	369	35	12	8	7	
» Давыдково . . . . .	134	34	13	9	7	
» Пвакино . . . . .	74	34	5	6	4	Церковно-приходск. школа. Лѣчебн. Восп. Дома. Частное училище.
Село Ивойлово . . . . .	202	27	12	8	19	
Дер. Кореньки . . . . .	99	35	6	6	5	Вол. Прав. и сберег. касса.
Село Бозлово . . . . .	103	25	10	15	14	
Дер. Колпаки . . . . .	42	44	22	17	15	Учил. Восп. Дома.
» Лысково . . . . .	165	18	6	12	8	
» Мамошино . . . . .	200	30	5	—	11	Учил.: Земское и Воспит. Дома, Земск. лѣчебн. и богадѣл. Земское училище
» Марьино . . . . .	35	29	6	1	13	
» Новая . . . . .	190	18	8	12	7	Учил.: Земское и Воспит. Дома, Земск. лѣчебн. и богадѣл.
» Надеждино . . . . .	72	33	10	5	4	
» Подолье . . . . .	60	32	6	2	2	Учил.: Земское и Воспит. Дома, Земск. лѣчебн. и богадѣл.
» Пашково . . . . .	17	32	12	8	4	
Село Покровское . . . . .	236	20	6	10	10	Учил.: Земское и Воспит. Дома, Земск. лѣчебн. и богадѣл.
» Рождествено . . . . .	133	29	8	3	14	
Дер. Смирманово . . . . .	158	28	7	2	13	Земское училище
» Нижне-Сляднево . . . . .	57	24	8	6	12	
» Верхне-Сляднево . . . . .	74	25	8	7	11	Земское училище
» Сычи . . . . .	301	30	12	10	9	
» Сумаровово . . . . .	53	21	7	11	10	Земское училище
» Успенская . . . . .	81	30	9	4	2	
» Филатково . . . . .	19	26	9	7	16	Земское училище
» Шилово . . . . .	288	30	12	7	12	
» Шапки . . . . .	235	36	14	9	8	Земское училище
» Щелканово . . . . .	229	28	13	9	11	



Названіе селеній.	Число душъ.	Разстояніе въ вер. отъ				Примѣчанія.
		Уѣзднаго г.	Стальной квартиры.	Возростаго Правленія.	Квартиры уряднаго.	
<b>Никольская волость:</b>						
Дер. Алексѣевка . . . . .	187	33	14	5	5	
» Ануфриева . . . . .	460	27	9	—	—	Кварт. урядн., Вол. Прав. и Земск. учил.
» Агарково . . . . .	137	25	14	5	5	
» Бочкина . . . . .	72	22	7	6	6	
» Бутьково . . . . .	96	35	5	7	7	
» Воскресенки . . . . .	316	32	15	7	7	
» Варвариха . . . . .	160	28	2	10	10	
» Горнево . . . . .	203	30	16	7	7	
» Глинково . . . . .	213	22	2	5	5	
» Городище . . . . .	319	30	2	10	10	
» Денисиха . . . . .	181	22	5	5	5	
» Дмитровское Житиль . . . . .	135	23	12	7	7	
» Дмитровское Хвалово . . . . .	44	35	18	7	7	
» Егориха . . . . .	35	32	16	6	6	
» Загорье . . . . .	225	24	7	3	3	
» Карасино . . . . .	417	29	11	2	2	
» Корсаково . . . . .	194	34	15	5	5	
» Львова . . . . .	101	30	15	4	4	Земское училище.
» Львова . . . . .	47	30	15	4	4	
» Мансурова . . . . .	108	34	15	5	5	
» Мѣры . . . . .	388	32	16	6	6	
Село Никольское . . . . .	390	27	—	9	9	Станов. кварт. и Земск. учил.
Дер. Павелково . . . . .	102	21	8	6	6	
Село Петрово . . . . .	274	32	14	5	5	Училища: Земское и Восп. Дома.
Дер. Пирогово . . . . .	149	34	17	7	7	
» Ремянники . . . . .	161	34	17	7	7	
» Раково . . . . .	317	27	14	5	5	
» Сафониха . . . . .	436	22	5	5	5	
» Сорочкина . . . . .	122	33	14	6	6	
» Семенкова . . . . .	195	27	2	5	5	
» Слобода . . . . .	335	27	4	13	13	
» Татищева . . . . .	119	34	15	6	6	
» Шебаново . . . . .	136	35	15	6	6	
Дер. Шейка . . . . .	29	35	16	6	6	
» Шенно . . . . .	210	20	8	6	6	
» Юркино . . . . .	127	31	13	4	4	

Название селеній.	Число душ.	Разстояніе въ вер. отъ				Примѣчанія.
		Уѣзднаго г.	Становой квартиры.	Волостнаго Правленія.	Квартиры урадинна.	
<b>Судниковская волость:</b>						
Дер. Акулова . . . . .	202	22	32	4	4	Вол. Прав., Сеудо- сберегател. Т-во, Зем. учл. и лѣчебница.  Земская школа.
С-цо Андреево . . . . .	66	22	32	4	8	
Дер. Бутаково . . . . .	243	22	32	3	7	
» Вишенки . . . . .	71	20	30	5	5	
» Власьево . . . . .	122	26	36	3	10	
» Буликово . . . . .	33	26	36	2 1/2	10	
» Карабузино . . . . .	148	24	34	1 1/2	7	
» Макроселово . . . . .	59	21	31	6	10	
» Судниково. . . . .	210	25	35	—	8	
» Соснино . . . . .	177	27	37	4	12	
Село Сладнево . . . . .	190	25	35	2	10	
Дер. Таболово . . . . .	266	25	35	2 1/2	10	
» Шитьково . . . . .	355	27	37	5	13	
» Шахолово. . . . .	57	22	32	5	10	
» Явшино . . . . .	167	25	35	1	8	
» Бараксина. . . . .	115	25	40	6	12	
» Дубосѣково . . . . .	158	35	45	14	22	
» Ивановская . . . . .	204	30	40	12	20	
» Кляшино . . . . .	242	30	40	10	18	
» Коняшино. . . . .	133	29	39	18	16	
» Кузьминки . . . . .	311	25	35	14	13	
С-цо Мало-Колышкино . . . . .	8	26	36	9	16	
Дер. Милваны. . . . .	189	28	38	10	17	
С-цо Ново-Колышкино . . . . .	29	25	35	5	14	
Дер. Овнищи . . . . .	105	24	34	8	15	
С-цо Старо-Колышкино . . . . .	52	24	34	8	15	
С-цо Свинухово . . . . .	47	23	33	7	15	
Дер. Становищи . . . . .	97	25	35	9 1/2	16	
» Сепелево . . . . .	41	28	38	8	14	
Село Спасское . . . . .	246	30	40	9	17	
Дер. Скорякино . . . . .	49	32	42	11	20	
» Чертаново. . . . .	238	28	38	7	16	
» Щекотово. . . . .	203	29	39	12	18	
» Зобово. . . . .	207	25	35	5	7	
Село Каменки . . . . .	244	25	36	7	5	Учл. Мин. Нар. Просв.
С-цо Ново-Павловское . . . . .	113	28	38	9	9	



Название селеній.	Число душъ.	Разстояніе въ вер. отъ				Примѣчанія.
		Уѣзднаго г.	Становой квартиры.	Вокостнаго Привлеченія.	Квартиры урядника.	
<b>Хотобцовская волость:</b>						
Дер. Вѣино . . . . .	52	20	15	15	15	
» Грули . . . . .	64	18	17	15	15	
» Немирова I. . . . .	134	25	15	16	16	Земск. училище.
» Немирово II . . . . .	83	25	15	16	16	
» Пупки . . . . .	56	28	16	17	17	
» Притыкино . . . . .	87	29	17	18	18	
» Самошкино . . . . .	205	25	15	15	15	
» Чередова . . . . .	100	19	18	13	13	
» Бунино . . . . .	55	10	18	2	2	
Село Борзцово. . . . .	52	20	15	8	15	Церковно-приходск. училище.
Дер. Варкуновка . . . . .	20	13	12	5	5	
» Городище . . . . .	17	15	16	8	8	
» Горки . . . . .	36	15	12	7	7	
» Ельники . . . . .	75	10	13	5	5	
» Больш. Клыпино . . . . .	44	13	22	2	2	
» Малое Клыпино . . . . .	22	13	22	2	2	
» Кузьминки . . . . .	44	8	20	2	2	
» Матвѣйцево . . . . .	133	15	16	8	8	
» Селезнево. . . . .	80	7	18	2	2	
» Чурино . . . . .	26	13	14	5	5	
» Чернево . . . . .	57	14	13	4	4	
Село Мытинки . . . . .	36	8	20	2	2	Церковно-приходск. школа.
Дер. Васильевская. . . . .	102	5	25	4	4	
» Журавлево . . . . .	104	12	25	4	4	
» Ивакино . . . . .	125	8	22	2	2	
» Косино. . . . .	45	11	21	3	3	
» Накипѣлово . . . . .	103	6	21	1 1/2	1 1/2	
» Папино . . . . .	58	5	28	5	5	
Село Полуэктово . . . . .	95	10	22	2	2	Училища: Земск. и Частное.
Дер. Хотобцово. . . . .	261	7	20	—	—	Кв. урядн. и Вол. Правл.
» Григорово . . . . .	54	10	30	3	3	
» Петрово . . . . .	55	10	30	3	3	
» Покровъ . . . . .	45	8	28	4	4	
» Шорново . . . . .	66	6	26	4	4	

Названіе селеній.	Число душъ.	Разстояніе въ вер. отъ				Примѣчанія.
		Уѣзднаго г.	Становой квартиры.	Колодезнаго Ирраженія.	Квартиры урядника.	
» Акатово . . . . .	114	15	40	10	10	
» Березки . . . . .	46	20	40	10	10	
» Булыгино . . . . .	43	12	35	5	5	Земск. училище..
» Ведерники . . . . .	147	15	41	8	8	
» Горбово . . . . .	24	15	41	8	8	
» Екатериновка . . . . .	53	20	36	10	10	
» Кашцево . . . . .	17	15	42	9	9	
» Пякульники . . . . .	12	18	33	10	10	
» Пахомьево . . . . .	76	12	36	6	6	
» Пелихово . . . . .	29	13	34	6	6	
» Помогаево . . . . .	109	15	36	4	8	
» Рупосово . . . . .	60	15	40	5	8	
» Соколово . . . . .	30	18	36	6	8	
» Сальгово . . . . .	67	20	38	—	10	Кварт. урядника..
» Филатово . . . . .	191	20	35	3	8	
» Шапкино . . . . .	37	15	30	3	7	
» Ивановъ Поселокъ . . . . .	218	8	28	6	—	
Крестовоздвиженскій погостъ . . . . .	—	14	28	4	—	
Дер. Щелково . . . . .	61	15	30	3	7	



# СЕРПУХОВСКІЙ УѢЗДЪ.

## Историческое описаніе.

Г. Серпуховъ находится отъ Москвы въ 89 верстахъ и расположенъ на р. Нарѣ. О существованіи города, въ первый разъ упоминается въ Лѣтописи 1328 года, въ княженіе Іоанна Даниловича Калиты, когда послѣдній, отправляясь въ этомъ году въ Золотую Орду и не зная, вернется-ли оттуда живымъ, написалъ духовную, въ которой раздѣлилъ свои земли, заключеніемъ Москвы, между женою и тремя своими сыновьями: Симеономъ, Іоанномъ и Андреемъ; по поводу младшаго сына Андрея въ духовной встрѣчается между прочимъ слѣдующее постановленіе: «а се дамъ есмь сыну своему Андрею: Лопасну, Серпуховъ (нынѣ г. Серпуховъ), Темну, Растовець» и проч. Есть еще и другое лѣтописное извѣстіе подъ 1374 годомъ, въ княженіе Дмитрія Іоанновича Донскаго: «Князь Володимеръ Андреевичъ заложилъ Градъ Серпуховъ въ своей отчинѣ» и проч. Отсюда оказывается, что Серпуховъ былъ основанъ только въ 1374 году. Это разногласіе во времени основанія города послужило, между прочимъ, поводомъ къ полемикѣ между историками относительно года, въ который слѣдуетъ праздновать 500-лѣтіе города; послѣднее состоялось въ 1874 году, — очевидно, счетъ былъ принятъ отъ 1374 года. Въ промежутокъ времени между 1328 и 1374 годомъ произошло основаніе и главныхъ двухъ монастырей въ Серпуховской землѣ: Владычнаго въ 1362 г. и Высотскаго въ 1373 году. Владычный дѣвичій монастырь, находящійся въ одной верстѣ отъ Серпухова, основанъ по благословенію и указанію Московскаго Святителя и Чудотворца Алексѣя, его келейникомъ Варлаамомъ. Въ 1866 году монастырь былъ удостоенъ посѣщеніемъ Ея Императорскаго Величества Государыни Императрицы Маріи Александровны, а въ 1862 году праздновалъ 500-лѣтіе своего существованія Высоцкій мужской монастырь основанъ Св. Сергіемъ Радонежскимъ въ 1373 году, при внукѣ Іоанна Калиты князѣ Серпуховскомъ и Радонежскомъ Владимірѣ Андреевичѣ Храбромъ. Осенью 1409 года Серпуховъ былъ взятъ братомъ польскаго Короля Княземъ Свидригайло. Со времени Василя Іоанновича, сына Іоанна III, Серпуховъ остается неразрывно связаннымъ съ Московскимъ государствомъ, какъ одинъ изъ его многочисленныхъ городовъ. Къ этому-же времени, т. е. къ 1515 году, относится основаніе и Давыдово-Вознесенской пустыни, находящейся въ 23-хъ верстахъ отъ Серпухова въ древней Хатунской волости (нынѣ Бавыкинской) 2-го стана. Въ 1534 году въ Серпуховѣ была собрана значительная рать на случай нападенія Крымцевъ и въ виду предстоящей борьбы съ Польско-Литовскимъ Королевствомъ; но начальники этой рати князь Семень Федоровичъ Бѣльскій и окольникій Иванъ Ляцкій, родомъ изъ Пруссіи, опасаясь за свою личную безо-



пасность вслѣдствіе придворныхъ интригъ, — тайно покинули Серпуховъ вмѣстѣ съ приготовленными уже къ походу войсками и отъѣхали въ Литву къ Сигизмунду. Съ 1556 года въ Серпуховѣ существуетъ Каменная Крѣпость, но о построеніи ея точныхъ историческихъ свѣдѣній нѣтъ. Въ 1598 году Борисъ Годуновъ, сдѣлавшись по избраніи царемъ, прибылъ подъ Серпуховъ съ огромною ратью, чтобы защищать Москву отъ Хана Кизы-Гирея, дѣло однако кончилось мирнымъ путемъ; преданіе, между прочимъ, сообщаетъ, что на мѣстѣ царскаго стана, на берегу рѣки Рѣчьмы, въ 4-хъ верстахъ отъ Серпухова, основалась потомъ деревня Борисово. Далѣе, осенью 1606 года, во время царствованія Василя Шуйскаго, войска Лжедмитрія 1-го, подъ предводительствомъ Болотникова подступили къ Серпухову, который безъ сопротивленія отворилъ ему ворота и, такимъ образомъ, вмѣстѣ съ нѣкоторыми другими городами измѣнилъ Шуйскому. Однако Болотниковъ вслѣдствіе недостатка запасовъ скоро принужденъ былъ удалиться къ Калугѣ, а бывшіе съ нимъ казаки подъ начальствомъ атамана Беззубцева, крѣпко засѣли въ д. Заборье, но принуждены были сдаться Скопину-Шуйскому. Послѣ этого самъ Василій Шуйскій рѣшился выступить съ войскомъ къ Тулѣ, при чемъ всѣмъ ратнымъ людямъ велѣно было собираться въ Серпуховъ и послѣ первой побѣды, одержанной отрядомъ Шуйскаго надъ мятежниками подъ Каширою, послѣдній приказалъ пристроить къ Соборной церкви Владычнаго монастыря деревянный придѣлъ во Имя Царевича Дмитрія и помѣстилъ въ немъ его Чудотворную Икону. Въ 1608 году появился Лжедмитрій второй и направился съ огромными полчищами къ Москвѣ; Серпуховичи, подобно другимъ городамъ, безъ сопротивленія присягнули Лжедмитрію 2-му, видя конечно, что власть Шуйскаго все болѣе и болѣе слабѣетъ. Въ 1682 г. по указу Царей Іоанна, Петра и Софьи въ Серпуховѣ былъ большой сборъ служилыхъ военныхъ людей. Наконецъ, послѣ 1699 года, когда Петръ Великій принялъ правленіе въ свои руки, Серпуховъ на всегда простился съ своей ролью нѣкогда важнаго укрѣпленнаго пункта и обратился постепенно въ мирный уѣздный городъ Московской губерніи.

Въ настоящее время, какъ въ г. Серпуховѣ, такъ и его уѣздѣ 130618 человекъ жителей обоюго пола, и кромѣ поименованныхъ монастырей въ городѣ 20-ть каменныхъ церквей.

Черезъ уѣздъ проходитъ линія Московско-Курской ж. д. и въ его районѣ находятся 4 станціи: Лопасня, Серпуховъ, Шарапова-Охота и Ока



## Уѣздныя учрежденія и должностныя лица.

Уѣздный Предводитель Дворянства, Дѣйств. Стат. Сов., Камергеръ Двора Его Императорскаго Величества Петръ Михайлов. Рюминъ.

Депутатъ Дворянства, Титул. Совѣт. Камеръ-Юнкеръ Двора Его Императорскаго Величества, Платонъ Алексѣев. Яновъ.

### Дворянская Опека.

Предсѣдатель, Предводитель Дворянства Дѣйств. Стат. Сов. П. М. Рюминъ.

Члены: Губерн. Секр. Дмитрій Васильевичъ Карповъ.

» Дворян. Борисъ Модестовичъ Бороздкинъ.

### Уѣздное по крестьянскимъ дѣламъ Присутствіе.

Предсѣдатель, Предводитель Дворянства, Дѣйств. Стат. Сов. П. М. Рюминъ.

Непремѣнный Членъ, Губ. Секр. Дмитрій Васильев. Карповъ.

Члены: Уѣздный Исправникъ, Кол. Сов. Констант. Николаевичъ Дьяконовъ.

» Почетный Мировой Судья, Губернскій Секр. Александръ Петровичъ Цега - Фонъ-Мантейфель.

Дѣлопроизводитель, Губ. Секр. Аркадій Алексѣевичъ Городецкій.

### Уѣздное по воинской повинности Присутствіе.

Предсѣдатель, Предводитель Дворянства, Дѣйств. Стат. Сов. П. М. Рюминъ.

Члены: Уѣздный Воинскій Начальникъ Полковн. Карлъ Домениковичъ Шеміотъ.

» Уѣздный Исправникъ, Кол. Сов. К. Н. Дьяконовъ.

» Предсѣдатель Земской Управы, Кол. Сов. Александръ Федоров. Шнейдеръ.

Дѣлопроизводитель, Кол. Ассес. Михаилъ Матвѣев. Нечаевъ.

### Уѣздное по штейнымъ дѣламъ Присутствіе.

Предсѣдатель, Предводитель Дворянства, Дѣйств. Стат. Сов. П. М. Рюминъ.

Непремѣнный Членъ, Кол. Сов. Михаилъ Иванов. Свѣчинъ.

Члены: Кол. Совѣт. А. Ф. Шнейдеръ.

» Кол. Сов. К. Н. Дьяконовъ.

» Губ. Секр. Д. В. Карповъ.

» Состоящій въ VIII классѣ Николай Николаев. Хмелевъ.

» Титул. Сов. Констант. Лукичъ Стамировскій.

## Съѣздъ Мировыхъ Судей, Почетные и Участковые Мировые Судьи.

Предсѣдатель. Отст. Штабсъ Капит. Александръ Михайлов. Козловъ.

Непремѣнный Членъ, Кол. Сов. Левъ Матвѣев. Редриковъ.

### Почетные Мировые Судьи:

Дѣйств. Стат. Сов. П. М. Рюминъ.

Кол. Сов. А. Ф. Шнейдеръ.

Надв. Сов. Степанъ Александровичъ Пестовъ.

Титул. Сов. Графъ Федоръ Львовичъ Соллогубъ.

Губ. Секр. Александръ Петров. Цеgefонъ-Мантейфель.

Кандидатъ правъ Василій Егоровичъ Чельцовъ.

### Участковые Мировые Судьи:

1 участка, Кандидатъ Правъ Московскаго университета Николай Петров Дурасовъ.

2 участка, состоящій въ VIII классѣ, Николай Николаев. Хмелевъ.

3 участка, отставной Штабсъ-Капитанъ Александръ Михайлов. Козловъ

4 участка, отставной Подполковникъ Федоръ Алексѣев. Ульяновъ.

Секретарь, Губернскій Секретарь Степанъ Александров. Поповъ.

Судебный Приставъ при Съѣздѣ, Личный Почетный Гражданинъ Петръ Игнатьев. Андрушкевичъ.

### Судебное вѣдомство.

Товарищъ Прокурора, Статскій Совѣтникъ Левъ Андреев. Навроцкій.

### Судебные Слѣдователи:

1 участка, Коллежскій Секретарь Александръ Александров. Сидоровъ.

2 участка, Губернскій Секретарь Дмитрій Васильев. Бобровъ.

Судебный Приставъ Московскаго Окружнаго Суда, Коллежскій Регистраторъ Михаилъ Александров. Левицкій.

### Податное Присутствіе.

Предсѣдатель, Поручикъ запаса Николай Сергѣев. Смирновъ.

### Члены отъ земства:

Купецъ Гаврилъ Пльичъ Медвѣдевъ.

Купецъ Григорій Петров. Прокинъ.

Купецъ Никита Васильев. Макаровъ.

### Члены отъ города:

Купецъ Тимофѣй Иванов. Каштановъ.

Купецъ Игнатъ Анисѣев. Шibaевъ.

Купецъ Николай Иванов. Бобровъ.

### Управленіе Уѣзднаго Воинскаго Начальника.

Воинскій Начальникъ, Полковникъ Карлъ Домиников. Шеміотъ.

Дѣлопроизводитель, Надворный Совѣтникъ Александръ Николаев. Величновъ.

### Уѣздная Земская Управа.

Предсѣдатель, Коллежскій Совѣтникъ А. Ф. Шнейдеръ.

Члены: Коллежскій Совѣтникъ Левъ Матвѣев Редриковъ.

» Коллежскій Ассесоръ Константинъ Николаев. Степановъ.

Секретарь, Губернскій Секретарь Иванъ Николаев. Благовѣщенскій.

### Городская Управа.

Городской Голова, Потомственный Почетный Гражданинъ Алексѣй Дмитріев. Черновъ.



Члены: Купецъ Григорій Ефимовичъ Успенскій.

» Купеческ. сынъ Николай Дмитріевичъ Костяковъ.

Секретарь, Титулярный Совѣтникъ Семень Никитичъ Шестаковъ.

Купеческій Староста, Купеческій сынъ Александръ Николаев. Перешивкинъ.

Мѣщанскій Староста, мѣщан. Александръ Федоров. Щербаковъ.

### *Сиротскій Судъ.*

Предсѣдатель, купецъ Никита Васильевичъ Макаровъ.

Члены: Купецъ Николай Алексѣевичъ Фирсановъ.

» Мѣщанинъ Николай Николаевичъ Плотниковъ.

Письмоводитель, Иванъ Павловичъ Виноградовъ.

### *Городской Общественный Банкъ.*

Директоръ, Купеческій сынъ Сергѣй Матвѣевичъ Загрядскій.

Товарищи Директора: Купецъ Федоръ Кирилловичъ Крымовъ.

» Временный купецъ Сергѣй Федоровичъ Щербаковъ.

Кассиръ, Ф. К. Крыловъ.

Бухгалтеръ, Губернскій Секретарь Алексѣй Павловичъ Тихоміровъ.

### *Уѣздное Казначейство.*

Казначей, Коллежскій Совѣтникъ Николай-Петровичъ Бѣгичевъ.

Бухгалтеръ, Надворн. Совѣтникъ Иванъ Павловичъ Розановъ. ✓

Помощники Бухгалтера: Титулярн Совѣтникъ Сергѣй Петровичъ Садковскій.

» Титулярный Совѣтн. Алексѣй Андреевичъ Боголѣповъ.

Канцелярскіе чиновники: Губер Секр. Павелъ Алексѣевичъ Протопоповъ.

» Викторъ Порфирьевичъ Шумовъ.

### *Почтово-телеграфная Контора.*

Начальникъ Конторы, Надворный Совѣтникъ Андрей Алексѣевичъ Смирновъ.

Помощникъ, Губернскій Секретарь Константинъ Михайловичъ Муравскій.

Почтово-телеграфные чиновники:

Неимѣющій чина Василій Никитичъ Андреевъ.

Неимѣющій чина Александръ Андреевичъ Смирновъ.

Коллежскій Секретарь Евграфъ Евграфовичъ Дигнатанскій.

Неимѣющій чина Иванъ Ивановичъ Фаддѣевъ.

Коллежскій Секретарь Кононъ Кононовичъ Безлюдный.

Коллежскій Регистраторъ Александръ Петровичъ Романовичъ.

Неимѣющій чина Василій Михайловичъ Воскресенскій.

Неимѣющій чина Леонидъ Евграфовичъ Дигнатанскій.

Неимѣющій чина Александръ Теофановичъ Игнатъевъ

Надсмотрщики: неимѣющій чина Степанъ Федоровичъ Кудряшовъ.

» Неимѣющій чина Дмитрій Ермолаевичъ Лебедевъ.



### Уѣздный Распорядительный Комитетъ.

Предсѣдатель, Уѣздный Исправникъ Коллежскій Совѣтникъ Константинъ Николаев. Дьяконовъ.

Члены: Городской Горова А. Д. Черновъ

» Военскій Начальникъ, Полковникъ Карлъ Домеников. Шеміотъ.

» Коллежскій Совѣтникъ А. Ф. Шнейдеръ.

### Уѣздное отдѣленіе Тюремнаго Комитета.

Предсѣдатель, Дѣйствительный Статскій Совѣтникъ П. М. Рюминъ.

Директора: Протоіерей Михаилъ Ильичъ Звѣревъ.

» Коллежскій Совѣтникъ Константинъ Николаев. Дьяконовъ.

» Статскій Совѣтникъ Петръ Михайлов. Дурасовъ.

» Товарищъ Прокурова Левъ Андреев. Навроцкій.

» Коллежск. Совѣтникъ Левъ Матвѣев. Редриковъ.

» Городской Голова А. Д. Черновъ.

» Потомственный Почетный Гражданинъ Петръ Иванов. Рябовъ.

» Коллежскій Ассесоръ Михаилъ Иванов. Степановъ.

» Коллежскій Совѣтникъ А. Ф. Шнейдеръ.

» Судебный Слѣдоват., Коллежскій Секретарь Александръ Алексѣев. Сидоровъ.

Начальникъ Тюрмы, Коллежскій Ассесоръ Павелъ Сергѣев. Соловьевъ.

### Уѣздный Училищный Совѣтъ.

Предсѣдатель. Дѣйствительный Статскій Совѣтникъ П. М. Рюминъ.

Инспекторъ Народныхъ Училищъ, Статскій Совѣтникъ Николай Васильев. Олонцевъ.

Члены: Коллежскій Совѣтникъ Константинъ Николаев. Дьяконовъ.

» Сергѣй Андреев. Боголѣповъ.

» Инспекторъ Городскаго училища, Надворный Совѣтникъ Иванъ Васильев. Рубцовъ.

» Князь Шаховской.

» Мировой Судья, Николай Николаев. Хмѣлевъ.

» Купецъ Григорій Ефимов. Успенскій.

### Жандармскій надзоръ.

Помощникъ Начальника, Московскаго Губернскаго Жандармскаго Управленія, Подполковникъ Илья Александров. Брылинъ.

### Уѣздное Полицейское Управленіе.

Уѣздный Исправникъ, Коллежскій Совѣтникъ К. Н. Дьяконовъ.

Помощникъ Исправника, Надворный Совѣтникъ Петръ Григорьев. Мещерскій.

Приставъ г. Серпухова, Титулярный Совѣтникъ Александръ Константиновичъ Голицынъ.

Помощники Пристава: Коллежскій Регистраторъ Петръ Сергѣев. Соловьевъ.

» Канцелярскій Служитель, Владиміръ Васильев. Дьяконовъ.

Приставъ 1 стана, Колл. Асс. Петръ Дмитріев. Лебедевъ.



Приставъ 2 стана, Колл. Асс. Сергѣй Яковлев. Микульшинъ.

Приставъ 3 стана, Колл. Асс. Сергѣй Андреев. Хвостовъ.

Секретарь, Коллеж. Регистр. Яковъ Алексѣев. Голосовъ.

Регистраторъ, Канц. служит. Викторъ Николаев. Наумовъ.

И. д. Столоначальниковъ: Алексѣй Федоров. Павловъ и Николай Николаевичъ Ивановъ.

### Благотворительныя учрежденія.

#### *Городское Благотворительное Общество:*

Предсѣдательница, Александра Павловна Самарина.

Вице-Предсѣдатель, Дѣйств. Статскій Сов. Петръ Михайлов Рюминъ.

Попечительница, Потомств. Дворянка Барвара Петровна Коншина.

Казначей, Потом. Почетн. Гражданинъ Иванъ Матвѣев. Костяковъ.

Дѣлопроизводитель, Потом. Почетный Гражд. Петръ Матвѣев. Костяковъ.

Члены Правленія: куп. Сергѣй Федоровичъ Бобровъ.

Почет. Гражд. Константинъ Алексѣевичъ Игнатовъ.

Губернскій Секретарь Николай Ивановичъ Орфеевъ.

Почетный Гражданинъ Алексѣй Ивановичъ Сѣриковъ.

#### *Общество призрѣнія немощныхъ:*

Предсѣдатель, Губерн. Секр. Николай Иванов. Орфеевъ.

Товарищъ Предсѣдателя, Николай Николаевичъ Хмѣлевъ.

Попечитель, Титул. Сов. Александръ Константинов. Голицынъ.

Казначей, Потом. Почетный Гражданин. Иванъ Матвѣев. Костяковъ.

Члены: Колл. Сов. А. Ф. Шнейдеръ.

» Купецъ Сергѣй Федоровичъ Бобровъ.

Дѣлопроизводитель, кр. Василій Ивановичъ Шоринъ.

#### *Общество вспомошествованія учащимся.*

Предсѣдатель, Коллежскій Совѣтникъ А. Ф. Шнейдеръ.

Казначей, Потом. Почетн. Гражд. Николай Алексѣев. Игнатовъ.

Члены: куп. Василій Сергѣевичъ Никитинъ.

» Потом. Поч. Гражд. Иванъ Матвѣев. Костяковъ.

» Колл. Сов. Левъ Матвѣевичъ Редриковъ.

» Губерн. Секр. Николай Ивановичъ Орфеевъ.

» куп. Сергѣй Федоров. Бобровъ.

Дѣлопроизводитель, Свящ. Григорій Михайлов. Соколовъ.

Городская богадѣльня: Попечитель, Стат. Сов. Николай Ивановичъ Варгинъ.

Члены: Городской Голова А. Д. Черновъ.

» купеч. сынъ Сергѣй Матвѣевичъ Заградскій.

При селѣ Неразстанномъ, богадѣльня Беклемишевой, призр. 7 женщ., содержится на счетъ Анны Петровны Беклемишевой.

При с. Среднемъ, богадѣльня на 6 призр. женщ., содержится на счетъ г-жи Карповой.



При с. Семеновскомъ, богадѣльня на 8 призр. женщ., содержится на счетъ Графа Орлова-Давыдова.

При с. Щеглятьево, богадѣльня на 8 призр. женщ., содержится на счетъ Графини Орловой-Давыдовой.

**Врачи, ветеринары, фельдшера, больницы и аптеки.**

*Врачи.*

Уѣздный, Статскій Совѣтникъ Петръ Михайловичъ Дурасовъ.

Городовые: Коллежскій Совѣтникъ Левъ Матвѣевичъ Редриковъ.

» Коллежскій Совѣтникъ Болеславъ Францевичъ Янковскій.

Земскій, Иванъ Германовичъ Витте.

При лѣчебницѣ благотворительнаго общества, Статскій Совѣтникъ Константинъ Михайловичъ Селивановъ.

При скотопрогонномъ трактѣ, Ветеринарный врачъ, Титулярный Совѣтн. Владиміръ Степановичъ Глуховской.

*Больницы.*

Городская земская больница, содержится на счетъ земства и города.

При с. Солнышково, земская больница, содержится на счетъ земства.

*Частныя больницы.*

При фабрикѣ Товарищества Мануфактуръ Н. Н. Коншина, содержится на счетъ фабриканта.

При фабрикѣ Рябовской Мануфактуры, содержится на счетъ фабриканта.

При с. Семеновская Отрада, больница Графа Орлова-Давыдова, содержится на счетъ учредителя.

*Аптеки.*

Вольная аптека наследниковъ Бейеръ и провизора Сайковского.

Городская земская аптека.

Въ с. Хатунѣ, земская аптека.

Въ с. Лопасня, провизора Коль.

**Серпуховское лѣсничество.**

Лѣсничій, Коллежскій Ассесоръ Константинъ Николаевичъ Степановъ.

*Лица разныхъ ведомствъ.*

Окружные Надзиратели питомцевъ Московскаго Воспитательнаго Дома:

Старшій, Надворный Совѣтникъ Игнатъ Игнатьевичъ Лабунскій.

Младшій, врачъ Алексѣй Александровичъ Регульскій.

Акцизный Надзиратель, 2 го Округа Московскаго Акцизнаго Управленія, Коллежскій Совѣтникъ Михаилъ Ивановичъ Свѣчинъ.

Помощникъ, Титулярный Совѣтникъ Константинъ Лукичъ Стамировскій.

Нотариусы: Владиміръ Дмитриевичъ Винокуровъ.

» Николай Степановичъ Смирновъ.

**Прогимназіи.**

*Мужская прогимназія*

Директоръ, Статскій Совѣтникъ Владиміръ Федоровичъ Буслаевъ.

Законоучители: Священникъ Михаилъ Григорьевичъ Соколовъ.

» Священникъ Дмитрій Ивановичъ Воронцовъ.



- Учители: Коллежскій Совѣтникъ Павелъ Николаевичъ Шмелевъ.
- » Коллежскій Совѣтникъ Петръ Николаевичъ Овѣчниковъ.
  - » Василій Григорьевичъ Усовъ
  - » Надворный Совѣтникъ Викентій Францевичъ Пошуканисъ.
  - » Коллежскій Ассесоръ Александръ Викентьевичъ Джаншиевъ.
  - » Титулярный Совѣтникъ Владиміръ Степановъ. Войценко.
  - » Коллежскій Ассесоръ Николай Андреевъ. Бучинскій.
  - » Неимѣющій чина Густавъ Богдановъ. Громанъ.

*Мужская Александровская прогимназія.*

Попечитель, Дѣйствительный Статскій Совѣтникъ Петръ Михайловъ. Рюминъ.

*Николаевская женская.*

Попечительница, Графиня Марія Георгиевна Орлова-Давыдова.

**Училища.**

*Городское 3-хъ классное училище:*

Почетный Смотритель, Дѣйствительный Статскій Совѣтникъ П. М. Рюминъ.

Инспекторъ, Надворный Совѣтникъ Иванъ Васильевъ. Рубцовъ.

Законоучитель, Священникъ Владиміръ Яковлевъ. Доброхотовъ.

Учители: Коллежскій Ассесоръ Иванъ Дмитріевъ. Тихоміровъ.

» Василій Ивановъ. Голиковъ

*Запоюрское Городское.*

Законоучитель, Александръ Николаевъ Державинъ.

Учительница, Анна Антоновна Михайлова.

*Первое Приходское.*

Законоучители: Священникъ Владиміръ Яковлевъ. Доброхотовъ.

» Порфирій Петровъ. Шумовъ.

Учители: Дмитрій Александровъ. Сергѣевъ.

» Вадимъ Дмитріевъ. Евтихievъ.

» Иванъ Александровичъ Васильевъ

*Второе Приходское.*

Законоучитель Священникъ Порфирій Петровъ. Шумовъ.

Учители: Василій Алексѣевъ. Крымовъ.

» Николай Михайловъ. Баженовъ.

*Зинарское Приходское.*

Законоучитель, Священникъ Александръ Алексѣевъ. Боголѣповъ.

Учитель, Александръ Николаевъ. Державинъ.

*Частная Начальная училища.*

При фабр. Коншина, Попечительница Потомственная Дворянка Варвара Петровна Коншина.

Законоучитель, Священникъ Дмитрій Ивановъ. Воронцовъ.

Учители: Иванъ Антоновъ. Михайловъ.

» Федоръ Афанасьевъ. Ивановъ.

Учительница, Александра Гавриловна Болотова.

При фабр. Рябова, Попечитель купецъ Петръ Ивановъ. Рябовъ.



Законоучитель, Священникъ Алексѣй Борисов. Нарскій.

Учитель, Василій Алексѣев. Добронравовъ.

Учительница, Вѣра Александровна Понровская.

*Церковно-Приходскія школы.*

При с. Нехорошее, содержится на средства крестьянъ.

При д. Плѣшкиной, содержится на средства общества.

При с. Новинкахъ, содержится на средства купца Макарова.

При с. Шеглятьево, содержится на средства Графини Орловой-Давыдовой.

При с. Ивановскомъ, содержится на средства Графини Орловой-Давыдовой.

При с. Ивановскомъ, содержится на средства Кирилловскаго братства.

*Земскія.*

При с-цѣ Бадѣевой, Попечитель Дѣйствительный Стат. Сов. Петръ Михайлов. Рюминъ.

Законоучитель, Свящ. Иванъ Сергѣев. Забавинъ.

Учитель, Николай Андреев. Глѣбовъ.

При с. Бутурлинъ, Попечит. Потом. Почет. Гражд. Петръ Иванов. Рябовъ.

Законоучитель, Свящ. Федоръ Иванов. Полетаевъ.

Учитель, Василій Иванов. Одигитріевскій.

При слободѣ Бѣлопесоцкой, Попечит. кр. Степанъ Андреев: Уткинъ.

Законоучитель, Священ. — Александръ Иванов. Хитровъ.

Учитель, Алексѣй Федоров. Покровскій.

При с. Васькинъ, Попеч. Князь Федоръ Иванов. Шаховской.

Законоучитель, Свящ. Николай Филипповичъ Некрасовъ.

Учитель, Алексѣй Акимов. Галкинъ.

При с. Вельяминовъ, Законоучитель, Свящ Степанъ Алексѣев. Виноградовъ.

Учитель, Иванъ Петров. Бриллиантовъ.

При с. Верзиловъ, Законоучитель, Священникъ Василій Яковлев. Рождественскій, онъ-же и учитель

При с. Вихрово, Попечитель, Дворян. Александръ Петров. Цеге-Фонъ-Мантейфель.

Законоучитель, Свящ. Иванъ Илларионовичъ Протасовъ.

Учитель, Иванъ Павлов. Бошнякъ.

При с. Волосово, Попечитель, Двор. Федоръ Петров. Шереметевскій.

Законоучитель, Свящ. Алексѣй Николаевичъ Дмитріевскій.

При с. Высоково, Законоучитель, Свящ. Андрей Иванов. Воздвиженскій.

Учитель, Николай Иванов. Соколовъ.

При д. Дракино, Законоучитель, Свящ. Василій Павлов Владыченскій.

Учитель Петръ Иванов. Троицкій.

При с. Енино, Попечит., кр. Ефимъ Петров. Петровъ.

Законоучитель, Свящ. Сергѣй Николаевичъ Орловъ.

Учительница, Глафира Ивановна Соколова.

При с. Ермолowo, Попечительница Дворянка Александра Матвѣев. Шнейдеръ.

Законоучитель, Свящ. Григорій Федоровичъ Флеровъ.

Учитель, Алексѣй Иванов. Смирновъ.

При д. Заборье, Попечитель, купецъ Иванъ Никитич. Ереминъ.

Законоучитель, Діаконъ Александръ Федоров. Лебедевъ.

Учитель, Михайлъ Семенов. Сахаровъ и Алексѣй Антонов. Михайловъ.



При погостъ Ивановская Гора, Попечитель, куп. Деомидъ Митрофановичъ Хутаревъ.

Законоучитель, Священ. Василій Степановичъ Пятикрестовскій.

Учительница, Елизавета Петровна Поморцева.

При с. Ильинскомъ, Попечит. Времен. Москов. куп. Зоть Федотов Федотовъ.

Законоучитель, Свящ. Михаильт Ивановичъ Успенскій.

Учитель, Иванъ Сергѣев. Лебедевъ.

При с-цѣ Калиново, Попечитель Дворянинъ Василій Егоровичъ Чельцовъ.

Законоучитель, Діаконъ Петръ Дмитриевичъ Кремышенскій.

Учительница, Вѣра Яковлев. Бѣляева.

При с. Каменищево, Попечитель, кр. Филиппъ Тимофѣев. Мумновъ.

Законоучитель, Свящ. Иванъ Васильев. Лебедевъ.

Учитель, Сергѣй Дмитриевичъ Моригеровскій.

При с. Кишкино, Законоучитель, Свящ. Андрей Іонов. Сахаровъ, онъ же и учитель,

При с. Кіасовка, Попечитель, крест. Алексѣй Афанасьев. Шмелевъ.

Законоучитель, Свящ. Иванъ Данилов. Соболевъ

Учитель, Сергѣй Львов. Грозовичъ.

При с. Крутышки, Законоучитель Свящ. Алексѣй Иванов. Ситровъ.

Учительница, Александра Михайловна Пожагина.

При с. Крюковъ, Попечитель Дворян. Николай Николаев. Хмелевъ.

Законоучитель, Свящ. Василій Никол. Виноградскій.

Учительница, Надежда Ильина Рачковская.

При с. Кузьминкахъ, Попечительница, Дворян. Надежда Кириллов. Хмелева.

Законоучитель, Свящ. Иванъ Сергѣев. Воскресенскій.

Учительница, Ольга Николаев. Купріянова.

При с. Легчищево, Законоучитель Свящ. Дмитрій Дмитриев. Махаевъ.

Учитель, Василій Яковлев Успенскій.

При с. Липитино, Попечитель кр Романъ Прохоров. Прохоровъ.

Законоучитель, Свящ. Сергѣй Васил. Лебедевъ.

Учитель, Сергѣй Иванов. Садиковъ.

При с. Матвѣйново, Попечитель кр. Яковъ Степанов. Королевъ.

Законоучитель, Свящ. Павелъ Михайл. Морозовъ

Учительница, Александра Иванов. Анисимова.

При с. Михайловскомъ, Законоучитель Свящ. Тимофѣй Павлов. Розановъ.

Учитель, Нихайль Алексѣев. Орловъ.

При с. Мышенскомъ, Попечитель кр. Василій Никитинъ Шульгинъ.

Законоучитель, Свящ. Михаилъ Александров. Свѣтовидовъ.

Учитель, Василій Петров. Богоявленскій.

При с. Мясново, Попечит. врем.-Моск. куп. Дмитрій Михайлов. Шапошниковъ.

Законоучитель, Свящ. Василій Васил. Боголѣповъ.

Учитель, Алексѣй Николаев. Барановъ.

При с. Новоселки, Законоучитель Свящ. Сергѣй Иванов. Воскресенскій.

Учитель, Николай Иванов. Забавинъ.

При с. Починки, Законоучитель Свящ. Алексѣй Григорьев. Михайловскій.

Учитель Павелъ Федоров. Озеровъ.

При с. Прилуги, Попечитель кр. Иванъ Иванов. Смирновъ.



Законоучитель, Свящ. Петръ Иванов. Некрасовъ.

Учитель, Александръ Васильев Реми-зовъ.

При с. Рай-Семеновское, Попечитель Дворянинъ Анатолій Констант. Тарновскій.

Законоучитель, Свящ. Федоръ Алексѣев. Чертковъ.

Учительница Марья Александров. Ратомская.

При с. Семеновская-Отрада, Попечитель Графъ Анатолій Владиміров. Орловъ-Давыдовъ.

Законоучитель, Свящ. Александръ Николаевичъ Сарьевскій.

Учитель, Николай Николаев. Разумовскій.

При с. Ситня-Щелкановка, Законоучитель, Свящ. Петръ Илларионов. Виноградовъ, онъ-же и учитель.

При с. Солнышково, Попечительница Дворянка Софья Дмитриевна Свербѣева.

Законоучитель, Свящ. Иванъ Сергѣев. Забавинъ.

Учительница, Надежда Павловна Яковлевская.

При с. Спасъ-Темный, Попечитель, кр. Пля Агафонов. Ульяновъ.

Законоучитель, Свящ. Владиміръ Петровичъ Минервинъ.

Учительница, Александра Николаевна Попова.

При с. Старая-Ситня, Попечитель, Дворянинъ Федоръ Алексѣев. Ульянинъ.

Законоучитель, Свящ. Александръ Михайлов. Никольскій.

Учительница, Анна Михайловна-Никольская.

При с. Стрѣмиловъ, Попечитель, кр. Цсаакъ Григорьев. Ильинъ.

Законоучитель, Свящ. Петръ Васильев. Херсонскій.

Учительница, Зинаида Петровна Херсонская.

При с. Стѣнино, Законоучитель, Свящ. Николай Павлов. Поповъ.

Учитель, Михаилъ Макаровичъ Куренковъ.

При с. Талезъ, Законоучитель, Павелъ Васильев. Величинъ.

Учительница, Серафима Михайловна Стрѣкалова.

При с. Талезъ, Законоучитель, Свящ. Павелъ Васильев. Величинъ.

Учитель, Михаилъ Павлов. Смирновъ.

При с. Торбѣевъ, Попечитель, кр. Афанасій Максимов. Уткинъ.

Законоучитель, Свящ. Александръ Петровичъ Бѣлокуровъ.

Учительница, Прасковья Ивановна Гусева.

При с. Телятьево, Попечитель, Графъ Федоръ Львов. Соллогубъ.

Законоучитель, Свящ. Петръ Дмитриевичъ Флоринскій.

Учительница, Анна Петровна Флоринская.

При с. Тетеринки, Попечитель, Двор. Александръ Иванов. Сорохтинъ.

Законоучитель, Діаконъ Иванъ Ивановичъ Никольскій.

Учитель, Иванъ Дмитриев. Дарскій.

При с. Турово, Попечитель, Генераль-Маіоръ Николай Александров. Писаревъ.

Законоучитель, Свящ. Иванъ Петров. Некрасовъ.

Учитель, Николай Федотов. Соколовъ.

При с. Хатунь, Попечитель, кр. Иванъ Александров. Меркуловъ.

Законоучитель, Свящ. Иванъ Павлов. Никольскій.

Учитель, Сергѣй Федоров. Тихоміровъ.

При с. Хлѣвино, Попечитель, крестьян. Ефимъ Павловъ.



Законоучитель, Свящ. Василій Павлов. Ильинскій.

Учитель, Викторъ Викторовичъ Глазковъ.

При д. Чиркова, Законоучитель, Священникъ Тимофѣй Павлов. Розановъ.

Учитель, Сергѣй Иванов. Зиновьевъ.

При с. Шаропово, Попечитель, крест. Василій Афанасьев. Старшиновъ.

Законоучитель, Свящ. Федоръ Алексѣевичъ Розановъ.

Учительница, Ольга Федоровна Розанова.

При с. Шатово, Законоучитель, Свящ. Павелъ Матвѣев. Смирновъ.

Учительница, Анна Захаровна Горбостовская.

### Волостныя Правленія.

Алексѣевское: Старшина кр-нъ Илья Агафоновъ Ульяновъ, — писарь кр. Василій Ильинъ Ульяновъ.

Бадѣевское: Старшина кр. Дмитрій Семенов. Прокинъ, — писарь кр. Абрамъ Иванов. Михѣевъ.

Васильевское, Старшина кр-нъ Марей Ильинъ, — писарь кр. Иванъ Зиновьевъ Марковъ.

Стрѣмиловское: Старшина кр. Гавріилъ

Ефимовъ Бычковъ, — писарь кр. Григорій Павловъ Разовъ.

Высотское: Старшина кр. Илья Иванов. Солдатовъ, — писарь кр. Василій Романов. Мироновъ.

Пущинское: Старшина кр-нъ Афанасій Степанов. Шмелевъ, — писарь кр. Андрей Степанов. Никитинъ

Туровское: Старшина кр. Петръ Владиміров. Володинъ, — писарь кр. Павелъ Андреев. Яковлевъ.

Бавыкинское: Старшина кр-нъ Иванъ Ефимов. Александровъ, — писарь кр. Степанъ Иванов. Чупраковъ.

Семеновское: Старшина Константинъ Иванов. Бородинъ, — писарь кр. Петръ Иванов. Степановъ.

Липитинское: Старшина кр. Романъ Прохоровъ, — писарь кр. Евстафій Яковлевъ.

Кіасовское, Старшина кр. Алексѣй Родионов. Паиферовъ, — писарь кр. Дмитрій Васильев. Серебровъ.

Вельяминовское: Старшина кр. Иванъ Сергѣевъ, — писарь кр. Михаилъ Ильинъ Ульяновъ.

Бѣлопесоцкое: Старшина кр. Петръ Васильев. Гуляевъ, — писарь кр. Федоръ Михайлов. Бражкинъ.

Хатунское: Старшина кр. Николай Иванов. Гуровъ, — писарь кр. Петръ Иванов. Щукинъ.

## Состояніе полицейской и пожарной команды.

Полицейскихъ служителей въ г. Серпуховѣ 45 челов. Пожарная команда состоитъ изъ 13 человекъ рабочихъ, при 11 лошадяхъ и полномъ комплектѣ упряжи и обоза. Число сотскихъ въ Серпуховскомъ уѣздѣ 35 человекъ, которые находятся въ слѣдующихъ пунктахъ: 1-го стана — въ сел. Алексѣевскомъ, Вохрово, Шарапово, Лопаснѣ, дер. Колонтаевѣ и Рыжиковой. 2-го стана — въ сел. Семеновскомъ-Рай, Туровѣ, Сераксѣевѣ, с-цѣ Каминѣ, дер. Бавыкиной, Завалипьевой, Заборѣ, Дракиной, Глазовой, слоб. Владычной и при станціи Серпуховъ, М. К. ж. д. 3-го стана — въ сел. Лапинѣ, Михайловскомъ, Липитинѣ, Кіасовкѣ, Вельяминовѣ, Ольгинѣ, Талежи и Хатунѣ, дер. Залугѣ, Коляниной, Гридюкиной, Ольховкѣ, Старокуровой и слоб. Бѣлопесоцкой.

Десятскихъ въ уѣздѣ 14 человекъ, которые размѣщены при станovýchъ квартирахъ: 1-го стана въ сел. Кузьменкахъ — 3 чел.; 2-го стана, въ г. Серпуховѣ — 3 чел. и 3 стана въ сел. Хатуни — 5 чел. Кромѣ поименованныхъ, при Полицейскомъ Управленіи имѣется еще 14 чел. десятскихъ, назначенныхъ для сопровожденія арестантовъ.

## О торговыхъ пунктахъ и занятіяхъ населенія.

Какъ въ г. Серпуховѣ, такъ и Серпуховскомъ уѣздѣ, ярмарки и базары съ каждымъ годомъ утрачиваютъ свое назначеніе; ярмарки бывають болѣе однодневныя и неимѣютъ того привоза и сбыта товаровъ и продуктовъ, какой имѣли прежде.

Ярмарки въ городѣ бывають: въ девятую Пятницу послѣ Пасхи — однодневная; въ десятую Пятницу — однодневная и «Никитская», съ 15 по 21 Сентября. Базары бывають по Понедѣльникамъ, Средамъ и Пятницамъ. Въ уѣздѣ: на Погостѣ Ивановской Горы — ярмарка 24 Іюня, однодневная; въ с. Лопаснѣ еженедѣльно по Понедѣльникамъ базары. Въ с. Туровѣ — въ день Вознесенія — ярмарка однодневная. Въ с. Ивановскомъ — ярмарка 25 Марта и въ Вербное Воскресенье, въ с. Хатунѣ — въ первый день Петрова поста, въ с. Кошкинѣ — 8 Іюля; въ Ильинскомъ — 20 Іюля; въ Семеновскомъ — 15 Августа; въ Мишенскомъ — 1-го Октябръ; въ Кіасовкѣ — 22 Октябръ; въ Вельяминовѣ — 8 Ноябръ; въ слоб. Бѣлопесоцкой — 29 Августа и дер. Прилунахъ — 8 Сентября.

Базары бывають въ с. Кіасовкѣ — еженедѣльно по Воскресеньямъ, въ Вельяминовѣ и Хатунѣ — по Средамъ, въ Прилунахъ — по Пятницамъ, исключительно въ зимніе мѣсяцы.

На всѣхъ перечисленныхъ ярмаркахъ и базарахъ преимущественно производится торговля мануфактурными, кожевенными товарами и сельско-хозяйственными продуктами. Базары въ с. Лопаснѣ славятся громаднымъ сбытомъ выдѣлан-



ныхъ овчинъ, готовыхъ полушубковъ и извѣстныхъ «Лопаснинскихъ» грибовъ, которые въ громадномъ количествѣ закупаются Московскими и Петербургскими торговцами.

Населеніе г. Серпухова занимается преимущественно фабричной и заводской промышленностью, торговлю лѣсомъ и лѣсными матеріалами, которые сплавляются по рѣкѣ Окѣ изъ Калужской губерніи и составляютъ одну изъ важныхъ отраслей торговли. Населеніе уѣзда занимается работами на многочисленныхъ бумаго-ткацкихъ, ситце-набивныхъ, кожевенныхъ и перчаточныхъ фабрикахъ, а также рубкою лѣса и отчасти извозомъ. Хлѣбопашествомъ занимаются въ очень незначительныхъ размѣрахъ.

## Ф а б р и к и и з а в о д ы .

### *Въ г. Серпуховъ.*

Бумаго - прядильно - ткацкая фабрика Т-ва Мануфактуръ Н. Н. Коншина, раб. 2030, Директоръ Василій Ильичъ Крошо.

Ситце-набивная фаб. Т-ва Мануфакт. Н. Н. Коншина, раб. 1220, Директоръ Владиміръ Вячеславовичъ Выборны.

Шерсто - прядильная и суконная фаб. куп. Бр. Коштановыхъ, раб. 818, Директоръ Алексѣй Иванов. Коштановъ.

Бумаго - прядильная и ткацкая фаб. Т-ва Рябовской Мануфактуры, раб. 690, Директоръ Потомственный Почетный Гражданинъ Петръ Иванов. Рябовъ.

Бумаго-красильная фаб. куп. Сергѣя Ермилов. Шляхова, раб. 11, упр. самъ владѣлецъ

Бумаго-ткацкая и платочная фабрика куп. С. Е. Шляхова, раб. 67, упр. самъ владѣлецъ.

Чугунно - литейное заведеніе купчихи Серафимы Николаевны Варгиной, раб. 32, упр. Довѣренный Григорій Александров. Варгинъ.

Чугунно-литейное заведеніе наслѣдниковъ куп. Владиміра Николаев. Бердосова, раб. 73, упр. Довѣренный Михаилъ Андреев. Сухачевъ.

Лѣсопильное заведеніе купца Игната Анникѣев. Шibaева, раб. 15, упр. самъ владѣлецъ.

Лѣсопильное заведеніе Серпуховскаго купца Петра Алексѣев. Шibaева, раб. 23, упр. самъ владѣлецъ.

Пиво-медоваренный заводъ куп. Аграфены Федоров. Костяковой, раб. 12, упр. Довѣренный Николай Дмитріев. Костяковъ.

Бѣлильно-свинцовое и химическое заведеніе куп. Прасковьи Евстигнѣев. Козловой, раб. 20, упр. Довѣренный Василій Иванов. Келенбекъ.

Поташно - химическое заведеніе купца Василя Иванов. Плотникова, раб. 12, упр. Иванъ Васильев. Плотниковъ.

Рогожное заведеніе куп. Елизаветы Яковлев. Фирсановой, раб. 225, упр. Николай Алексѣев. Фирсановъ.

Рогожное заведеніе мѣщ. Александра Васильев. Манарова, раб. 40, упр. самъ владѣлецъ.

Рогожное заведеніе куп. Алексѣя Алексѣевича Мясникова, раб. 210, упр. самъ владѣлецъ.

Овчинное заведеніе куп. А. А. Мясникова, раб. 12, упр. самъ владѣлецъ.

Бѣрдочное заведеніе кр. Сергѣя Васильевича Голикова, раб. 4, упр. самъ владѣлецъ.



Кирпичный зав. наследниковъ куп. Николая Егоров. Плотникова, раб. 3, упр. Николай Николаев. Плотниковъ.

Кирпичный заводъ мѣщанки Евдокии Андреев. Кулаковой, раб. 2, упр. Тихонъ Иванов Кулаковъ.

Кирпичный заводъ мѣщ. Ивана Андреевича Зубова, раб. 4, упр. самъ влад.

Кирпичный заводъ мѣщ. Александры Михайлов. Масленниковой, раб. 4, упр. мѣщ. Сергѣй Васильев. Масленниковъ.

Кирпичный заводъ мѣщ. Матвѣя Михайловича Лаптева, раб. 4, упр. самъ владѣлецъ.

Кирпичный заводъ мѣщанина Алексѣя Алексѣев Лаптева, раб. 4, упр. самъ владѣлецъ.

Кирпичный зав. мѣщ. Тихона Константинов. Кулакова, раб. 6, упр. самъ владѣлецъ.

Гончарное заведение куп. сына Сергѣя Матвѣев. Загрядскаго, раб. 12, упр. самъ владѣлецъ

Гончарное заведение мѣщанки Марьи Васильев. Кучиной, раб. 4, упр. Илья Иванов. Кучинъ.

Гончарное заведение купцовъ бр. Ивана и Сергѣя Кириллов. Кульковыхъ, раб. 6, упр. Иванъ Кириллов. Кульковъ.

Кожевенное заведеніи купчихи Анны Егоровны Астаповой, раб. 15, упр. Алексѣй Николаев. Астаповъ.

Бумаго-красильное заведение куп. Афанасія Антонов. Бѣляева, раб. 14, упр. самъ владѣлецъ.

Платочно - ткацкое заведение купчихи Елены Алексѣев. Бѣляевой, раб. 100, упр. Михаилъ Петров. Бѣляевъ.

*1-ю стана:*

При с. Лопаснѣ бумаго - ткацкая фаб. купцовъ бр. Льва и Гавриила Медвѣдвыхъ, раб. 1120, упр. мѣщ. Павелъ Прохоров. Митрофановъ.

При с. Манушкино овчинное заведение куп. Григорія Николаев. Сафонова, раб. 30. упр. самъ владѣлецъ.

При дер. Городенкахъ, суконная фаб. "Торговаго Дома Демида Хутарева съ сыновьями", раб. 800, упр. куп. сынъ Андрей Демидов. Хутаревъ.

При д. Костинѣ ваточная фабрика куп. Петра Михайлов. Ермолаева, раб. 23, упр. самъ владѣлецъ.

При д. Левашевой ситце-набивное заведение куп. Ивана Иванов. Чебышева, раб. 10, упр. самъ владѣлецъ.

*2-ю стана:*

При д. Нефедовой бумаго-прядильная, ткацкая и красильно-отбѣльная фабрика Т-ва Рябовской Мануфактуры, раб. 2311, упр. Потомственный Почет. Гражданинъ Петръ Иванов. Рябовъ.

При д. Скрыля бумаго - прядильная фаб. Дворянина Ивана Николаев. Коншина, раб. 548, упр. самъ владѣлецъ.

При д. Заборье бумаго-ткацкая фаб. Гражданки Анны Васильев. Мараевой, раб. 445, упр. сама владѣлица.

При дачѣ Донки ситце-набивная фаб. А. В. Мараевой, рабоч. 155, упр. сама владѣлица.

При д. Заборье ткацко-платочная фаб. куп. Афанасія Антонов. Бѣляева, раб. 200, упр. самъ владѣлецъ.

При д. Заборье ткацко-платочная фаб. куп. Елены Алексѣев. Бѣляевой, раб. 170, упр. Михаилъ Петров. Бѣляевъ.

При д. Скрыля бумаго-ткацкая фаб. куп. Елены Ильинишны Ильиной, раб. 200, упр. Кузьма Григорьев. Ильинъ.

При д. Скрыля красильно-отбѣльная фаб. Почетнаго Гражданина Александра Митрофанов. Игнатова, раб. 130, упр. самъ владѣлецъ.

При д. Глазечни красильно-отбѣльная фаб. "Т-ва Мануфактуръ Н. Н. Кон-



шина", раб. 308, упр. Директоръ Прусскій подданный докторъ Тейсъ

При д. Угрюмово ситце-набивная фаб. куп. Герасима Степанов. Толоконникова, раб. 82, упр. самъ владѣлецъ.

При с. Крюково ситце-набивная фаб. куп. Федора и Василя Максимов Кочетковыхъ, раб. 170, упр. Федоръ Максимовичъ Кочетковъ.

При д. Угрюмово перчаточное заведение кр. Авдотьи Иванов. Толоконниковой, раб. 48, упр. Иванъ Тимофѣев Толоконниковъ.

При с. Крюково ситце-набивная фаб. Торговаго Дома Домны Кочетковой сыновья, раб. 130, упр. Василий, Степанъ и Сергѣй Егоров. Кочетковы.

При с. Крюково сафьянно-лапчное заведение Московскаго 1 гил. куп. Григорія Николаев. Чекалина, раб. 45, упр. кр. Максимъ Акимов. Шелагуровъ.

При д. Палиха ваточное заведение кр. Петра Иванов и Авдотьи Поликарпов. Барляевыхъ, рабоч. 8, упр. кр. Петръ Иванов. Барляевъ.

При с. Бутурлино паровая мукомольная мельница куп. Ивана Матвѣев. Костякова, раб. 45, упр. самъ владѣлецъ.

Близъ г. Серпухова паровая мукомольная мельница Почетной Гражданки Варвары Алексѣев. Бобровой, раб. 15, упр. сама владѣлица.

Близъ ст. Серпуховъ М. К. ж. д. лѣсопильный заводъ Потомственнаго Дворян. Ивана Николаев. Коншина, раб. 5, упр. мѣщ. Михаилъ Григорьев. Михѣевъ.

При с. Соколовъ сатурный заводъ куп. Антона Иванов. Второва, раб. 5, упр. самъ владѣлецъ.

При с. Соколово сатурный зав. кр. Ивана Петров. Черенкова, раб. 2, упр. самъ влад.

При с. Мартьяново мукомольная мельница кр. Ивана Григорьев. Барляева, раб. 1, упр. самъ влад.

Тамъ же мукомольная мельница кр. Семена Егоров. Мигачева, раб. 1, упр. самъ влад.

При д. Плѣшкино кожевен. зав. мѣщ. Иона Б. денѣва Гурова, раб. 2, упр. самъ влад.

При с. Крюково кожевенное зав. кр. Алексѣя Акимов. Гудкова, раб. 2, упр. самъ влад.

При д. Перхурово кожевен. и овчин. зав. кр. Ивана Емельянов. Губанова, раб. 2, упр. самъ влад.

При д. Нижнемъ Пикаловѣ овчин. зав. кр. Семена Иванов. Борисова, раб. 3, упр. самъ влад.

Тамъ же овчинное зав. кр. Ивана Иванов. Борисова, раб. 3, упр. самъ влад.

При с. Крюково овчинное зав. кр. Максима Петров. Сафонова, раб. 4, упр. самъ влад.

При с. Легчищево кирпичн. зав. кр. Егора Михайлов. Воронина, раб. 5, упр. самъ влад.

При д. Горнахъ шелково-мотальное зав. мѣщ. Ивана Никитина Кулешова, раб. 3, упр. самъ влад.

При с. Игумновѣ ваточное завед. кр. Алексѣя Михайлов. Ермолаева, раб. 2, упр. самъ влад.

При д. Дидяковой кожевенное зав. кр. Матвѣя Иванов. Бабыкина, раб. 4, упр. самъ влад.

При д. Хатуни зав. по выдѣлкѣ голландской сажы мѣщ. Ивана Иванов. Вревнина, раб. 5, упр. самъ влад.

При д. Баранцевой мукомольная мельница крест. Ивана Герасимов. Петрова, раб. 2, упр. самъ влад.

При д. Горнахъ мукомольная мельница кр. Прасковьи Константинов. Панфиловой, упр. сама влад.

При с. Владычной слободѣ мыльный зав. мѣщ. Карна Андреев. Мартенсъ, раб. 1, упр. самъ влад.



## 3-ю стана:

При д. Гридюкиной бумаго-ткацкая фабр. кр. Никиты Воронина, раб. 9, упр. самъ влад.

Тамъ же бумаго-ткацкая фабр. кр. Егора Воронина, раб. 8, упр. самъ влад.

При с. Кузьминѣ бумаго-ткацкая фабр. кр. Сидора Деметьев. Волкова, раб. 9, упр. самъ влад.

При д. Разиньковой бумаго-ткацкая фабр. кр. Федора Глазова, раб. 8, упр. самъ влад.

Тамъ же бумаго-ткацкая фабр. крест. Григорія Глазова, раб. 11, упр. самъ влад.

При д. Авдотьиной ваточная фабр. кр. Василия Михайлов. Ермолаева, раб. 8, упр. самъ влад.

При с. Мышенскомъ ваточная фабр. кр. Степана Григорьев. Барляева, раб. 15, упр. самъ влад.

При с. Мышенскомъ ваточная фабр. кр. Василия Шульгина, раб. 15, управ. самъ влад.

При с. Ситнѣ-Щелкановкѣ химическій зав. куп. Антона Иванов. Второва, раб. 47, упр. самъ влад.

При д. Антипиной сатурное зав. кр. Ивана Тимофѣева, рабоч. 1, упр. самъ влад.

При д. Сьяновой сатурное зав. кр. Петра Бабкина, раб. 2, управл. самъ влад.

При д. Антипиной кирпичный зав. кр. Василия Шинаева, раб. 1, управ. самъ влад.

При с. Хатунѣ кирпичный зав. крест. Василия Агѣева, раб. 1, управл. самъ влад.

При д. Бенетовой самоварное зав. кр. Егора Мухина, раб. 7, упр. самъ влад.

При с. Хатунѣ фарфорово-росписное зав. кр. Сергѣя Козлова, раб. 3, упр. самъ влад.

Тамъ-же шерсто-прядильн. фаб. куп. Ивана Коштанова, раб. 27, упр. самъ влад.

При д. Дубечни, фольговое зав. кр. Сергѣя Иванова, раб. 16, управ. самъ влад.

Тамъ-же лазурное зав. кр. Ивана Михѣева, раб. 9, упр. самъ влад.

При д. Сьяновой гончарное зав. кр. Михаила Королева, раб. 1, управ. самъ влад.

При с. Липитинѣ гончарное зав. кр. Романа Прохорова, раб. 1, упр. самъ влад.

При с. Вихорны парчевое завед. кр. Марка Тихонов. Еремина, раб. 15, упр. самъ влад.

При д. Матвѣйковой парчевое зав. кр. Степана Семенов. Ионова, раб. 15, упр. самъ влад.

Тамъ-же парчевое зав. кр. Василия Семенов. Ионова, раб. 15, управ. самъ влад.

Тамъ-же парчевое зав. кр. Василия Сычкова, раб. 17, упр. самъ влад.

Тамъ-же парчевое зав. крест. Ильи Гулина, раб. 14, упр. самъ влад.

## Усадьбы.

## 1-ю стана:

При с. Алексѣевскомъ, Князя Вяземскаго.

При д. Бѣгичево, г. Гартье.

При д. Березинкахъ, мѣщ. Мѣдвѣдехъ.

При д. Бутыркахъ, г. Яновой.

При д. Васино, г-жи Вечеславовой.

При д. Высоково, куп. Костякова.

При д. Вихрово, г. Цеге-Фонъ Мантейфель.



При д. Горѣлое Болото, г. Гернетъ.  
 При д. Дубровка, мѣщ. Чернасова.  
 При д. Напустино, г. Корсакова.  
 При д. Лисенки, куп. Коншина.  
 При д. Лопинѣ, г. Кропотова.  
 При д. Леоново, мѣщ. Новикова.  
 При д. Мерлѣево, г. Коновалова.  
 При д. Муковнино, мѣщ. Новикова.  
 При с. Свирино, г-жи Захаровой.  
 При д. Скребухово, кр. Ульянова и мѣщ. Чернасова.  
 При д. Сохинкахъ, г. Цеге-Фонъ-Мантейфель.  
 При д. Чичакино, кр. с. Чичакина.  
 При с. Садкахъ, г. Рюмину.  
 При д. Зачатейской, г. Васильчикова.  
 При д. Солнышково, мѣщ. Красильщикова.  
 Тамъ-же, г-жи Свербѣевой.  
 При д. Волосово, г. Карцева.  
 При ус. Шарاپово, мѣщ. Выборны.  
 При д. Каргашино, куп. Шумана.  
 При д. Климовка, г. Иванова.  
 При д. Ермоллово, г. Шнейдера.  
 При д. Дубно, г. Зерново.  
 При д. Пѣшково, г. Разсвѣтова.  
 При д. Коровино, мѣщ. Дѣева.  
 При д. Кулаково, г-жи Шереметьевской.  
 При с. Солнышково, куп. Сафонова.  
 При с. Лопасня, куп. Медвѣдевымъ.  
 При с. Васильевскомъ, г-жи Хмѣлевой.  
 При д. Рождествинѣ, Графа Соллогуба.  
 При с. Воздвиженскомъ, куп. Плетникова и г. Ягодина.  
 При с. Першино, кр. Котова.  
 При д. Хоросино, мѣщ. Романовой.  
 При д. Тетеринкахъ, г. Сорохтина.

При д. Ильино, г. Иванова.  
 При д. Петрово, г. Молчанова,  
 При д. Климовка, г. Сюлькѣ.  
 При д. Богородскомъ, мѣщ. Робинова.  
 При с. Рогово, г. Козловой.  
 При д. Рождественѣ, г. Коломійцева.  
 При д. Гришенкахъ, наследник. кр. Бычкова.  
 При д. Ишино, купч. Ламтевой.  
 При д. Алферово, г. Молчанова.  
 При д. Захарково, мѣщ. Зайцевой.  
 При д. Шерапово, г. Шульца.  
 При д. Хлѣвино, куп. сына Пилевина.

*2-го стана:*

При с. Новоселкахъ Князя Шаховскаго.  
 При д. Васькино, Князя Шаховскаго.  
 При д. Курниково, г. Милютина.  
 При д. Мелихово, гг. Кувшинниковыхъ.  
 Тоже, г. Сорохтина.  
 При д. Неразстанномъ, г-жи Беклемишевой.  
 При с. Глазечня, г. Сущинскаго.  
 При с. Калиново, г. Чельцова.  
 При с. Шатово, г. Куртьяновымъ.  
 При с. Тверизино, г-жи Катковой.  
 При с. Рай-Семеновскомъ, г-жи Тарновской.  
 При с. Турово, куп. Клеевой и Ген.-Маіора Писарева.  
 При д. Соймоново, куп. Можаровымъ.

*3-го стана.*

При д. Образцовой, г. Карпова.  
 При с. Старая Ситня, г. Ульянина.  
 При д. Лужники, куп. Никитина.  
 При с. Татарино, г. Одинцова.

При д. Лупиловка, г-жи Ельчаниновой.  
При д. Михнево, г-жи Смирновой.  
При с. Кишкино, г. Коветской.  
При д. Косино, г. Ларгиной.  
При д. Ртищево, г. Синицыной.  
При с. Рудино, г. Волкова.  
При с. Голубино, г. Соловьева.  
При д. Острожки, г. Ракитскаго.  
При д. Сотниково, г. Ашитковой.  
При с. Шмотово, г. Дудинской.  
При д. Колычево, г. Новикова.  
При с. Верзилово, куп. Губонина.

При д. Березня, г. Щербакова.  
При д. Ивановская, г. Воробейчика.  
При д. Копуново, г. Горяинова.  
При д. Дворяниново, г-жи Ивановой.  
При с. Васильевское, г. Макѣева.  
При с. Игнатьево, г.г. Подшиваловой  
и Загряжской.  
При д. Старокурова, куп. Губонина.  
При с. Семеновская Отрада, Графа  
Анатолія Владиміровича Орлова - Давы-  
дова.  
При с. Семеновская Отрада, Графини  
Маріи Владиміровны Орловой-Давыдовой.



# Таблица разстояній.

Название селеній.	Число душъ.	Разстояніе въ вер. отъ				Примѣчанія.
		уѣзднаго г.	Становой квартиры.	Волостнаго Правленія.	Квартиры урядника.	
<i>1-го стана.</i>						
Село Алексѣевское.	121	25	18	—	1	Волостное Правл.
» Архангельское	183	32	8	10	10	
С-цо Алферово . . . . .	284	36	13	7	17	
Дер. Березина . . . . .	305	24	17	3	2	
С-цо Бутырки . . . . .	161	22	16	2	1	
» Булгаково.	90	28	20	5	6	
» Бѣгичево . . . . .	176	28	20	5	8	
Дер. Булычева . . . . .	173	23	15	5	5	
» Бабыкина . . . . .	123	25	17	1	1	
С-цо Богородское . . . . .	148	50	28	8	15	
Дер. Бѣляева . . . . .	64	25	10	8	8	
» Бѣляевка . . . . .	52	25	10	8	8	
С-цо Бадѣево . . . . .	916	24	12	1	1	Земское училище.
» Васино . . . . .	144	25	17	2	2	
» Высоково . . . . .	455	27	16	6	6	Земская школа.
» Вихрово . . . . .	112	20	15	4	3	Земская школа
Дер. Ваулова . . . . .	312	28	7	8	7	
Село Васильевское . . . . .	202	9	3	1/2	3	Волостн. Правлен. и Камера Мироваго Судьи.
» Воздвиженское . . . . .	65	7	15	4	10	
Дер. Входы . . . . .	170	17	12	11	17	
» Велеси Верхніе . . . . .	606	11	6	6	3	
» » Нижніе . . . . .	185	11	6	6	3 1/2	
» Глубокова . . . . .	539	10	7	5	3 1/2	
» Городенки . . . . .	143	10	3	4	2	
» Горнева . . . . .	196	45	32	7	7	
С-цо Гришенки . . . . .	110	35	27	4	4	
Дер. Горѣлое болото . . . . .	120	18	24	6	5	
С-цо Глуховка . . . . .	78	17	7	7	7	
Дер. Городище . . . . .	119	26	4	4	4	
» Гришенки . . . . .	168	20	16 1/2	4 1/2	4 1/2	
Село Дубное . . . . .	224	25	19	9	7	

Назва селеній.	Число душъ.	Расстояние азъ зер. стъ				Примѣчанія.
		Уряднаго в.	Стальной квартиры.	Волостнаго Приваленіе.	Квартиры уряднаго.	
С-цо Дубровка . . . . .	195	27	25	4	5	
Дер. Дмитровка . . . . .	315	39	18	4	4	
» Дулова . . . . .	184	36	10	10	10	
С-цо Ермолово . . . . .	243	24	7	4 <sup>1/2</sup>	7	Земск. школа.
» Жальское . . . . .	201	25	7	7	7	
» Захарково . . . . .	103	33	25	8	8	
» Ильино . . . . .	111	45	32	7	7	
Дер. Ишино . . . . .	118	35	18	6	6	
С-цо Игумново . . . . .	80	33	22	8	8	
Село Ивановское . . . . .	293	28	12	4	16	
Погость Ивановская гора . . . . .	8	9	3	5	1	Земская школа.
Дер. Каменка . . . . .	162	5	7	5	5	
Село Кузьменки . . . . .	416	12	—	3	3	Квар. Стан. прист. и Земск. училище.
» Кузьменскіе выселки . . . . .	42	12	1/2	3	3	
Дер. Костино . . . . .	160	18	12	12	7	
» Кончакова . . . . .	37	5	13	7	5	
С-цо Коргашино . . . . .	37	26	19 <sup>1/2</sup>	7 <sup>1/2</sup>	20	
» Климовка . . . . .	53	27	20	8	23	
Дер. Коровина . . . . .	187	25	15	3	18	
Село Булаково . . . . .	267	20	12	4	15	
» Кудаево . . . . .	56	25	13	—	1	Волостн. Правл.
С-цо Кармышевца . . . . .	160	28	13	5	6	
Дер. Клейменова . . . . .	260	12	24	11	10	
Село Капустино . . . . .	207	20	24	6	3	
Дер. Колонтаево 1 . . . . .	97	40	20	10	4	
С-цо Кузовлево . . . . .	140	50	28	10	10	
Дер. Климовка . . . . .	55	46	21	8	8	
С-цо Кашеево . . . . .	21	46	24	9	9	
Дер. Круча . . . . .	200	45	20	8	8	
С-цо Лисинки . . . . .	134	20	17	6	5	
С-цо Лопино . . . . .	97	26	18	1	2	
Село Лопасня (Зачатейское тожь) . . . . .	401	23	12	1/4	1/4	Вол. Правл.
Дер. Леонова . . . . .	146	35	28	11	12	
» Лукина . . . . .	300	7	17	3	8	
» Левашова . . . . .	150	5	25	10	15	
» Московка . . . . .	275	9	15	1	5	
С-цо Муковишно . . . . .	170	29	20	6	7	
» Мерлѣево . . . . .	233	24	22	2 <sup>1/2</sup>	2 <sup>1/2</sup>	
» Манушкино . . . . .	20	21	3	3	3	
Дер. Малягино . . . . .	45	20	10	10	10	
» Новая . . . . .	63	37	14	9	9	
» Новгородова . . . . .	272	33	9	9	9	
» Нащѣбина . . . . .	115	19	7	7	7	
» Новоселки . . . . .	171	14	14	9	8	



Название селеній.	Число душъ.	Разстояніе въ вер. отъ				Примѣчанія.
		Уѣзднаго г.	Становой квартиры.	Козостнаго Правленія.	Квартиры урядника.	
Погость Нехорошово . . . . .	13	20	17	6	5	Церковно - приходское училище.
Дер. Ново-Воздвиженская . . . . .	142	6	18	4	8	
» Новая . . . . .	133	8	16	2	6	
» Новоселки . . . . .	49	3	22	9	10	
Поселокъ Острогорки . . . . .	9	19	7	7	7	
С-цо Першино . . . . .	52	35	19	1	1	
» Петрово Ляпуновыхъ . . . . .	153	45	23	7	7	
» Петрово Пусторослеводъ . . . . .	146	45	23	7	7	
» Поповка . . . . .	189	19	7	7	7	
Дер. Полугришенки . . . . .	97	35	15	5	5	
» Петропавловскіе выселки . . . . .	52	18	10	8	7	
» Петрухина . . . . .	139	11	25	12	18	
» Петровская . . . . .	410	11	13	3	4	
С-цо Пѣшково . . . . .	214	26	3	3	3	
» Рогово . . . . .	67	47	23	8	8	Кам. Мир. Судья.
Село Рождествино . . . . .	5	8 1/2	14	1 1/2	6	
Дер. Рыжикова . . . . .	378	12 1/2	10 1/2	4	3 1/2	
» Рыблова . . . . .	164	7	17	3	7	
» Родионовка . . . . .	186	10 1/2	12 1/4	1 1/2	6	
» Ростовка . . . . .	76	26	17	7	7	
» Радутина . . . . .	205	20	12	12	12	
» Русанова . . . . .	17	20	10	10	10	
Погость Ровки . . . . .	1	27	3	3	3	
Село Садки . . . . .	504	24	12	—	1/2	
Дер. Сафонова . . . . .	112	15	9	9	9	
С-цо Солнышково . . . . .	186	25	15	3	3	Земская больница в Земское училище.
Село Съино . . . . .	118	18	7	7	7	Земское училище.
Дер. Съянова . . . . .	249	20	16	5	4	
С-цо Скребухово . . . . .	272	23	20	3	4	
» Свищино . . . . .	128	24	21	4	5	
» Сохинки . . . . .	209	20	12	8	6	
Дер. Спдоренки . . . . .	121	25	12	4	5	
Село Спасъ-Темный . . . . .	76	25	18	1	—	Бварт. урядника и Земское училище.
Дер. Съянова . . . . .	176	8	15	1	6 1/2	
» Солодовка . . . . .	129	35	10	7	7	
Село Стрѣмилово . . . . .	1052	35	18	—	—	Вол. Прав., квар. урядн. и Земск. учил. Земское училище.
С-цо Тетеринки . . . . .	145	40	25	5	5	
Дер. Терехунъ . . . . .	57	26	25	8	8	
» Тунаева . . . . .	106	35	28	11	12	
Погость Троица Никажель . . . . .	1	25	7	7	7	

Название селеній.	Число душъ.	Разстояніе въ вер. отъ				Примѣчанія.
		Уѣздного г.	Становой квартиры.	Волостнаго Правленія.	Квартиры урядника.	
Дер. Фенина . . . . .	357	12	14	4	8	Зем. учил. и Ст. М.-К. ж. д.
» Филиповская . . . . .	630	30	15	8	8	
С-цо Хоросино . . . . .	226	35	20	2	2	
» Шерапово . . . . .	205	30	12	6	6	
» Чичакино . . . . .	105	22	4	6	5	
Дер. Чубарова . . . . .	95	28	20	7	10	
» Чепелева . . . . .	423	29	5	5	5	
Село Чудиново . . . . .	164	28	4 <sup>1/2</sup>	4 <sup>1/2</sup>	4 <sup>1/2</sup>	
Дер. Ящерова-Малая . . . . .	69	7	25	12	17	
» Ящерова большая . . . . .	319	6	24	9	14	
<i>2-го стана</i>						
Дер. Ариѣва . . . . .	524	10	10	10	6	Земская школа.
Село Бутурлино . . . . .	670	4	4	4	1	
Дер. Борисова . . . . .	348	4	4	4	4	
Дер. Баранцева . . . . .	396	25	25	2	9	Волости. Правл.
» Бавыкина . . . . .	299	24	24	—	5	
» Бершова . . . . .	247	29	29	7	5	
» Бортнева . . . . .	164	30	30	7	7	
» Байдинки . . . . .	58	22	22	8	12	
» Бѣшчево . . . . .	56	16	16	18	11	
Село Васькино . . . . .	181	28	28	5	8	Земская школа
Дер. Воскресенки . . . . .	266	15	15	20	11	
» Ворониное . . . . .	135	12	12	8	10	Земская школа
Слобода Высоцкая . . . . .	526	1	1	1 <sup>1/2</sup>	1 <sup>1/2</sup>	
» Владычная . . . . .	733	1	1	1	4	Земская школа
Дер. Глазова . . . . .	786	5	5	5	1	
» Голышна . . . . .	370	20	20	4	5	Земская школа
С-цо Горки . . . . .	270	26	26	7	2	
» Глазечня . . . . .	318	1	1	1 <sup>1/2</sup>	—	Кварт. урядника
Дер. Головленки . . . . .	228	34	34	8	15	
» Гавшина . . . . .	456	5	5	1 <sup>1/2</sup>	3	Земская школа.
» Дравица . . . . .	1460	10	10	10	11	
» Дидяково . . . . .	604	21	21	3	7	Земская школа.
» Дашковка . . . . .	210	4	4	6	4	
» Дернополе . . . . .	117	10	10	6	8	Земск. школа.
» Есьина . . . . .	168	24	24	3	4	
Село Еяино . . . . .	434	18	18	7	2	Земск. школа.
Дер. Жидовинова . . . . .	63	15	15	13	5	
» Завалипьева . . . . .	160	22	22	4	1	



Название селеній.	Число душъ.	Разстояніе въ вер. отъ				Примѣчанія.
		Уѣздного г.	Становой квартиры.	Волостнаго Правленія.	Квартиры уридика.	
Дер. Злобина . . . . .	143	9	9	5	7	
» Заборье . . . . .	1953	1	1	—	—	Волост. Прав., кв. урядн., Земск. школа и ст. Ока М.-К. ж. д. Квар. урядн.
Дер. Зиброва . . . . .	251	17	17	9	—	
» Иванькова . . . . .	17	10	10	10	9	
» Ивановская . . . . .	586	4	4	4	1	
» Иванькова . . . . .	70	10	10	13	11	
» Игнатъевскіе выселки . . . . .	32	15	15	11	13	
Село Игумново . . . . .	455	25	25	3	7	
» Ивантикова . . . . .	145	13	13	9	11	
Дер. Игнатъева . . . . .	322	14	14	10	12	
Село Крюково . . . . .	852	23	23	5	7	Земское училище.
Дер. Кузьмино . . . . .	59	24	24	7	11	
» Карькова . . . . .	179	22	22	2	6	
С-цо Курниково . . . . .	177	22	22	8	12	
» Калпново . . . . .	531	8	8	10	8	Земская школа.
Дер. Казанское . . . . .	110	15	15	18	11	
» Кошелевка . . . . .	61	33	33	7	14	
» Калиновскіе выселки . . . . .	38	6	6	8	6	
Село Лужки . . . . .	259	10	10	10	10	
» Легчищево . . . . .	148	20	20	3	5	Земское училище.
Дер. Люторецкая . . . . .	452	24	24	6	11	
» Мартянова . . . . .	193	9	9	9	5	
» Мانتюхина . . . . .	123	20	20	5	11	
» Малицы . . . . .	305	27	27	6	2	
» Машенки . . . . .	96	21	21	6	5	
Село Мелихово . . . . .	300	28	28	6	5	
С-цо Мокрое . . . . .	98	8	8	6	7	
Дер. Нефедова . . . . .	637	4	4	4	1/2	Частн. учил. и ст. Серпуховъ М.-К. ж. д.
Село Новоселки . . . . .	290	25	25	6	11	
» Новинки . . . . .	152	16	16	18	12	Церковно-приходск. училище.
Дер. Никифорова . . . . .	610	20	20	6	3	
С-цо Неразстанное . . . . .	20	23	23	5	—	
» Новики . . . . .	285	8	8	6	6	Кварт. урядн. и богадѣльня
Дер. Окулова . . . . .	176	7	7	4	5	
» Паникова . . . . .	276	5	5	5	1	
» Палихова . . . . .	128	5	5	5	5	
» Пронина . . . . .	104	20	20	3	4	
» Пикалово верхнее . . . . .	332	18	18	6	8	
» Пикалово нижнее . . . . .	341	19	19	5	7	

Название селеній.	Число душъ.	Разстояніе въ вер. отъ				Примѣчаніа.
		Уѣздного г.	Становой квартиры.	Волостнаго Правленія.	Квартиры урядника.	
Дер. Перхурова . . . . .	173	23	23	9	6	
» Пѣшкова . . . . .	209	20	20	6	8	
» Плѣшкина . . . . .	409	19	19	6	7	Частн. училище.
» Попова . . . . .	262	28	28	6	1	
» Пуцино . . . . .	198	3	3	—	2	Вол. Правл.
» Скрылья . . . . .	340	3	3	4	—	Кварт. урядн.
» Судимля . . . . .	167	6	6	6	3	
» Сайгатова . . . . .	81	36	36	11	19	
» Сераксѣева . . . . .	248	13	13	2	9	
С-цо Соймоново . . . . .	137	22	22	9	14	
» Собоново . . . . .	47	25	25	7	10	
Дер. Свиленки . . . . .	102	27	27	4	9	
» Станкова . . . . .	101	12	12	8	10	
Село Семеновскій Рай . . . . .	229	12	12	8	10	Земское училище.
» Турово . . . . .	910	26	26	—	9	Вол. Правл., квар. урядн. и Зем. школа.
Дер. Тутыхина . . . . .	207	35	35	—	16	
Село Тишково . . . . .	111	16	16	—	16	
С-цо Тверитино . . . . .	192	10	10	6	8	
Дер. Угрюмова . . . . .	259	32	32	10	9	
» Фильчакова . . . . .	70	24	24	7	11	
» Федина . . . . .	69	12	12	8	10	
» Шахлово верхнее . . . . .	518	18	18	14	16	
» Шахрово нижнее . . . . .	349	17	17	13	15	
Село Шатово . . . . .	564	10	10	6	7	Земское училище.
<i>3-го стана:</i>						
Дер. Авдотына . . . . .	204	26	6	2	2	
» Агарина . . . . .	140	28	7	3	3	
» Астафьева . . . . .	470	45	12	1 1/2	5	
» Александровка (Повадино тожъ) . . . . .	143	31	25	7	7	
» Алексѣевскіе выселки . . . . .	55	37	30	10	10	
» Антипино . . . . .	370	20	4	4	4	
» Ананьино . . . . .	486	27	10	10	10	
» Алѣево . . . . .	581	38	13	12	12	
» Авсинькино . . . . .	218	52	15	15	15	
» Барыбино . . . . .	113	42	22	3	3	
Село Богородское . . . . .	233	43	20	10	10	
Дер. Батянки . . . . .	148	25	25	10	10	
» Барыбино . . . . .	481	25	8	8	8	
» Бекетова . . . . .	310	25	13	3	3	



Название селеній.	Число душъ.	Разстояніе въ вер. отъ				Примѣчанія.
		Уѣзднаго г.	Становой квартиры.	Покостнаго Правленія	Квартиры урядника.	
Дер. Бабѣва . . . . .	184	48	18	11	11	
» Байдикова . . . . .	245	45	15	9	9	
» Березня . . . . .	129	40	10	3	3	
Слобода Бѣлопесоцкая . . . . .	890	47	25	—	—	Вол. Правл., кв. урядн. и Зем. школа.
Дер. Ведищева . . . . .	123	35	20	12	12	
Село Васильевское . . . . .	376	50	17	6	12	
» Вельяминово . . . . .	353	40	20	—	—	Вол. Правл., кв. урядн. и Земск. шк.
» Воскресенское . . . . .	85	44	23	3	3	
» Вихорны . . . . .	468	40	13	3	13	
Дер. Воронова . . . . .	208	30	8	8	8	
» Вальцово . . . . .	157	50	26	5	5	
» Воскресенки . . . . .	280	52	13	12	12	
» Верзилова . . . . .	357	45	15	7	7	Земск. школа.
» Гридькова . . . . .	65	29	8	6	6	
Село Голубино . . . . .	233	40	24	6	6	
Дер. Грызлова . . . . .	363	28	3	3	3	
» Гридюкино . . . . .	311	30	8	8	8	
» Глотаева . . . . .	803	38	18	18	18	
» Дубечня . . . . .	264	29	9	2	2	
« Дворянинова . . . . .	220	40	10	6	6	
» Екиматова . . . . .	365	40	12	3	9	
» Жилева . . . . .	132	41	11	4	4	
» Залугъ . . . . .	230	29	3	3	3	
» Заворыкина . . . . .	289	33	5	5	5	
» Забѣлина . . . . .	106	36	6	2	2	
Село Ивановское . . . . .	155	29	8	5	5	Два Церк.-приходск. учил.
» Игнатѣево . . . . .	239	48	16	5	9	
» Ильинское . . . . .	256	46	25	7	7	Земск. школа.
Дер. Ивановская . . . . .	104	43	13	7	7	
» Кравцова . . . . .	173	28	8	4	4	
» Косино . . . . .	79	43	23	4	4	
Дер. Коченягина . . . . .	145	30	24	10	10	
» Конунова . . . . .	257	41	11	6	6	
Село Кіасовка . . . . .	870	37	7	—	—	Вол. Правл., кв. урядника и Земская школа.
Дер. Колычева . . . . .	213	43	15	8	8	
» Крапивна . . . . .	163	48	18	11	11	
» Колюпанова . . . . .	418	39	14	8	8	
» Колдина . . . . .	180	52	16	10	10	
» Кремиченки . . . . .	89	52	20	4	4	

Название селеній.	Число душъ.	Разстояніе въ вер. отъ				Примѣчанія.
		Уѣздного г.	Становой квартиры.	Колестнаго Правленія.	Квартиры уѣзднаго.	
Дер. Крутышки . . . . .	420	48	24	1	1	Земск. школа.
» Кубасова . . . . .	247	29	2	2	2	
Село Каменищи . . . . .	488	32	10	10	10	Земск. школа.
Дер. Колычева . . . . .	237	24	6	6	6	
» Колянина . . . . .	246	27	5	5	5	
» Конищева . . . . .	232	30	5	5	5	
» Караськова . . . . .	232	36	16	16	16	
Село Кузьмино . . . . .	239	35	15	15	15	
Дер. Лешина . . . . .	130	35	20	14	14	
» Телячкова . . . . .	130	35	20	14	14	
Село Липитино . . . . .	616	45	12	—	6	Волостн. Правл. и Земск. училище.
Дер. Лаврентьева . . . . .	259	45	13	3	7	
» Лабынина . . . . .	57	45	12	$\frac{1}{2}$	6	
» Ленькова . . . . .	166	43	21	6	16	
» Лониха . . . . .	196	32	29	10	10	
С-цо Лупиловка . . . . .	142	40	20	1	1	
Дер. Ловцова . . . . .	248	44	14	7	7	
» Лапина . . . . .	430	32	5	5	5	
Село Лужники . . . . .	297	42	25	4	4	
Дер. Макѣева . . . . .	107	30	9	7	7	
Дер. Максимиха . . . . .	95	33	20	12	12	
» Мансурова . . . . .	204	39	28	6	6	
Село Мясново . . . . .	276	41	12	4	10	
С-цо Михнево . . . . .	220	38	15	10	10	Земск. училище.
Дер. Мурзина . . . . .	108	35	5	2	2	
» Митина . . . . .	18	37	18	18	18	
» Матвѣйкова . . . . .	1082	37	10	10	10	
Село Михайловское . . . . .	984	35	17	17	17	Земское училище.
» Мышенское . . . . .	742	25	5	5	5	Т о ж е.
Дер. Новоселки . . . . .	461	40	11	5	4	Т о ж е.
» Нѣмцова . . . . .	124	40	18	5	5	Т о ж е.
» Назарова . . . . .	270	35	10	10	10	
» Ольгина . . . . .	142	30	9	7	7	
» Овсяна . . . . .	210	35	20	14	14	
» Останково . . . . .	110	45	12	1	5	
С-цо Островки . . . . .	160	40	26	5	5	
» Образцово . . . . .	134	49	21	5	5	
Дер. Ольховка . . . . .	569	33	8	8	8	
» Полушелкова . . . . .	73	29	9	3	3	
» Протасова . . . . .	79	28	8	3	3	
» Привалова . . . . .	90	29	8	6	6	
» Петрищева . . . . .	158	30	9	7	7	
» Парышова . . . . .	97	37	20	4	4	
Поздново . . . . .	63	40	19	2	2	



Название селеній.	Число душъ.	Разстояніе въ вер. отъ				Примѣчанія.
		Уѣзднаго г.	Становой квартиры.	Волостнаго Правленія.	Квартиры урядника.	
» Привалова . . . . .	234	40	19	3	3	
» Проскурникова . . . . .	246	42	20	5	5	
» Починки . . . . .	162	37	7	4	4	
» Петрова . . . . .	207	47	17	10	10	
» Псареве . . . . .	252	35	10	15	15	
Дер. Прилуги . . . . .	370	27	17	17	17	Земск. училище.
Село Починки . . . . .	405	31	5	5	5	Т о ж е.
Дер. Прудня . . . . .	637	2	2	2	2	
» Полушкина . . . . .	338	30	13	13	13	
» Разинькова . . . . .	50	33	13	13	13	
» Ртищева . . . . .	84	40	20	1	1	
Село Рудины . . . . .	142	43	23	5	5	
» Среднее . . . . .	313	48	24	1	1	Богадѣльня.
Дер. Соколова пустынь . . . . .	307	40	20	7	7	
» Ступина . . . . .	488	53	19	6	6	
Село Старая ситня . . . . .	419	51	18	8	18	Земск. училище.
Дер. Савина . . . . .	309	34	9	16	16	
» Сьянова . . . . .	385	30	3	3	3	
» Сумарокова . . . . .	331	28	10	10	10	
» Семеновская отрада . . . . .	254	27	7	—	—	Вол. Правл., кв. урядн., богадѣльня, Частн. больница и Зем. учил.
» Сокольниково . . . . .	53	35	20	14	14	
Село Сафроново . . . . .	309	45	11	1	5	
С-цо Старокурово . . . . .	109	42	11	2	5	
Дер. Сидорова . . . . .	181	40	16	8	8	
» Степыгина . . . . .	284	35	30	10	10	
» Ступина . . . . .	152	37	24	4	4	
Село Савельево . . . . .	164	49	19	12	12	
С-цо Сѣкирино . . . . .	157	44	14	7	7	
Село Ситня-Щелкановка . . . . .	536	37	7	5	5	Земск. училище.
С-цо Сотниково . . . . .	43	46	14	7	7	
Дер Тинякова . . . . .	180	26	6	2	2	
Село Талежъ . . . . .	223	23	9	5	5	Два Земск. учил.
Дер. Тросники . . . . .	290	52	13	12	12	
» Тишкова . . . . .	290	52	13	12	12	
» Толочанова . . . . .	134	44	22	7	7	
» Толбина . . . . .	362	30	4	4	4	
Село Турово . . . . .	210	25	14	14	14	
Дер. Торбѣева . . . . .	798	32	6	6	6	Земск. училище.
» Уварова . . . . .	128	44	14	7	7	
» Усады . . . . .	326	24	15	15	15	

Названіе селеній.	Число душъ.	Разстояніе въ вер. отъ				Примѣчанія.
		Уѣзднаго г.	Станцiи квартира.	Волостнаго Правленія.	Квартира урядника.	
Село Хатунь . . . . .	2134	28	—	—	—	Стан. квар., Вол. Правл., квар. урядн, Кам. Мир. Судьи и Зем. учлище.
Дер. Хирина . . . . .	104	38	8	1	1	
» Чернышова . . . . .	308	48	10	3	7	
» Чиркова . . . . .	517	28	10	10	10	Земск. учил.
» Шелкова . . . . .	72	27	7	3	3	
» Шугарова . . . . .	362	43	11	3	5	
» Шебачѣва большая . . . . .	78	42	22	3	3	
» Шебачѣва малая . . . . .	63	42	22	3	3	
Село Шматово . . . . .	203	44	14	7	7	
С-цо Шапово . . . . .	94	38	25	6	6	
Село Щеглятьево . . . . .	195	35	12	12	12	Богадѣльня и церк.- приходск. учил
Дер. Юрьевка . . . . .	64	42	22	3	3	



# СЕРГІЕВСКІЙ ПОСАДЪ.

## Историческое описаніе.

Свято-Троицкая Сѣргіева Лавра—первоклассный мужской монастырь, который почитается послѣ Кіево-Печерской Лавры знатнѣйшимъ во всей Россіи. Обитель эта основана Преподобнымъ Сѣргіемъ Радонежскимъ въ 1337 году на возвышенной плоскости, окруженной со всѣхъ сторонъ горами. По преставленіи Преподобнаго Сѣргія въ 1392 году, при Великомъ князѣ Василю Дмитріевичѣ, во время нападенія на Москву татарскаго хана Едигея, весь Троицкій монастырь и окрестныя селенія были сожжены и разорены до основанія. По выступленіи же изъ Россіи Едигея, Преподобный Никонъ, бывшій игуменомъ послѣ Сѣргія, и удалившійся во время непріятельскаго нападенія, опять возвратился въ обитель и на томъ же мѣстѣ построилъ монастырь и церковь во имя Св. Троицы. Вокругъ монастыря каменная ограда имѣющая въ окружности 642 сажени, съ восемью большими башнями, построенная при Царѣ Іоаннѣ Васильевичѣ. Около ограды находится ровъ съ двумя каменными мостами, выкопанный въ 1609 г. во время осады; четыре башни окружены земляными крѣпостными строеніями, сдѣланными при Петрѣ Великомъ, послѣ спасенія его отъ Стрѣлецкаго бунта. Изъ восьми упомянутыхъ башенъ особенное вниманіе заслуживаютъ слѣдующія двѣ: первая—называемая Царскою, превосходной готической архитектуры, построена при Царѣ Алексѣй Михайловичѣ, а вторая—называемая Каличья, построена при Екатеринѣ II. Въ 1386 г. Преподобный Сѣргій здѣсь благословилъ на побѣду надъ Мамаемъ Великаго Князя Дмитрія Іоанновича. Въ 1609 году, во время смуты, бывшихъ въ Москвѣ послѣ Гришки Отрепьева, въ царствованіе Великаго Князя Василя Іоанновича Шуйскаго, монастырь былъ осаждаемъ поляками, но отъ всѣхъ приступовъ остался невредимымъ. Большая часть защитниковъ обители состояла изъ монастырскихъ слугъ, подъ начальствомъ воеводъ князя Г. Б. Долгорукова и А. Голохвастова. Причиной осады монастыря было желаніе поляковъ лишить Москву всякаго сообщенія съ сѣверными городами и найдти въ немъ много сокровищъ, такъ какъ въ то время монастырь ссужалъ деньгами и самаго Царя Іоанна Васильевича, которому было дано на военные нужды болѣе 20,000 руб. По снятіи осады, въ 1610 году, по просьбѣ Государя отправлены были въ Москву всѣ монастырскія сокровища, состоящія изъ золотыхъ и серебрянныхъ сосудовъ, на уплату жалованія войску, такъ какъ царская казна въ то время была въ бѣдственномъ положеніи отъ чрезмѣрныхъ издержекъ. А такъ какъ тогда въ Москвѣ народъ терпѣлъ недостатокъ въ сѣстныхъ припасахъ, усилившійся отъ жадности торговцевъ, то Троицкій монастырь два раза вывозилъ свой хлѣбъ на базары, раздавая его за безцѣнокъ, чѣмъ, смѣло можно сказать, Москва два раза была

избавлена отъ голода. 1612 г., по занятіи Москвы поляками вслѣдствіе несогласія дворянъ, Троицкій монастырь подавалъ наибольшую помощь Москвѣ и имѣлъ огромное вліяніе на судьбу государства. По возшествіи на престолъ Михаила Ѳеодоровича Романова, польскій королевичъ Владиславъ, въ 1619 г., покушался съ своими войсками осадить монастырь, но былъ храбро отраженъ монашествующими. Во время стрѣлецкаго бунта, оба Государя Іоаннъ и Петръ укрывались въ Троицкомъ монастырѣ и спасли такимъ образомъ свою жизнь отъ руки Шекловитаго.

Наконецъ слѣдуетъ замѣтить, что Лавра, съ самаго основанія и по настоящее время, всегда была посѣщаема и украшаема всѣми Россійскими Государями.

Лавра, въ особенности лѣтомъ, посѣщается въ большомъ количествѣ богомольцами, приходящими сюда иногда изъ отдаленнѣйшихъ мѣстъ Россійской Имперіи, для поклоненія Свв. Угодникамъ и для обозрѣнія ея древностей, достопамятностей и церковной утвари.

Лавра находится подъ управленіемъ Митрополита Московскаго, который и именуется Священно - архимандритомъ. Монашествующихъ въ Лаврѣ около 500 человекъ, а всего жителей въ городѣ 28,000.

Близъ Сергіевскаго посада, при Спасо - Виѣанскомъ монастырѣ находятся шесть дачъ, помѣщенія которыхъ отдаются въ наймы.



## Городскія учрежденія и должностныя лица.

### Городская Управа.

Городской Голова, Статскій Совѣтникъ  
Павель Ивановичъ Горскій-Платоновъ

Члены: купецъ Константинъ Ивановичъ  
Кочерыгинъ.

» купецъ Иванъ Ивановичъ Кол-  
телинъ.

Секретарь, Титулярный Совѣтникъ Ми-  
хаилъ Ивановичъ Некрасовъ.

Мѣщанскій Староста Сергѣевского по-  
сада, мѣщанинъ Николай Федоровичъ Ма-  
шинскій.

Помощникъ Мѣщанскаго Старосты,  
мѣщанинъ Иванъ Ивановичъ Серебрен-  
никовъ.

### Сиротскій Судъ.

Предсѣдатель, Статскій Совѣтникъ  
Павель Ивановичъ Горскій-Платоновъ.

Члены: купецъ Павель Ивановичъ Тре-  
губовъ.

» купецъ Павель Ильичъ Трегу-  
бовъ.

» купецъ Михаилъ Алексѣевичъ  
Сычевъ.

» мѣщанинъ Василий Алексѣевичъ  
Гагинскій.

### Городской Общественный Банкъ.

Директоръ, купецъ Гаврилъ Василье-  
вичъ Кохтевъ.

### Товарищи Директора:

Купецъ Константинъ Ивановичъ Ма-  
лышевъ.

Купецъ Илья Васильевичъ Пикуновъ.

Члены: купецъ Иванъ Ивановичъ Мат-  
вѣевскій.

» мѣщанинъ Иванъ Петровичъ  
Зубачевскій.

» мѣщанинъ Николай Ивановичъ  
Коптелинъ.

### Отдѣленіе Тюремнаго Комитета.

Директоры: Священникъ Сергѣй Иль-  
ичъ Виноградовъ.

» Коллежск. Совѣтникъ Але-  
ксѣй Алексѣевичъ Кры-  
жевъ.

» Статскій Совѣтникъ Па-  
вель Ивановичъ Горскій-  
Платоновъ.

» Коллежскій Ассесоръ Але-  
ксандръ Михайловичъ Ри-  
шардъ.

» Московскій 1-й гильдіи ку-  
пецъ Сергѣй Ивановичъ  
Варыхановъ.

» Поручикъ Николай Але-  
ксандровичъ Габріель.

» Царско-Сельскій 2-й гиль-  
діи купецъ Василій Ва-  
сильевичъ Новиковъ.

Начальникъ тюрьмы, неимѣющій чина  
Константинъ Константиновичъ Апушкинъ.

### Почтово-телеграфная Контора.

Начальникъ, Надворный Совѣтникъ Ва-  
силій Афанасьевичъ Малышевъ.

Помощникъ, Коллежскій Секретарь Але-  
ксѣй Васильевичъ Свѣтлаевъ.

Надсмотрщикъ, Коллежскій Регистра-  
торъ Алексѣй Яковлевичъ Алфеевъ.

### Почтово-телеграфные чиновники:

Губернскій Секретарь Иванъ Леонидо-  
вичъ Сахаровъ.

Губернскій Секретарь Андрей Констан-  
тиновичъ Троицкій.

Неимѣющій чина Гавриилъ Сергѣевичъ  
Благовѣстовъ.

### Городское Полицейское Управление.

Полицеймейстеръ, Коллежскій Совѣт-  
никъ Алексѣй Алексѣевичъ Крыжевъ.

Полицейскій Приставъ, Коллежскій Ас-  
сесоръ Николай Тимофѣевичъ Неофитовъ.

Помощникъ Пристава, Поручикъ Ва-  
силій Ивановичъ Прейнъ.

Секретарь Управления, Губернскій Се-  
кретарь Александръ Августинъ Пуховской.

Врачи, ветеринары, больницы и  
аптеки.

### Больницы.

При Домѣ Призрѣнія, состоящемъ подѣ  
Высочайшимъ покровительствомъ Ея  
Императорскаго Величества:

Докторъ, Статскій Совѣтникъ Павелъ  
Прокофьевичъ Аристарховъ.

Фельдшеръ, неимѣющій чина Семенъ  
Васильевичъ Дурневъ.

При Троице-Сергиевской Лаврѣ:

Докторъ, Статскій Совѣтникъ Павелъ  
Прокофьевичъ Аристарховъ.

Фельдшеръ, неимѣющій чина Ефремъ  
Ивановичъ Пожарскій.

Завѣдующій больницею, Иеромонахъ  
Іоанникій.

При Городской общественной больницѣ:  
Врачъ, неимѣющій чина Александръ  
Семеновичъ Павловскій.

Фельдшерица, крестьянка Анфиса По-  
левктовна Кириллова.

Фельдшеръ, неимѣющій чина Алексѣй  
Никифоровъ

При Московской Духовной Академіи:  
Докторъ, Статскій Совѣтникъ Павелъ  
Прокофьевичъ Аристарховъ.

Фельдшеръ, неимѣющій чина Семенъ  
Васильевичъ Дурневъ.

При Спасо-Вианской Духовной Семи-  
наріи:

Врачъ, неимѣющій чина Александръ  
Семеновичъ Павловскій.

Фельдшеръ, неимѣющ. чина Александръ  
Васильевъ.

При Геосиманскомъ скитѣ:

Врачъ, Статскій Совѣтникъ Густавъ  
Карловичъ Якобсонъ.

При больницѣ Общества Московско-  
Ярославской ж. д.:

Докторъ, Статскій Совѣтникъ Петръ  
Петровичъ Никольскій.

Фельдшеръ, Коллежскій Регистраторъ  
Василій Александровичъ Волхонскій.

### Аптеки:

Надворнаго Совѣтника Григорія Ива-  
новича Сеницкаго.

Г-на Гибнертъ.

Кромѣ того — одна аптека обществен-  
ная и шесть частныхъ, находящихся при  
больницахъ.



## Благотворительныя учрежденія.

### Богадѣльни:

Домъ призрѣнія, состоящій подѣ Высочайшимъ покровительствомъ Ея Императорскаго Величества, число призрѣваемыхъ 120 ч. женщинъ. Начальница, дочь Поручика Елизавета Степановна Кроткова.

Богадѣльня при Св. Троицкой, Сергіевой Лаврѣ; призрѣваемыхъ 12 ч. мужчинъ находится въ вѣдѣніи учрежденнаго Собора Лавры.

Богадѣльня при Геосиманскомъ Скитѣ; призрѣваемыхъ 6 ч. мужчинъ состоитъ въ вѣдѣніи учрежденнаго Собора Лавры.

Богадѣльня при Спасо-Виванскомъ монастырѣ; призрѣваемыхъ 12 ч. женщинъ, состоитъ въ вѣдѣніи учрежденнаго Собора Лавры.

Городская Общественная богадѣльня; призрѣваемыхъ 20 ч. обою пола, состоитъ въ вѣдѣніи управы.

Богадѣльня при церкви Вознесенія Господня; призрѣваемыхъ 12 ч. женщинъ, завѣдуютъ священникъ Михаилъ Георгіевичъ Доброхотовъ и церковный староста купецъ Иванъ Васильевичъ Котельниковъ.

Усачевская богадѣльня при церкви Рождества Христова; призрѣваем. 20 ч. женщинъ, завѣдуетъ священникъ Михаилъ Петровичъ Багрецовъ.

### Учебныя заведенія.

#### Московская Духовная Академія.

Ректоръ, Епископъ Волоколамск. Христофоръ.

Инспекторъ, Архимандритъ Антоній.

Ординарные Профессора:

Дѣйствительный Статскій Совѣтникъ Викторъ Дмитріевичъ Кудрявцевъ-Платоновъ.

Дѣйствительный Статскій Совѣтникъ Николай Ивановичъ Субботинъ.

Дѣйствительный Статскій Совѣтникъ Василій Осиповичъ Ключевскій.

Статскій Совѣтникъ Евгений Евгениевичъ Голубинскій.

Статскій Совѣтникъ Александръ Петровичъ Лебедевъ.

Экстра-ординарные Профессора:

Священникъ Дмитрій Федоровичъ Кошцынъ.

Статскій Совѣтникъ Павелъ Ивановичъ Горскій-Платоновъ.

Статскій Совѣтникъ Петръ Ивановичъ Казанскій.

Статскій Совѣтникъ Петръ Ивановичъ Цвѣтковъ.

Статскій Совѣтникъ Андрей Петровичъ Смирновъ.

Статскій Совѣтникъ Николай Федоровичъ Каптеревъ.

Статскій Совѣтникъ Григорій Александровичъ Воскресенскій.

Коллежскій Совѣтникъ Василій Александровичъ Соколовъ.

Коллежскій Совѣтникъ Василій Федоровичъ Кипарисовъ.

Доценты: Статскій Совѣтникъ Николай Александровичъ Заозерскій.

» Статскій Совѣтникъ Александръ Дмитріевичъ Бѣляевъ.

» Статскій Совѣтникъ Иванъ Николаевичъ Корсунскій.

» Надворный Совѣтникъ Митрофанъ Дмитріевичъ Муретовъ.

» Надворный Совѣтникъ Герофей Алексѣевичъ Татарскій.

» Надворный Совѣтникъ Александръ Васильевичъ Мартыновъ.



## Исполн. должность Доцентовъ:

Неимѣющій чина Александръ Павловичъ Шостыинъ.

» » Алексѣй Ивановичъ Введенскій.

» » Александръ Петровичъ Голубцовъ.

» » Александръ Алексѣевичъ Ждановъ.

» » Павелъ Петровичъ Соколовъ.

Лекторы: Коллежскій Совѣтникъ Василій Александровичъ Соколовъ.

» Коллежскій Совѣтникъ Василій Петровичъ Лучининъ.

» Надворный Совѣтникъ Митрофанъ Дмитриевичъ Муретовъ.

Сверхштатный преподаватель, неимѣющій чина Дмитрій Федоровичъ Голубинскій.

Почетный блюститель по хозяйственной части, Потомственный Почетный Гражданинъ Василій Петровичъ Аигинъ.

*Списо-Виѣанская Духовная Семинарія.*

Ректоръ, Архимандритъ Іаковъ.

Инспекторъ, Статскій Совѣтникъ Алексѣй Евгениевичъ Виноградовъ.

Помощ. Инспектора, неимѣющій чина Алексѣй Ивановичъ Фаворскій.

Учители: Священникъ Николай Павловичъ Доброхотовъ.

» Статскій Совѣтникъ Дмитрій Александровичъ Богдановъ.

» Статскій Совѣтникъ Андрей Андреевичъ Бѣляевъ.

» Статскій Совѣтникъ Иванъ Ивановичъ Ляпинскій.

» Статскій Совѣтникъ Сергѣй Ивановичъ Поспѣловъ.

» Коллежскій Совѣтникъ Михаилъ Алексѣевичъ Некрасовъ.

» Коллежскій Совѣтникъ Николай Ивановичъ Виноградовъ.

» Надворный Совѣтникъ Дмитрій Александровичъ Некрасовъ.

» Надворный Совѣтникъ Сергѣй Александровичъ Сокольскій.

» Неимѣющій чина Иванъ Васильевичъ Арсеньевъ.

» Неимѣющій чина Петръ Ивановичъ Архангельскій.

Экономъ, неимѣющій чина Сергѣй Александровичъ Песковъ.

*Проимназія.*

Директоръ, Статскій Совѣтникъ Николай Ивановичъ Тихоміровъ.

Почетный Попечитель, Коллежскій Совѣтникъ Федоръ Никифоровичъ Плевако.

Учители: Священникъ Алексѣй Никаноровичъ Смирновъ.

» Коллежскій Совѣтникъ Павелъ Михайловичъ Успенскій.

» Коллежскій Совѣтникъ Дмитрій Семеновичъ Георгіевскій.

» Коллежскій Совѣтникъ Василій Петровичъ Лучининъ.

» Надворный Совѣтникъ Николай Александровичъ Леонтьевъ.

» Надворный Совѣтникъ Василій Алексѣевичъ Десятовъ.

» Состоящій въ VIII классѣ Алексѣй Николаевичъ Овсяниковъ.

» Состоящій въ VIII классѣ Августъ Евстафьевичъ Грюнталь.



Помощ. классныхъ наставниковъ:

Коллежскій Ассесоръ Иванъ Никитинъ  
Калліопинъ.

Надворный Совѣтникъ Владиміръ Ни-  
колаевичъ Липеровскій.

Письмоводитель, Коллежскій Регистрато-  
ръ Василій Егоровичъ Фоминскій.

*Двѣ школы Дома Призрѣнія состо-  
ящаго подъ Высочайшимъ покровитель-  
ствомъ Ея Императорскаго Величества:*

Попечитель, Викарій, Епископъ Мо-  
жайскій Александръ.

Начальница, дочь Гвардіи Поручика  
Елизавета Степановна Кроткова.

Членъ учебной части, Дѣйствительный  
Статскій Совѣтникъ Николай Ивановичъ  
Субботинъ.

Инспекторъ, Священникъ Георгій Ва-  
силъевичъ Раевскій.

Докторъ, Статскій Совѣтникъ Павелъ  
Прокофьевичъ Аристарховъ.

*Учители мужской школы:*

Священникъ Георгій Васильевичъ Ра-  
евскій.

Діаконъ Георгій Алексѣевичъ Толстой.

Кандидатъ Московской Духовной Ака-  
деміи Григорій Павловичъ Великановъ.

Студентъ Духовной Семинаріи Василій  
Павловичъ Любимовъ.

*Учители женской школы:*

Священникъ Михаилъ Петровичъ Баг-  
рецовъ.

Дочь Титулярнаго Совѣтника Вѣра Дми-  
тріевна Малова.

Дочь Священника Анфиса Павловна  
Яблокова.

Дочь купца Татьяна Михайловна Лап-  
тева.

Дочь мѣщанина Анна Евфимовна Сквор-  
цева.

*Мужское двухъ-классное городское  
училище:*

Завѣдующій училищемъ, Личный Дво-  
рянинъ Сергій Ивановичъ Соколовъ.

Учители: Священ. Александръ Ивано-  
вичъ Виноградовъ.

» Діаконъ Николай Дмитри-  
евичъ Касимовъ.

» Надворный Совѣтникъ Ва-  
силій Александровичъ Деся-  
товъ.

» Личный Дворянинъ Николай  
Павловичъ Бѣлокрылинъ.

» Личный Дворянинъ Сергій  
Павловичъ Великановъ.

*Женское двухъ-классное городское  
училище.*

Завѣдующая училищемъ, вдова Губерн-  
скаго Секретаря Марья Алексѣевна Аверь-  
янова.

Учители: Діаконъ Николай Дмитриевичъ  
Касимовъ.

» Вдова Губернскаго Секрета-  
ря Марья Алексѣев. Аверь-  
янова.

» Дочь Надворнаго Совѣтника  
Зинаида Яковлевна Роберо-  
вичъ.

» Дочь мѣщанина Надежда  
Ивановна Зяблова.

*Церковно-приходскія школы:*

При Спасо-Виванской Семинаріи, за-  
вѣдуетъ Архимандритъ Іаковъ.

Учители: Законоучитель (вакансія).

» Студентъ Семинаріи Сергій  
Михайловичъ Соловьевъ.

При церкви Введенія во храмъ Пресвятыя Богородицы: Завѣдующій, Священникъ Александръ Николаевичъ Воскресенскій.

Учители: Священникъ Александръ Николаевичъ Воскресенскій.  
» Дочь Священ. Наталья Александров. Воскресенская

## Состояніе полицейской и пожарной команды.

Полицейскихъ служителей въ городѣ 17 челов. и 4 сотскихъ. Пожарная команда состоитъ: изъ одного брантмейстера и 7 чел. рабочихъ при 7 лошадахъ съ упряжью и обозомъ.

Кромѣ того, при тушеніи пожаровъ къ обозу присоединяются городскіе жители съ лошадьми за плату отъ Городской Управы: за лошадь для бочки 1 руб. 50 коп. и за лошадь для трубы 4 руб.

## О торговыхъ пунктахъ и занятіяхъ населенія.

Въ Сергіевскомъ посадѣ бываютъ ежегодно двѣ ярмарки: въ 9-ю и 10-ю недѣлю послѣ Пасхи и 14-го Августа. На послѣдней ярмаркѣ производится торговля преимущественно лошадьми, которыхъ приводятъ для продажи жители окружныхъ селъ. Базаровъ бываетъ еженедѣльно три: въ Среду, Пятницу и Воскресенье.

Жители посада преимущественно занимаются издѣліемъ дѣтскихъ игрушекъ, извознымъ промысломъ, торговлею, содержаніемъ гостинницъ и меблированныхъ комнатъ, а жители городскихъ слободъ занимаются сельскимъ хозяйствомъ, огородничествомъ и проч.

## Фабрики и заводы.

*Въ Сергіевскомъ посадѣ:*

Шелковая фабрика временнаго купца Федора Агѣевича Зайцева, раб. 50, упр. самъ владѣлецъ.

Шелковая фабрика временнаго купца Ивана Агѣевича Зайцева, раб. 50, упр. самъ владѣлецъ.

Кожевенный заводъ мѣщанина Николая

Михайловича Владимірова, раб. 2, упр. самъ владѣлецъ.

Кожевенный заводъ мѣщанина Ивана Сергѣевича Владимірова, раб. 3, упр. самъ владѣлецъ.

Кожевенный заводъ мѣщанки Александры Александровны Владиміровой, раб. 4, упр. мѣщанинъ Василій Семеновичъ Владиміровъ.



Кожевенный заводъ мѣщанина Семена Ивановича Владимірова, раб. 2, упр. самъ владѣлецъ.

Кожевенный заводъ мѣщанъ Николая и Ивана Матвѣевичей Бочкиныхъ, раб. 4, упр. сами владѣльцы.

Солодовенный заводъ мѣщанина Николая Федоровича Машинскаго, раб. 2, упр. самъ владѣлецъ.

Солодовенный заводъ купца Семена Павловича Мамаева, раб. 2, упр. самъ владѣлецъ.

Гильзовая фабрика временной купчихи Маріи Григорьевны Корди, раб. 4, упр. сама владѣлица.

Глино-фаянсовая фабрика мѣщанина Василя Семеновича Семенова, раб. 10, упр. самъ владѣлецъ.

*Влизь Серіевскаго посада:*

Химическій заводъ Потомственнаго Почетнаго Гражданина Ивана Павловича Афанасьева, раб. 12, упр. самъ владѣл.

Кирпичный заводъ мѣщанина Егора Сергѣевича Макѣева, раб. 9, упр. самъ владѣлецъ.

Кирпичный заводъ купца Ильи Васильевича Пикунова, раб. 10, упр. самъ владѣлецъ.

Кирпичный заводъ наслѣдниковъ купца Ивана Васильевича Пикунова, раб. 24, упр. купеческій сынъ Николай Ивановичъ Пикуновъ.

Кирпичный заводъ мѣщанин. Василя Ивановича Баранова, раб. 18, упр. самъ владѣлецъ.





Согласно Высочайшаго повелѣнія, послѣдовавшаго 12-го Юля 1889 года, за упраздненіемъ Губернскаго и Уѣздныхъ по крестьянскимъ дѣламъ Присутствій, участковыхъ Мирowychъ Судей и Съѣздовъ Мирowychъ Судей, — образованы Губернское Присутствіе и Уѣздные Съѣзды и учреждены должности Земскихъ Участковыхъ Начальниковъ, Уѣздныхъ Членовъ Окружнаго Суда и Городскихъ Судей.

Въ составъ Губернскаго Присутствія входятъ:

**Предсѣдатель Присутствія, Московскій Губернаторъ Кн. Владиміръ Михайловичъ Голицынъ.**

**Члены:** Губернскій Предводитель Дворянства, Графъ Сергѣй Дмитріевичъ **Шереметевъ.**

„ Вице-Губернаторъ, Павелъ Дмитріевичъ **Ахлестышевъ.**

Прокуроръ Окружнаго Суда, Дѣйствительный Статскій Совѣтникъ Петръ Наркизовичъ **Обнинскій.**

Предсѣдатель Окружнаго Суда, Дѣйствительный Статскій Совѣтникъ Владиміръ Ниловичъ **Лавровъ.**

Управляющій Казенною Палатою, Дѣйствительный Статскій Совѣтникъ Александръ Николаевичъ **Базилевскій.**

Управляющій Государственными Имуществами, Дѣйствительный Стат. Совѣтникъ Николай Васильевичъ **Сергѣевъ.**

Предсѣдатель Губернской Земской Управы, Дѣйствител. Статскій Совѣтникъ Дмитрій Алексѣевичъ **Наумовъ.**

**Непремѣнные члены:** Статскій Совѣтникъ Александръ Алексѣевичъ **Оленинъ.**

„ Коллежскій Секретарь Владиміръ Семеновичъ **Ходневъ.**

Секретарь Присутствія, Надворный Совѣтникъ Романъ Игнатьевичъ **Оссовскій.**

---

Земскими начальниками, Уѣздными Членами Окружнаго Суда и Городскими Судьями по Московской губерніи утверждены слѣдующія лица:

Наименованіе уѣзда, участка и волостей.	Наименованіе лицъ.		
	Земскихъ Начальниковъ.	Уѣздныхъ Чле- новъ Окружнаго Суда.	Городскихъ Судей.
<p>I. Московскій уѣздъ.</p> <p>1 участокъ: Дурыкинская. Озерецкая. Черкизовская.</p> <p>2 участокъ: Марфинская. Троицкая.</p> <p>3 участокъ: Мытищинская. Ростокинская.</p> <p>4 участокъ: Пехорская. Выхпнская.</p> <p>5 участокъ: Всѣхсвятская. Хорошевская. Троицко-Голенищевская.</p> <p>6 участокъ: Царицынская. Зюзинская. Нагатинская.</p>	<p>Мартыновъ Викторъ Николаевичъ, Губерн- скій Секретарь.</p> <p>Кн. Мышецкій Влади- миръ Дмитріевичъ, Кол. Ассесоръ.</p> <p>Чижовъ Владиміръ Аполлоновичъ, Губерн Секретарь.</p> <p>Лопатинъ Владиміръ Михайловичъ, Коллеж. Секретарь.</p> <p>Григоровъ Павелъ Фе- доровичъ, Надворн. Со- вѣтникъ.</p> <p>Князь Львовъ Георгій- Евгеніевичъ, Кол Секретарь.</p>	<p>Григорьевъ, Статскій Со- вѣтникъ.</p>	<p>Малевинскій.</p>
<p>II. Верейскій уѣздъ.</p> <p>1 участокъ. Вышегородская. Смолинская. Ташировская.</p>	<p>Свѣшниковъ Владиміръ Владиміровичъ, Коллеж. Секретарь.</p>		



## 2 участокъ:

Богородская.  
Капонская.  
Кубинская.  
Петровская.  
Рудневская.

Тучновъ Павелъ Алек-  
сандровичъ, Поручикъ.

Кн. Львовъ  
Коллеж. Ас-  
сесоръ.

Малевинскій.

## III. Звенигородскій уѣздъ.

## 1 участокъ:

Еремѣевская.  
Павловская

Чишовъ Сергѣй Апол-  
лоновичъ, Титулярный  
Совѣтникъ.

## 2 участокъ:

Пятницкая.  
Лучинская.  
Ягуинская.

Киселевъ Алексѣй Сер-  
гѣевичъ, Кол. Секрет.

Рукавишни-  
новъ, Кол.  
Совѣтникъ.

Даксергофъ.

## 3 участокъ:

Шараповская.  
Аксиѣвская.  
Перхушковская.

Артыновъ Евгеній  
Дмитріевичъ.

## IV. Коломенскій уѣздъ.

## 1 участокъ:

Малинская.  
Глѣбовская.  
Мещеринская.  
Верховлянская.

## 2 участокъ:

Бояркинская  
Горская.  
Суковская  
Куртинская.

Рославлевъ Степанъ  
Степановичъ, Коллеж.  
Секретарь.

## 3 участокъ:

Парфентьевская.  
Сандыревская.  
Протопоповская.  
Акатьевская.

Станюко-  
вичъ, Кол.  
Ассесоръ.

Захаровъ.

## 4 участокъ:

Федосьинская.  
Непецинская.  
Мячковская.  
Колыберовская.

Агафоновъ Александръ  
Егоровичъ, Маіоръ.

## V. Бронницкій уѣздъ.

## 1 участокъ:

Быковская.  
Мячковская.  
Чулковская.  
Софьинская.

Станицкій Сергѣй Евстафьевичъ, Кол. Ассесоръ.

## 2 участокъ:

Раменская.  
Гжельская.  
Загорновская.  
Михалевская.

Перфильевъ Степанъ Сергѣевичъ.

## 3 участокъ:

Алексинская.  
Усмерская.  
Спасская.

Анисимовъ Константинъ Владимировичъ, Штабсъ-Капитанъ.

Лебедевъ,  
Кандидатъ  
правъ.

Алехинъ.

## 4 участокъ:

Чаплыгинская.  
Ульянинская.  
Вохринская.  
Велинская.

Мейенъ Владиміръ Федоровичъ, Мичманъ Балтійскаго флота.

## 5 участокъ:

Троицко-Лобановская.  
Лобановская.  
Жирошкинская.  
Салтыковская.  
Рождественская.

Писаревъ Сергѣй Сергѣевичъ, Коллеж. Секр.

## VI. Можайскій уѣздъ.

## 1 участокъ:

Борисовская.  
Елмановская.  
Кукаринская.

Постниковъ Владиміръ Петровичъ, Тит. Сов.

## 2 участокъ:

Бородинская.  
Глазовская.

Полянскій Николай Николаевичъ, Коллеж. Секретарь.

Андреевъ,  
Коллежскій  
Ассесоръ.

Варженевскій.

## 3 участокъ:

Канаевская.  
Корочаровская.  
Осташевская.  
Порѣцкая.

Савеловъ Павелъ Михайловичъ, Штабъ-Ротмистръ.



### УІІ. Рузскій уѣздъ.

#### 1 участокъ:

Ащеринская.  
Хотебцовская.  
Судниковская.

Васильевъ Александръ  
Федоровичъ, Губернскій  
Секретарь.

#### 2 участокъ:

Клементьевская.  
Горбовская.  
Моревская.  
Орѣшковская.

Ждановъ Федоръ Пет-  
ровичъ, Коллежскій Ре-  
гистраторъ.

Игнатьевъ,  
Надворный  
Совѣтникъ.

Боголѣповъ.

#### 3 участокъ:

Никольская.  
Мамошинская  
Васильевская.

Мурановъ Дмитрій  
Владиміровичъ.

### УІІІ. Волоколамскій уѣздъ.

#### 1 участокъ:

Яропольская.  
Ошейкинская.  
Кульпинская.  
Марковская.

Туловъ Иванъ Андре-  
евичъ, Надворный Со-  
вѣтникъ.

#### 2 участокъ:

Аннинская.  
Тимошевская.  
Буйгородская.

Безобразовъ Алек-  
сандръ Федоровъ, Кор-  
нетъ.

Мамышевъ,  
Коллежскій  
Ассесоръ.

Коротковъ.

#### 3 участокъ:

Бухоловская.  
Муриковская.  
Серединская.  
Плосковская.

Гончаровъ Николай  
Ивановичъ, Корнетъ.

### ІХ. Богородскій уѣздъ.

#### 1 участокъ:

Запонорская.  
Новинская.  
Карповская.

Сафоновъ Сергѣй Пет-  
ровичъ, Кол. Секретарь.

Селигеровъ,  
Коллежскій  
Секретарь.

Четуновъ.

#### 2 участокъ:

Теренинская.  
Игнатьевская.  
Зуевская.  
Буньковская.

Чернасовскій Павелъ  
Ивановичъ, Губернскій  
Секретарь.

## 3 участокъ:

Дорховская.  
Беззубовская.  
Ильинская.

## 4 участокъ:

Осѣевская.  
Васильевская.  
Шаловская.

## 5 участокъ:

Гребневская.  
Ивановская.  
Аксеновская.  
Ямкинская.

## X. Дмитровскій уѣздъ.

## 1 участокъ:

Морозовская.  
Митинская.  
Богословская.  
Озерецкая.

## 2 участокъ:

Тимоновская.  
Подчерковская.  
Горская.

## 3 участокъ:

Синьковская.  
Рогачевская.  
Короваевская.

## 4 участокъ:

Ильинская.  
Ольговская.  
Гульневская.

## XI. Клинскій уѣздъ.

## 1 участокъ:

Солнечногорская.  
Давыдковская.  
Тройцкая.

## 2 участокъ:

Соголевская.  
Борщевская.  
Новинская.

Каютовъ Сергѣй Пав-  
ловичъ, Губернскій Се-  
кретарь.

Алферьевъ Николай  
Ивановичъ, Губернскій  
Секретарь.

Секретаревъ Федоръ  
Петровичъ, Статскій Со-  
вѣтникъ.

Аверкиевъ Николай  
Алексѣевичъ, Подпол-  
ковникъ.

Корсаковъ Николай  
Сергѣевичъ, Коллежскій  
Секретарь.

Татариновъ Иванъ  
Васильевичъ, Коллеж.  
Секретарь.

Гагманъ Петръ Фе-  
доровичъ, Капитанъ 2  
ранга.

Оленинъ Владиміръ  
Александровичъ, Губер.  
Секретарь.

Фонвизинъ Сергѣй  
Ивановичъ, Поручикъ.

Селигеровъ,  
Коллежскій  
Секретарь.

Четуновъ.

Золотовъ,  
Надворный  
Совѣтникъ.

Толмачевъ.

Бѣляниновъ  
Коллежскій  
Секретарь.

Бабушинъ.



3 участокъ:	Кандидовъ Павелъ Ивановичъ, Полковн.	Бѣляниновъ Кол. Секр.	Бабушкинъ.
Завидовская. Васильевская. Круговская.	Ивановъ Иванъ Сергѣе- вичъ, Штабсъ-Капитан.		
4 участокъ:	Сахаровъ Викторъ Степановичъ, Статскій Совѣтникъ.		
Калѣевская. Покровская.			
5 участокъ:			
Селинская. Петровская. Спасо-Нудольская.			
<b>XII. Подольскій уѣздъ.</b>			
1 участокъ:	Черкасовъ, баронъ, Николай Гавриловичъ.	Миткевичъ- Далецкій, Статскій Со- вѣтникъ.	Соколовъ.
Шебанцевская. Молодинская. Добрятинская.	Кравченко-Хмѣльниц- кій Александръ Нико- лаевичъ.		
2 участокъ:	Лавровъ Григорій Ар- сеньевичъ, Поручикъ.		
Домодѣдовская. Сухановская. Островская. Десенская.			
3 участокъ:			
Краснопахорская. Дубровицкая. Вороновская. Кленовская.			
<b>XIII. Серпуховской уѣздъ.</b>			
1 участокъ:	Ульянинъ Фед. Алек- сѣевичъ, Подполковникъ	Сидоровъ, Коллежскій Секретарь.	Дурасовъ.
Хатунская. Семеновская.	Карповъ Дмитрій Ва- сильевичъ, Губернскій Секретарь.		
2 участокъ:	Хмѣлевъ Николай Ни- колаевичъ.		
Бѣлопесоцкая. Кіасовская. Липитинская. Вельяминовская.			
3 участокъ:			
Туровская Высотская. Васильевская. Бавыкинская.			
4 участокъ:	Тарновскій Анатолій Константиновичъ, Гвар- діи Штабсъ-Ротмистръ.		
Пущинская. Алексѣевская. Стремиловская. Бадѣевская.			

# О П Е Ч А Т К И:

---

Стрн.: Стрк.:	Напечатано:	Слѣдуетъ читать:
64—29	преимущества	преимущественно
90—22	Алексеев	Алексѣева
92—31	Толость	Волость
104— 6	а порудѣленіе же	а по раздѣленіи
118— 1	1-й станъ	1-го стана
298—24	Жарженевскій	Барженевскій
317— 5	Никольскому	Никитскому

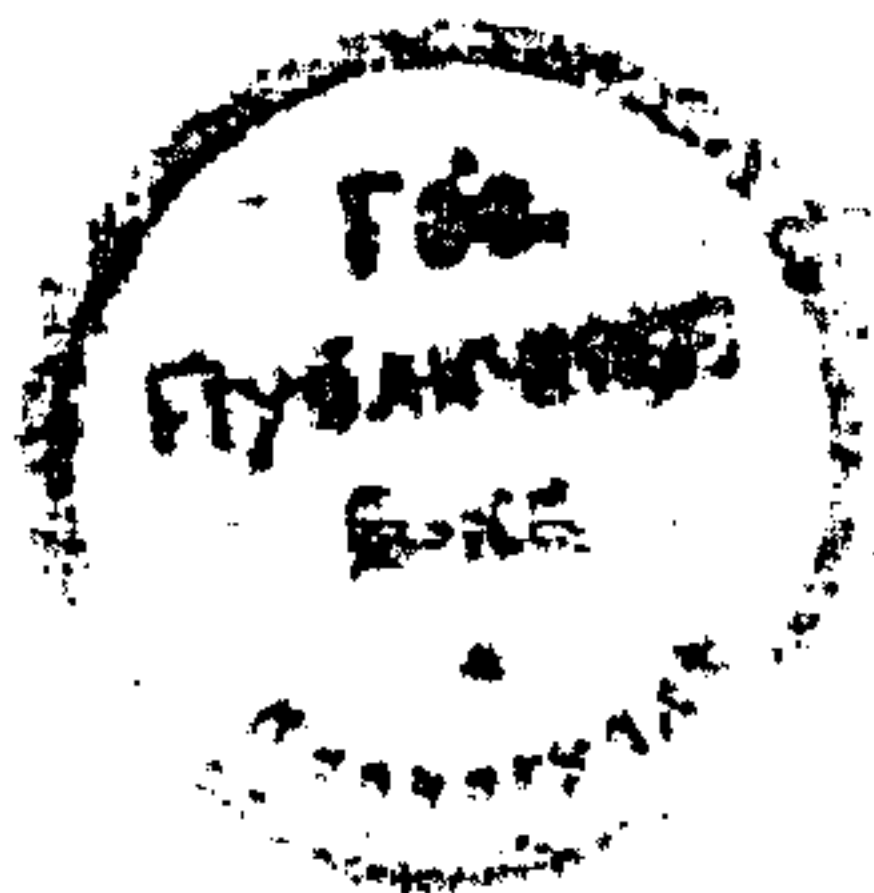



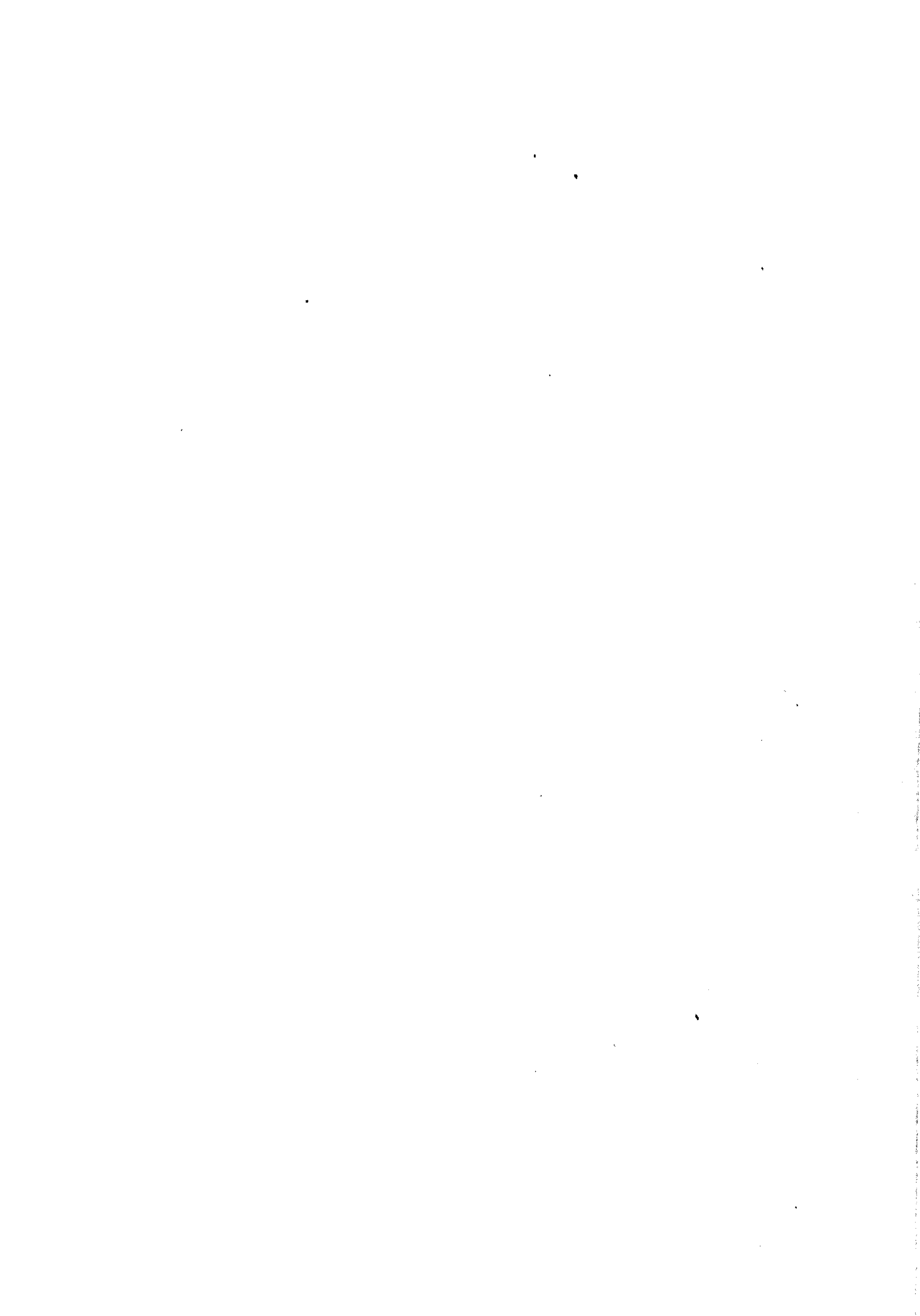





с 595 Мос

с-74

Справочная книжка  
Московской гуд.

1890 г

М, 1890